A

VESZPRÉMI VEGYIPARI EGYETEM ÉRTESÍTŐJE

1983—84.
tanév

28.
szám

VESZPRÉM
1985.

A

VESZPRÉMI VEGYIPARI EGYETEM ÉRTESÍTŐJE

1983—84.
tanév

28.
szám

Közreadja:
Dr. HEIL BÁLINT
rektor

Szerkesztette:
Dr. MAROSI ATTILA
osztályvezető

ISSN szám: 0506—8096

VESZPRÉMI VEGYIPARI EGYETEM
VESZPRÉM

Schönherz Zoltán utca 10.
Telefonszám: 12-550
Rektor: 11-371
Telex: 32-397 vvegye h.
Postacím: 8201 Veszprém, Pf. 158.

A *budapesti gazdasági ügyintéző csoport* címe:
1111 Budapest, Csíky u. 2.
Telefonszám: 666-827
Telex: 22-5721 veir h.

A veszprémi *Kossa István Kollégium* címe:
Veszprém, Schönherz Zoltán utca 12.
Telefonszám: 11-510
Postacím: 8201 Veszprém, Pf. 145.

A veszprémi *Egyetemi Menza* címe:
Veszprém, Korach Mór u. 6.
Telefonszám: 11-067

JELMAGYARÁZAT:

I. A tanszék fontosabb adatai.
II. A tanszék oktatói és egyéb dolgozói. A szakképzettség utáni évszám a diploma megszerzésének időpontját, a beosztást követő pedig az egyetemen való alkalmazás kezdetét jelenti.
III. A tanszék oktatói által tartott tudományos előadások.
IV. Tudományos cikkek, kutatási jelentések, szabadalmi bejelentések, elfogadott szabadalmak.
V. Jegyzetek, tankönyvek.
VI. A tanévben a tudományos kutatómunkában elért fontosabb eredmények.

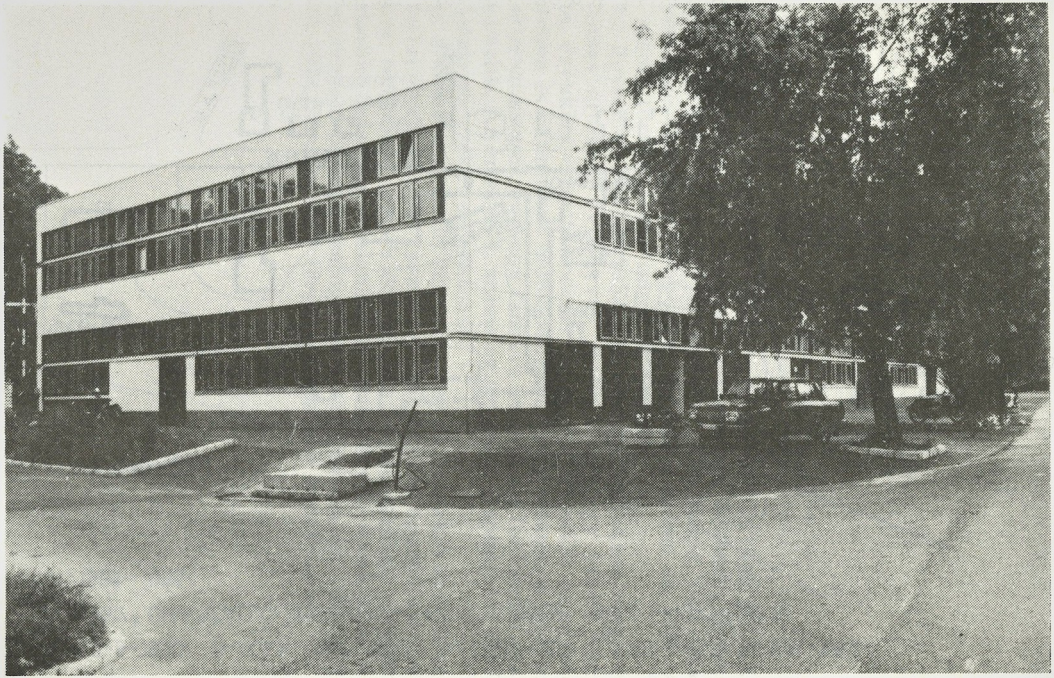

A FŐBB ÉPÜLETEK ÉS ÉPÍTÉSÜK ÉVE:

A: /1948-1950/ B-AULA: /1957-1960/ B: /1953-1957/ C: /1951-1953/ D: /1951-1952/
E: /1951/ DIÁKSZÁLLÓ: /1962-1964/ MENZA: /1966-1968/ I: /1970-1977/
J: /1983-1985/

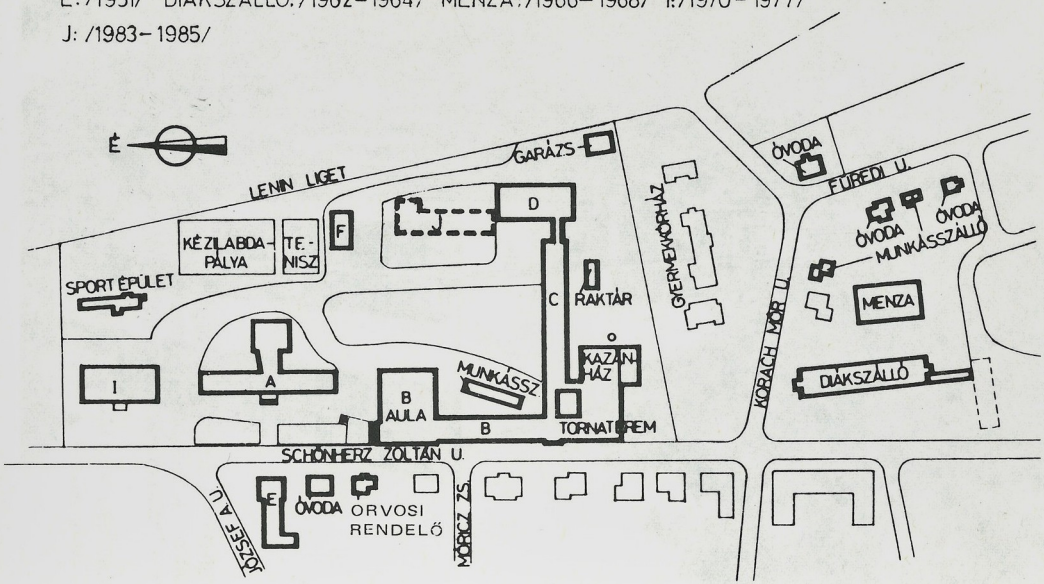

Az egyetem létesítményeinek helyszínrajza

ELŐSZÓ

A Veszprémi Vegyipari Egyetem létesítését az 1949. évi XXII. törvény rendelte el. Kezdetben a Budapesti Műszaki Egyetem Nehézvegyipari Karaként működött, 1951. őszén vált önálló egyetemmé Veszprémi Vegyipari Egyetem néven az 1951. évi 25. számú törvényerejű rendelet alapján.

Az Egyetemi Tanács 1957. óta az időszakonként megjelenő részletes értékelő évkönyvek mellett, egy-egy tanév lezárta után, évenként értesítőt bocsát közre. Az értesítők az egyetem életében és oktatóinak munkásságában való általános tájékozódáshoz szükséges, egy-egy tanévre vonatkozó fontosabb adatokat közlik. Az értesítő 1. száma az egyetem alapításától 1957-ig tartalmazza ezeket az adatokat.

Ez a kötet az értesítő 28. száma, az előbbiekkel azonos szerkesztési elvek alapján készült. A tanszékekre, igazgatási egységekre, oktatókra, egyéb dolgozókra és hallgatókra vonatkozó fontosabb adatokat, valamint a tudományos munkában elért eredmények rövid összefoglalását tartalmazza az 1983. július 1-től 1984. június 30-ig terjedő időszakra vonatkozóan.

A VESZPRÉMI VEGYIPARI EGYETEM

rektora:

Dr. Heil Bálint
egyetemi tanár,
a kémiai tudományok doktora

rektorhelyettesek:

Dr. László Alfréd egyetemi docens
Dr. Papp Sándor tanszékvezető egyetemi docens, a kémiai tudományok kandidátusa
Dr. Jánossy András egyetemi docens, a kémiai tudományok kandidátusa

A VESZPRÉMI VEGYIPARI EGYETEM TANÁCSA

Tisztségük alapján:

Dr. Heil Bálint egyetemi tanár, rektor,
Dr. László Alfréd egyetemi docens, rektorhelyettes,
Dr. Papp Sándor tanszékvezető egyetemi docens, rektorhelyettes,
Dr. Jánossy András egyetemi docens, rektorhelyettes,
Dr. Csapó Zoltán egyetemi főtitkár,
Dr. Mészáros Pál egyetemi docens, pb-titkár,
Hőgyészi János gazdasági-műszaki főigazgató,
Dr. Mohai Béla egyetemi tanár, szb-elnök,
Szőnyi Péter egyetemi hallgató, KISZ-titkár,
Dr. Árva Péter egyetemi docens, önálló tanszéki csoportvezető,
Dr. Deák Gyula egyetemi docens, intézetigazgató,
Dr. Trethon Ferenc egyetemi docens, önálló tanszéki csoportvezető,
Dr. Juhász Zoltán intézetigazgató, egyetemi tanár,
Dr. Nemecz Ernő tanszékvezető, egyetemi tanár,
Dr. Halász Aurél tanszékvezető, egyetemi tanár,
Dr. Várhegyi Győző tudományos tanácsadó, mb. tanszékvezető,
Dr. László Zoltán egyetemi docens, intézetigazgató,
Dr. Lengyel Tamás egyetemi tanár, intézetigazgató,

Dr. Markó László egyetemi tanár, intézetigazgató,
Dr. Ratkovics Ferenc tanszékvezető, egyetemi docens,
Dr. Szolcsányi Pál tanszékvezető, egyetemi tanár,
Vándor Józsefné dr. tanszékvezető, egyetemi docens,
Egyed László vezető nyelvtanár,
Győri Pál tanszékvezető testnevelő tanár.

Választás alapján (egyetemi oktatók):

Dr. de Jonge János egyetemi docens,
Dr. Győrvári János egyetemi adjunktus,
Dr. Marton Gyula egyetemi adjunktus,
Dr. Salamon Tamás egyetemi adjunktus,
Dr. Dallos András egyetemi tanársegéd,
Dr. Kovács József egyetemi tanársegéd,
Üveges Ferenc egyetemi tanársegéd.

Választás alapján (egyetemi hallgatók):

Grád Ottó II. éves
Kovács Miklós III. éves,
Ágh Csilla IV. éves,
Varsányi Béla V. éves,
Skoda Tamás szervező szakos.

Meghívás alapján (külső szakemberek, közéleti személyiségek):

Pap János az MSZMP KB tagja, a Veszprém megyei Pártbizottság első titkára,
Dr. Polinszky Károly egyetemi tanár, akadémikus, az MTA alelnöke,
Kisgergely Lajos a Péti Nitrogénművek vezérigazgatója,
Dr. Juhász Ádám ipari minisztériumi államtitkár,
Körtvélyes István ipari miniszterhelyettes,
Dr. Farkas Ödön főosztályvezető-helyettes. (Építési és Városfejlesztési Minisztérium),
Gyuricza László a Megyei Tanács elnöke.

Meghívás alapján az szb által javasolt nem oktató beosztású dolgozók:

Szijártó Vince műhelyvezető,
Bráz Jánosné tanszéki önálló laboráns,
Dr. Kovács Miklósné tudományos munkatárs.

Tanácskozási jogú tagok:

Dömötör Lajosné dr. könyvtárigazgató,
Dr. Varga István egyetemi adjunktus, kollégiumi igazgató,
Baróti László személyzeti osztályvezető,
Bánki Éva a levelező egyetemi hallgatók képviselője,
Domonyi László agrárvegyész egyetemi hallgató,
Dr. Marosi Attila jogtanácsos, osztályvezető.

A VESZPRÉMI VEGYIPARI EGYETEM TANÁCSÁNAK ELNÖKSÉGE

Szavazati joggal:

Dr. Heil Bálint egyetemi tanár, rektor,
Dr. László Alfréd egyetemi docens, rektorhelyettes,
Dr. Papp Sándor egyetemi docens, rektorhelyettes,
Dr. Jánossy András egyetemi docens, rektorhelyettes,
Dr. Mészáros Pál egyetemi docens, pb-titkár,
Dr. Csapó Zoltán egyetemi főtitkár,
Hőgyészi János gazdasági-műszaki főigazgató,
Dr. Mohai Béla egyetemi tanár, szb-elnök,
Szőnyi Péter egyetemi hallgató, KISZ-titkár,
Dr. Inczédy János tanszékvezető egyetemi tanár, előző rektor,
Dr. Nemecz Ernő tanszékvezető egyetemi tanár,
Dr. Halász Aurél tanszékvezető egyetemi tanár,
Dr. de Jonge János egyetemi docens,
Dr. Győrvári János egyetemi adjunktus,
Dr. Dallos András egyetemi tanársegéd,
Varsányi Béla egyetemi hallgató.

Tanácskozási joggal:

Baróti László személyzeti osztályvezető
Dr. Marosi Attila jogtanácsos, osztályvezető

A VESZPRÉMI VEGYIPARI EGYETEM PÁRTBIZOTTSÁGA

Dr. Mészáros Pál egyetemi docens, titkár,
Dr. Árva Péter egyetemi docens, önálló tanszéki csoportvezető,
Baróti László személyzeti osztályvezető,

Dr. Csapó Zoltán egyetemi főtitkár,
Egyed László vezető nyelvtanár,
Dr. Farkas Istvánné egyetemi adjunktus,
Dr. Gárdos György egyetemi docens,
Georgi Miklós laboráns,
Dr. Halász Aurél tanszékvezető egyetemi tanár,
Harmat Imre egyetemi hallgató (1984. II. 29-ig),
Szalai Piroska egyetemi hallgató (1984. II. 29-től),
Dr. Heil Bálint egyetemi tanár, rektor,
Héjja Lajos tanszéki laboráns,
Hőgyészi János gazdasági-műszaki főigazgató,
Dr. Jáger Ida egyetemi adjunktus,
Károlyi István kiemelt tanszéki szakmunkás,
Kertész Károlyné főelőadó,
Dr. Kotsis Levente egyetemi adjunktus,
Körmendi Sándor műhelyvezető,
Kővári Éva főelőadó,
Dr. Makranczy József egyetemi docens,
Dr. Palágyi József egyetemi adjunktus,
Dr. Szücs Ferenc egyetemi docens,
Szőnyi Péter egyetemi hallgató (1984. II-29-ig),
Dr. Varga István egyetemi adjunktus,
Dr. Vincze László egyetemi tanársegéd,
Skoda Tamás egyetemi hallgató (1984. II. 29-től).

AZ EGYETEMI PÁRTBIZOTTSÁG VÉGREHAJTÓ BIZOTTSÁGA

Titkár:

Dr. Mészáros Pál egyetemi docens

Tagok:

Dr. Heil Bálint egyetemi tanár, rektor,
Dr. Farkas Istvánné egyetemi adjunktus,
Károlyi István kiemelt tanszéki szakmunkás,
Dr. Makranczy József egyetemi docens,
Szőnyi Péter egyetemi hallgató (1984. II. 29-ig),
Dr. Varga István egyetemi adjunktus (1983. XII. 19-ig),
Skoda Tamás egyetemi hallgató (1984. II. 29-től),
Dr. Vincze László egyetemi tanársegéd (1983. XII. 19-től)

AZ EGYETEM SZAKSZERVEZETI BIZOTTSÁGA

Dr. Mohai Béla elnök, egyetemi tanár
Dr. Bittner Péter titkár, egyetemi tanársegéd
Dr. Hajósné dr. Szikszay Éva titkárhelyettes, egyetemi adjunktus
Balog Lajos bér- és munkaügyi felelős, egyetemi adjunktus
Csiszár József ifjúsági és továbbképzési felelős, műszaki ügyintéző
Farda Lászlóné gazdasági felelős, főelőadó
Dr. Győrvári János üdülési felelős, egyetemi adjunktus
Dr. Martonné dr. Schmidt Erika szociális ügyek felelőse, egyetemi adjunktus
Dr. Ratkovics Ferencné, a társadalombiztosítási tanács elnöke, egyetemi adjunktus
Schmid László munkásérdekvédelmi felelős, szakmunkás
Dr. Scholtz József munkavédelmi felügyelő, egyetemi docens
Dr. Simon Ákos kulturális és sportfelelős, egyetemi adjunktus
Dr. Szokonya László agitációs és propaganda felelős, egyetemi adjunktus

AZ EGYETEM KISZ-BIZOTTSÁGA

Szőnyi Péter titkár,
Matkovics Ilona titkárhelyettes,
Tobak László szervező titkár,
Bazsó László érdekvédelmi felelős,
Tarszabó László tanulmányi felelős,
Rokszin Anna közművelődési felelős,
Horváth Lajos sportfelelős,
Brisching Éva kollégiumi Intéző Biz. titkár,
Rujder Márta I. évf. KV. titkár (mb.),
Grád Ottó II. évf. KV. titkár,
Kovács Miklós III. évf. KV. titkár,
Ágh Csilla IV. évf. KV. titkár,
Mikulai Csaba V. évf. KV. titkár,
Skoda Tamás Szervező szak KV. titkár,
Fazekas Gábor oktatói-dolgozói KV. titkár.

AZ EGYETEM TANÁRAI, DOCENSEI, AZ IGAZGATÁSI EGYSÉGEK VEZETŐI

Egyetemi tanárok:

Dr. Bakos Miklós (Vegyipari Műveleti Tanszék),
Dr. Fülöp Gábor (Marxizmus—Leninizmus Tanszék),
Dr. Halász Aurél tanszékvezető (Géptan Tanszék),
Dr. Házi Endre (Radiokémiai és Fizikai Intézet),
Dr. Heil Bálint (Szerves Kémiai Intézet),
Dr. Inczédy János tanszékvezető (Analitikai Kémiai Tanszék),
Dr. Juhász Zoltán (Szilikátkémiai és Technológiai Intézet),
Dr. Káldi Pál (Kémiai Technológia Tanszék),
Dr. Lengyel Tamás intézetigazgató (Radiokémiai és Fizikai Intézet),
Dr. Liszi János (Analitikai Kémia Tanszék),
Dr. Markó László intézetigazgató (Szerves Kémiai Intézet),
Dr. Mohai Béla (Általános és Szervetlen Kémia Tanszék),
Dr. Nemecz Ernő tanszékvezető (Ásványtan Tanszék),
Dr. Szolcsányi Pál tanszékvezető (Vegyipari Műveleti Tanszék),
Dr. Tamás Ferenc (Szilikátkémiai és Technológiai Intézet).

Címzetes egyetemi tanárok:

Dr. Balázs János, a matematikai tudományok kandidátusa, az ELTE TTK Numerikus és Gépi Matematikai Tanszék tudományos tanácsadója (Matematikai és Számítástechnikai Intézet),

Dr. Blickle Tibor, a kémiai tudományok doktora, az MTA Műszaki Kémiai Kutató Intézet igazgatója (Kémiai Technológia Tanszék),

Dr. Csokán Pál, a műszaki tudományok doktora, az MTA Műszaki Kémiai Kutató Intézet igazgatója (Fizikai Kémia Tanszék),

Dr. Dévay József, a kémiai tudományok doktora, az MTA Természettudományi Kutatólaboratóriumának ny. tudományos tanácsadója (Fizikai Kémia Tanszék),

Dr. Fejes Tóth László akadémikus, az MTA Matematikai Kutató Intézet igazgatója (Matematikai és Számítástechnikai Intézet),

Dr. Freund Mihály akadémikus, a MÁFKI ny. igazgatója (Ásványolaj és Széntechnológiai Intézet),

Dr. Gyenes István, a kémiai tudományok doktora, a Kőbányai Gyógyszerárugyár Alkalmazott Fizikai Kémiai Kutató Laboratóriumának vezetője (Analitikai Kémia Tanszék),

Dr. Haskó Ferenc, az Országos Haematológiai és Vértranszfúziós Intézet tudományos osztályvezetője (Fizikai Kémia Tanszék),

Dr. Juhász Ádám, a műszaki tudományok kandidátusa, ipari minisztériumi államtitkár (Üzemgazdaságtan Tanszék),

Dr. Kalló Dénes, a kémiai tudományok doktora, az MTA Központi Kémiai Kutató Intézete osztályvezetője (Ásványolaj- és Széntechnológiai Intézet),

Dr. Károlyi József, a kémiai tudományok kandidátusa, az Országos Kőolaj- és Gázipari Tröszt Nagynyomású Kísérleti Intézete igazgatója (Ásványolaj és Széntechnológiai Intézet),

Dr. Lőcsei Béla, a kémiai tudományok kandidátusa, a Szilikátipari Központi Kutató és Tervező Intézet főosztályvezetője (Szilikátkémiai és Technológiai Intézet),

Dr. Matolcsy Kálmán, a kémiai tudományok kandidátusa, a Szerves Vegyipari Kutató Intézet helyettes igazgatója (Ásványolaj és Széntechnológiai Intézet),

Dr. Németh András, a kémiai tudományok doktora, a Vegyipari Számítástechnikai Fejlesztési Társulás műszaki főosztályvezetője (Vegyipari Műveleti Tanszék),

Dr. Pallai Iván, a kémiai tudományok doktora, a Vegyipari Számítástechnikai Fejlesztési Társulás számítástechnikai tanácsadója (Vegyipari Kibernetikai Önálló Tanszéki Csoport),

Dr. Pályi Gyula, a kémiai tudományok doktora, az MTA Petrolkémiai Tanszék Kutatócsoportja tudományos tanácsadója (Szerves Kémiai Intézet),

Dr. Simon Pál, a kémiai tudományok kandidátusa (Ásványolaj- és Széntechnológia Intézet),

Dr. Szalai Sándor akadémikus, az MTA Tudományszervezési Csoport tudományos tanácsadója (Marxizmus—Leninizmus Tanszék),

Varga Dezső ny. egyetemi docens (Matematika, és Számítástechnikai Intézet),

Dr. Zámbó János, az Alumíniumipari Tervező és Kutató Intézet igazgatója (Kémiai Technológia Tanszék).

Egyetemi docensek:

Dr. Árva Péter csoportvezető (Vegyipari Kibernetikai Önálló Tanszéki Csoport),

Dr. Bartha László (Ásványolaj- és Széntechnológiai Intézet),

Dr. Bencze Lajos (Ásványolaj- és Széntechnológiai Intézet),

Dr. Deák Gyula intézetigazgató (Ásványolaj- és Széntechnológiai Intézet),

Dr. Dominyák Imre (Matematikai és Számítástechnikai Intézet),
Dr. Farády László (Szerves Kémiai Intézet),
Dr. Farkas István (Marxizmus—Leninizmus Tanszék),
Dr. Gárdos György (Ásványolaj- és Széntechnológiai Intézet),
Dr. Gróf József (Matematikai és Számítástechnikai Intézet),
Dr. Henszelmann Frigyes (Szilikátkémiai és Technológiai Intézet),
Dr. de Jonge János (Kémiai Technológia Tanszék),
Dr. Jáger Ida (Marxizmus—Leninizmus Tanszék),
Dr. Jánossy András (Ásványtan Tanszék),
Dr. Juhász Béla (Ásványolaj- és Széntechnológiai Intézet),
Dr. Kocsis Zsuzsanna (Radiokémiai és Fizikai Intézet),
Dr. Kotsis Leventéné (Szilikátkémiai és Technológiai Intézet).
Dr. Kovács Magdolna (Ásványolaj- és Széntechnológia Intézet),
Dr. László Alfréd (Géptan Tanszék),
Dr. László Zoltán intézetigazgató (Matematikai és Számítástechnikai Intézet),
Dr. Makranczy József (Általános és Szervetlen Kémia Tanszék),
Dr. Maleczki Emil (Radiokémiai és Fizikai Intézet),
Dr. Maleczki Emilné dr. Szeness Márta (Általános és Szervetlen Kémia Tanszék),
Meskó Gábor (Általános és Szervetlen Kémia Tanszék),
Dr. Mészáros Pál (Kémiai Technológia Tanszék),
Dr. Mohilla Rezső (Vegyipari Műveleti Tanszék),
P. Nagy Sándorné dr. Jónás Klára (Általános és Szervetlen Kémia Tanszék),
Dr. Ország Imre (Fizikai Kémia Tanszék),
Dr. Óvári Ferenc (Kémiai Technológia Tanszék),
Dr. Paczolay Gyula (Fizikai Kémia Tanszék),
Dr. Papp Sándor tanszékvezető (Általános és Szervetlen Kémia Tanszék),
Dr. Pleva László (Géptan Tanszék),
Dr. Ratkovics Ferenc tanszékvezető (Fizikai Kémia Tanszék),
Dr. Scholtz József (Kémiai Technológia Tanszék),
Dr. Speier Gábor (Szerves Kémiai Intézet),
Dr. Szabadka Ödön (Analitikai Kémia Tanszék),
Dr. Szilvássy Zoltánné dr. Vámos Zsuzsanna (Radiokémiai és Fizikai Intézet),
Dr. Szőnyi Jenő (Géptan Tanszék),
Dr. Szücs Ferenc (Kémiai Technológia Tanszék),

Dr. Trethon Ferenc csoportvezető (Vállalati Rendszerszervezési Önálló Tanszéki Csoport),

Dr. Ungváry Ferenc (Szerves Kémiai Intézet),

Vándor Józsefné dr. tanszékvezető (Üzemgazdaságtan Tanszék),

Dr. Vizi Béla (Általános és Szervetlen Kémia Tanszék).

Címzetes egyetemi docensek:

Dr. Almási Gedeon, a kémiai tudományok kandidátusa, az MTA Számítástechnikai és Automatizálási Kutató Intézet főmunkatársa (Vegyipari Kibernetikai Önálló Tanszéki Csoport),

Dr. Antal János, a kémiai tudományok kandidátusa, a Budapesti Vegyiművek MEO vezetője (Kémiai Technológia Tanszék),

Dr. Garai Tibor, a kémiai tudományok kandidátusa, az MTA Természettudományi Kutatólaboratóriuma tudományos főmunkatársa (Fizikai Kémia Tanszék),

Dr. Gegus Ernő, a kémiai tudományok kandidátusa, az MTA Veszprémi Analitikai Kémiai Tanszéki Kutató Csoport tudományos főmunkatársa (Analitikai Kémia Tanszék),

Harsányi Imre, a Nitrokémia Ipartelepek vezérigazgatója (Üzemgazdaságtan Tanszék),

Dr. Kerényi Ervin, a kémiai tudományok kandidátusa, a Magyar Ásványolaj és Földgáz Kísérleti Intézet tudományos főosztályvezetője (Szerves Kémiai Intézet),

Dr. Kerényi István, a kémiai tudományok kandidátusa, az Országos Gyógyszerészeti Intézet tudományos tanácsadója (Analitikai Kémia Tanszék),

Dr. Keszler József, a műszaki tudományok kandidátusa, a NEVIKI igazgatóhelyettese (Géptan Tanszék),

Kincses Gyula, a Péti Nitrogénművek műszaki vezérigazgatóhelyettese (Kémiai Technológia Tanszék),

Dr. Kocsis Albert, a kémiai tudományok kandidátusa, a Villamosipari Kutató Intézet tudományos főosztályvezetője (Szilikátkémiai és Technológiai Intézet),

Körtvélyes István okleveles vegyészmérnök, ipari miniszterhelyettes (Kémiai Technológia Tanszék),

Dr. Mohai Jenő, a kémiai tudományok kandidátusa, a Veszprém megyei Gyógyszertári Központ Gyógyszerellenőrző Laboratóriumának vezetője (Analitikai Kémia Tanszék),

Dr. Molnár Zoltán, az Állami Termékforgalmazási Igazgatóság vezérigazgatója (Vegyipari Műveleti Tanszék),

Péceli Béla, az Országos Kőolaj- és Gázipari Tröszt vezérigazgató-helyettese (Vegyipari Műveleti Tanszék),

Dr. Pfeifer Gyula, a kémiai tudományok kandidátusa, a Nehézvegyipari Kutató Intézet tudományos osztályvezetője (Analitikai Kémia Tanszék),

Dr. Rátosi Ernő, okleveles vegyészmérnök, a Dunai Kőolajipari Vállalat vezérigazgatója (Ásványolaj- és Széntechnológia Intézet),

Dr. Sarudi Imre, a Kaposvári Élelmiszerellenőrző és Vegyvizsgáló Intézet igazgatója (Analitikai Kémia Tanszék),

Dr. Sárközy Dezső, okleveles vegyészmérnök, a GRÁNIT Csiszolókorong és Kőedénygyár vezérigazgatója (Szilikátkémiai és Technológiai Intézet),

Szabó Zoltán, a Vegyiműveket Tervező Vállalat főszakértője (Vegyipari Műveleti Tanszék),

Szalay László, a Vegyipari Termelőeszközkereskedelmi Vállalat igazgatója (Üzemgazdaságtan Tanszék),

Dr. Szántó András, a kémiai tudományok kandidátusa, a Nehézvegyipari Kutató Intézet igazgatója (Kémiai Technológia Tanszék),

Dr. Szántó András, az orvostudományok kandidátusa, a Veszprém Megyei Kórház osztályvezető főorvosa (Radiokémiai és Fizikai Intézet),

Dr. Szepessy László, a MÁFKI tudományos osztályvezetője (Vegyipari Műveleti Tanszék),

Dr. Székely Levente, okleveles kohómérnök, a Vasipari Kutató Intézet tudományos főosztályvezetője (Géptan Tanszék),

Szénási Tibor, a Tiszai Vegyi Kombinát műszaki vezérigazgató-helyettese (Szerves Kémiai Intézet),

Dr. Terényi Gyula, a Magnezitipari Művek Kutatási Főosztálya vezetője (Szilikátkémiai és Technológiai Intézet),

Dr. Tóth Béla, a kémiai tudományok kandidátusa, az Ajkai Timföldgyár és Alumíniumkohó igazgatója (Kémiai Technológia Tanszék),

Vezető tanárok:

Dr. Árva Péter, egyetemi docens (Vegyipari Kibernetikai Önálló Tanszéki Csoport),

Dr. Trethon Ferenc, egyetemi docens (Vállalati Rendszerszervezési Önálló Tanszéki Csoport),

Egyed László vezető nyelvtanár (Idegennyelvi Lektorátus),

Győri Pál tanszékvezető testnevelő tanár (Testnevelési Tanszék).

Egyetemi hivatalok vezetői:

Dr. Csapó Zoltán, az egyetem főtitkára,
Hőgyészi János, a Gazdasági Műszaki Főigazgatóság vezetője, gazdasági-műszaki főigazgató,
Puskás István gazdasági főigazgató-helyettes,
Vörös László, vezető főmérnök, építési osztályvezető,
Dömötör Lajosné dr., a Központi Könyvtár igazgatója.

Személyzeti Osztály:

Baróti László osztályvezető

Tanulmányi Osztály:

Dr. Szabó Béla osztályvezető

Általános Igazgatási Osztály:

Dr. Marosi Attila osztályvezető

Tudományos és Külügyi Osztály:

Dr. Sági Mihály osztályvezető

Számviteli Osztály:

Dr. Honti Jenő osztályvezető

Pénzügyi Osztály:

Telegdi Károly osztályvezető

Beszerzési és Készletgazdálkodási Osztály:

Somkúti Lajos osztályvezető

Építési Osztály:

Vörös László osztályvezető

Munkaügyi Osztály:

Valaczkai Ferenc osztályvezető

Fenntartási és Üzemviteli Osztály:

Keczeli László osztályvezető

Gondnoki Osztály:

Aranyos Jánosné osztályvezető

A TUDOMÁNYOS BIZOTTSÁG

Elnöke:

Dr. Jánossy András egyetemi docens, rektorhelyettes

Titkára:

Dr. Sági Mihály tudományos és külügyi osztályvezető

További tagjai:

Dr. Árva Péter egyetemi docens,
Dr. Dallos András egyetemi tanársegéd (KISZ-képviselő),
Dr. Halász Aurél tanszékvezető egyetemi tanár,
Dr. Inczédy János tanszékvezető egyetemi tanár,
Dr. Juhász Béla egyetemi docens,
Dr. Káldi Pál egyetemi tanár,
Dr. Kovács Kristóf egyetemi adjunktus,
Dr. Kraut Béla egyetemi tanársegéd,
Dr. Markó László egyetemi tanár, intézetigazgató,
Dr. Mészáros Pál egyetemi docens (MSZMP-képviselő),
Dr. Nemecz Ernő tanszékvezető egyetemi tanár,
Dr. Ország Imre egyetemi docens,
Dr. Tamás Ferenc egyetemi tanár,
Dr. Trethon Ferenc egyetemi docens,
Dr. Kristóf János egyetemi adjunktus.

AZ OKTATÁSI ÉS NEVELÉSI BIZOTTSÁG (ONB)

Elnöke:

Dr. Papp Sándor tanszékvezető egyetemi docens, rektorhelyettes

Titkára:

Dr. Szabó Béla tanulmányi osztályvezető

További tagjai:

Dr. Árva Péter egyetemi docens, csoportvezető (MSZMP-képviselő)
Dr. Gárdos György egyetemi docens,
Győri Pál tanszékvezető testnevelő tanár,
Dr. Házi Endre egyetemi tanár,

Dr. László Zoltán egyetemi docens, intézetigazgató,
Dr. Pleva László egyetemi docens,
Dr. Ratkovics Ferenc tanszékvezető egyetemi docens,
Dr. Speier Gábor egyetemi docens,
Dr. Szőnyi Jenő egyetemi docens,
Vándor Józsefné dr. tanszékvezető egyetemi docens,
Dr. Faludi György egyetemi adjunktus (MSZMP-képviselő),
Hajósné dr. Szikszay Éva egyetemi adjunktus (szb-képviselő),
Dr. Kovács Miklós egyetemi adjunktus,
Dr. Maleczky Emilné egyetemi docens,
Dr. Méray László egyetemi adjunktus,
Németh Attila nyelvtanár,
Dr. Szeifert Ferenc egyetemi adjunktus (MSZMP-képviselő),
Dr. Varga István egyetemi adjunktus, kollégiumi igazgató,
Tarszabó László egyetemi hallgató (KISZ-képviselő),
Kormányos Mária egyetemi hallgató (KISZ-képviselő).

AZ ONB MUNKACSOPORTJAI

Tantervi és módszertani munkacsoport

Vezetője: *Dr. Marton Gyula* egyetemi adjunktus

Nevelési munkacsoport

Vezetője: *Németh Attila* nyelvtanár

Beiskolázási munkacsoport

Vezetője: *Dr. Maleczky Emilné* egyetemi docens.

A TOVÁBBKÉPZÉSI ÉS KÜLKAPCSOLATOK BIZOTTSÁGA

Elnöke:

Dr. Jánossy András egyetemi docens, rektorhelyettes

Elnökhelyettese:

Dr. Liszi János egyetemi tanár

Titkára:

Dr. Sági Mihály tudományos és külügyi osztályvezető

További tagjai:

Dr. Bartha László egyetemi adjunktus,
Dr. Hlavay József egyetemi adjunktus,
Dr. Horváth Attila egyetemi adjunktus (szb-képviselő),
Meszler János egyetemi tanársegéd (MSZMP-képviselő),
Dr. Szánya Tibor egyetemi adjunktus,
Dr. Pap Tamás egyetemi adjunktus (KISZ-képviselő),
Dr. Rédey Ákos egyetemi adjunktus.

ÉVFOLYAMFELELŐS OKTATÓK

A nehézvegyipari szakon:

Rohonyi István (I. évfolyam)
Dr. Vastagh Sándor (II. évfolyam)
Dr. Jamniczky Árpád (III. évfolyam)
Dr. Gróf József (IV. évfolyam)
Dr. Papp Lajos (V. évfolyam)

A szervező vegyészmérnöki szakon:

Dr. Slezák Bernát (I. évfolyam)
Sipőcz József (II. évfolyam)
Dr. Wilde Lászlóné (III. évfolyam)
Tuczai Attiláné (IV. évfolyam)
Dr. Gaal Sándor (V. évfolyam)

Az agrárkémiai szakon:

Meskó Gábor (II. évfolyam)

A külföldi hallgatóknál:

Dr. Pap Tamás

GAZDASÁGI BIZOTTSÁG

Elnöke:

Hőgyészi János gazdasági-műszaki főigazgató

Titkára:

Puskás István gazdasági főigazgató-helyettes

További tagjai:

Dr. László Alfréd rektorhelyettes,
Dr. Papp Sándor rektorhelyettes,
Dr. Jánossy András rektorhelyettes,
Dr. Mészáros Pál pb-titkár,
Dr. Bittner Péter szb-titkár,
Szőnyi Péter KISZ-titkár

EGYÉB BIZOTTSÁGOK

Az egyetem vezetőségének munkáját a felsoroltakon kívül még az alábbi bizottságok segítik:

Szerződéses Munkákat Véleményező Bizottság. Elnöke: *dr. Juhász Béla,* titkára: *Szabóné dr. Antal Edit.*
Utazási Bizottság. Elnöke: *dr. Jánossy András,* titkára: *dr. Sági Mihály,*
Műszerbizottság. Elnöke: *dr. Kovács Kristóf.*
Jegyzet Bizottság. Elnöke: *dr. Árva Péter.*
Felvételeket Előkészítő Bizottság. Elnöke: *dr. Méray László.*
Diákjóléti Bizottság. Elnöke: *dr. Faludi György.*
Hallgatók Fegyelmi Vizsgáló Bizottsága. Elnöke: *dr. Pleva László.*
Közművelődési Bizottság. Elnöke: *dr. László Alfréd.*
Munkaügyi Döntőbizottság. Elnöke: *Gonda Sándor.*
Energetikai Operatív Bizottság. Elnöke: *dr. Pleva László,* titkára: *Bukvai Károly.*
Csökkent Munkaképességűekkel Foglalkozó Bizottság. Elnöke: *dr. Marosi Attila.*
Sportbizottság. Elnöke: *dr. László Alfréd.*
Menzabizottság. Elnöke: *Keszthelyi Tamás* egyetemi hallgató.
Lakásbizottság. Elnöke: *dr. Újhidy Aurélné.*

Egyetemi belgyógyász szakorvos: *dr. Szabó Sándor.*

Egyetemi fog-szakorvos: *dr. Kerekes Ferenc.*

A VESZPRÉMI VEGYIPARI EGYETEM EDDIGI REKTORAI*

Dr. Polinszky Károly egyetemi tanár 1949. augusztus 19-től 1952. július 31-ig.
Dr. Bereczky Endre egyetemi tanár 1952. augusztus 1-től 1953. szeptember 30-ig.

Dr. Nemecz Ernő egyetemi tanár 1953. október 1-től 1954. szeptember 14-ig.

Dr. Polinszky Károly egyetemi tanár 1954. szeptember 15-től 1963. december 31-ig.

Dr. László Antal egyetemi tanár 1964. január 1-től 1966. július 31-ig.

Dr. Káldi Pál egyetemi tanár 1966 augusztus 1-től 1971. július 31-ig.

Dr. Nemecz Ernő egyetemi tanár 1971. augusztus 1-től 1980. június 30-ig.

Dr. Inczédy János egyetemi tanár 1980. július 1-től 1981. június 30-ig.

*Az egyetem élén 1949-től 1963-ig dékán állott rektori jogkörrel.

A VVE TISZTELETBELI DOKTORAI

1962. *Giacomo Fauser* mérnök, Novara (Olaszország) a Montecatini Vegyipari Tröszt alelnöke (meghalt),

1963. *Nikoláj Mihájlovics Zsavoronkov* vegyészmérnök, egyetemi tanár, akadémikus, az SZTA Általános és Szervetlen Kémiai Kutatóintézete igazgatója (Moszkva),

1968. *Viktor Vjacseszlavovics Kafarov* vegyészmérnök, az SZTA levelező tagja, egyetemi tanár, a Moszkvai Mendelejev Vegyipari Egyetem Kémiai Technológiai Folyamatok Kibernetikája Tanszék vezetője,

1968. *Max Jefimovics Pozin* vegyészmérnök, a műszaki tudományok doktora, egyetemi tanár, a Leningrádi Lenszovjet Műszaki Egyetem Szervetlen Kémiai Technológia Tanszéke vezetője,

1974. *Erdey-Grúz Tibor* Kossuth-díjas professzor, az MTA elnöke (meghalt),

1974. *Liselott Herforth* állami díjas professzornő, a Drezdai Műszaki Egyetem tanára, a Német Demokratikus Köztársaság Államtanácsának tagja,

1974. *Stefan Pawlikowski* professzor, a Gliwicei Sziléziai Műszaki Egyetem nyugalmazott tanszékvezetője (meghalt),

1980. *Gennagyij Alexejevics Jagodin* professzor, a Moszkvai Mendelejev Vegyipari Egyetem rektora,

1980. *Angelo Mangini* professzor, a Bolognai Egyetem ny. tanszékvezetője,

1980. *Vlagyimir Alexandrovics Proszkurjakov* professzor, a Leningrádi Lenszovjet Műszaki Egyetem rektora,
1983. *Ernst Otto Fischer*, a Müncheni Műszaki Egyetem Szervetlen Kémiai Intézete Nobel-díjas professzora,
1983. *Merszei Zoltán*, az Occidental Petroleum Corporation Igazgató Tanácsa elnökhelyettese, az USA—Magyar Gazdasági Tanács társelnöke.

A PRO UNIVERSITATE VESPRIMIENSI ARANY EGYETEMI EMLÉKÉRMET KAPTÁK

1974. *Dr. Polinszky Károly* akadémikus, egyetemi tanár,
1975. *Pap János*, az MSZMP KB tagja, a Veszprém megyei Pártbizottság első titkára, országgyűlési képviselő,
1978. *Dr. Csűrös Zoltán* ny. egyetemi tanár, a Pedagógus Szakszervezet elnöke (meghalt),
1979. *Dr. Fejes Tóth László* akadémikus, az MTA Matematikai Kutatóintézete igazgatója,
1982. *Dr. Nemecz Ernő* akadémikus, a VVE tanszékvezető egyetemi tanára.

A TANÉV TÖRTÉNETE

A tanév folyamán időrendi sorrendben a következő fontosabb események, személyi és szervezeti változások történtek. (A kulturális és sporteseményeket külön fejezet tartalmazza.)

A művelődési miniszter — a Magyar Tudományos Akadémia elnökének véleményét meghallgatva és a pénzügyminiszterrel egyetértésben — jóváhagyta a Veszprémi Vegyipari Egyetem szervezeti reformjának első ütemére előterjesztett egyetemi javaslatot. Ennek megfelelően 1983. július 1-től a következő intézetek kezdték meg működésüket az egyetemen. A miniszter intézkedett az új intézetek igazgatóinak 1983. július 1-től kezdődő 3 éves megbízásáról is:

Ásványolaj és Széntechnológiai Intézet.
Igazgató: *Dr. Deák Gyula* egyetemi docens.

Matematikai és Számítástechnikai Intézet.
Igazgató: *Dr. László Zoltán* egyetemi docens.

Radiokémiai és Fizikai Intézet.
Igazgató: *Dr. Lengyel Tamás* egyetemi tanár

Szerves Kémiai Intézet.
Igazgató: *Dr. Markó László* egyetemi tanár.

Szilikátkémiai és Technológiai Intézet.
Igazgató: *Dr. Juhász Zoltán* egyetemi tanár.

A művelődési miniszter a Veszprémi Vegyipari Egyetemre benyújtott, a Magyar Tudományos Akadémia és a minisztérium szakbizottsága által is véleményezett pályázataikat elfogadva *dr. Juhász A. Zoltánt* a Szilikátkémiai és Technológiai Intézethez egyetemi tanárrá, *dr. Makranczy Józsefet* és *dr. Vizi Bélát* az Általános és Szervetlen Kémia Tanszékre, *dr. Bartha Lászlót* az Ásványolaj- és Széntechnológiai Intézethez, *dr. Kotsis Leventéné*t a Szilikátkémiai és Technológiai Intézethez és *dr. Farkas Istvánt*

a Marxizmus—Leninizmus Tanszékre 1983. július 1-i hatállyal kinevezte egyetemi docenssé.

Németh Attila nyelvtanár a nyelvoktatás — elsősorban a felnőttek oktatása — terén kifejtett szervezői és oktatói tevékenységéért a Szocialista Kultúráért kitüntetésben részesült.

Július 2-án a hagyományoknak megfelelően megrendeztük 25 éve végzett hallgatóink baráti találkozóját, melynek tiszteletére rektori fogadás is volt.

Július 16—25. között került sorra a Balatoni Nyári Egyetem.

Augusztus 27-én a 10 éves találkozót és a szokásos rektori fogadást rendeztük meg.

Augusztus 30—szeptember 2. között a Magyar Kémikusok Egyesülete egyetemünkön rendezte rangos Alkalmazott Kémiai Konferenciáját.

Szeptember 7-én rendeztük meg tanévnyitó ünnepségünket. Ugyanezen a napon délután az Egyetemi Tanács rendkívüli ülésén választotta meg *dr. László Alfrédet* és *dr. Jánossy Andrást* rektorhelyettessé, akiket tisztségükben a művelődési miniszter megerősített.

Meskó Gábor egyetemi docens, a Kossa István Kollégium igazgatója szeptember 26-tól nyugállományba vonulása előtti felmentési idejét töltötte. Ugyanezen időponttól az igazgatói teendők ellátására *dr. Varga István* egyetemi adjunktus, a kollégium igazgatóhelyettese kapott felkérést. Az agrárkémiai szak irányításával kapcsolatos teendőket *Meskó Gábor* továbbra is ellátta.

Október 5—7. között egyetemünk rendezte meg a Nemzetközi Analitikai Versenyt, amelyen hallgatóink kimagaslóan szerepeltek.

Október 6-án összoktatói értekezleten alakítottuk ki intézményi állásfoglalásunkat a Művelődési Minisztérium felsőoktatásfejlesztési javaslatával kapcsolatban.

Október 20-án megrendeztük szokásos nyugdíjas találkozónkat.

November 3-án ünnepi nyilvános tanácsülésen emlékeztünk meg a nagy októberi szocialista forradalom 67. évfordulójáról, ünnepi beszédet *dr. Tóth László* tanszékvezető egyetemi docens mondott. Az évforduló alkalmából *Vándor Józsefné dr.* tanszékvezető egyetemi docens munkássága elismeréseként a Munka Érdemrend arany fokozata kitüntetésben részesült.

Dr. Hancsók Jenő egyetemi adjunktus a KISZ KB Aranykoszorús jelvényét, *Tobak László* egyetemi hallgató a KISZ KB Dicsérő Oklevelét kapta.

Dr. Horváth Géza és *dr. Szánya Tibor* egyetemi adjunktusokat a Kiváló Feltaláló kitüntetés bronz fokozatával tüntették ki.

Soós József csoportvezető vállalati tűzoltó százados 20 éves Önkéntes Tűzoltó Szolgálati Érem kitüntetésben részesült, *Weinhoffer János* gépkocsivezető 500 ezer km-es balesetmentes közlekedésért emlékjelvényt kapott.

November 5-én *Imre Miklós* elvtárs, a Megyei Pártbizottság titkára nyitotta meg az aulában a Veszprém Megyei Őszi Tárlatot.

November 9—10-én rendeztük meg a beiskolázást segítő Nyílt Napokat.

November 17-én a Szervezési és Vezetési Tudományos Társaság közgyűlése *dr. Trethon Ferencet* a Társaság elnökéül választotta.

December 8-án az aulában *Gyuricza László* megyei tanácselnök nyitotta meg *Vágfalvi Ottó* festőművész kiállítását.

December 17-én a hagyományoknak megfelelően az aulában tartották meg a VEAB közgyűlését, ahol az Akadémiai Bizottság 1983. évi pályázatának pályadíjai is kiosztásra kerültek. Őszinte örömünkre a díjazottak között szerepelt egyetemünk dolgozói közül *Győri Pál, dr. Csetényi József, dr. Fülöp István, Bráz Jánosné, Fábiánné Keszei Márta, Sarmon Kálmán* és *Nagy Ottó.*

December 19—20-án a Karácsonyi Koncert, 22-én a Hóvirág Kamarakórus hangversenyére került sor az aulában.

Január 1-én új feltételek mellett, de a hagyományos formában és sikerrel rendeztük meg megyei, városi és ipari kapcsolataink ápolását szolgáló újévi találkozónkat.

Január 14-én a Munkásőrség ünnepi egységgyűlését rendezték meg az aulában. Egyetemi munkásőreinket január 20-án üdvözöltük baráti beszélgetés keretében, ahol a legkiválóbbak teljesítményét jutalommal is elismertük.

Január 19-én *Magyari Márton* fiatal festőművész kiállítását az aulában *Horgas Béla* költő nyitotta meg.

Meskó Gábor egyetemi docens, kollégiumi igazgató nyugállományba vonulása alkalmából munkássága elismeréseként Kiváló Munkáért miniszteri kitüntetésben részesült.

Február 8-án gazdaságpolitikai pártnap keretében *Pap János* elvtárs, az MSZMP Központi Bizottsága tagja, a Megyei Pártbizottság első titkára válaszolt a feltett kérdésekre.

Németh György kiemelt szakmunkás 1984. február hónapban tartalékos katonai szolgálata idején a „Haza szolgálatáért érdemérem" kitüntetésben részesült.

A Munkásőrségben végzett kimagasló munkájuk elismeréseként *dr. Kovács József* egyetemi tanársegédet — az Egyetemi Tanács tagját — *dr. Hancsók Jenő* egyetemi adjunktust és *Horváth László* raktári szakmunkást Munkásőr emlékjelvénnyel tüntették ki.

A tudományos ismeretterjesztés terén végzett eredményes munkájáért *Baróti László* személyzeti osztályvezető a TIT elismerő oklevelét kapta.

Március 15-én fiataljaink megtartották a hagyományos koszorúzási ünnepséget.

Március 21-én az aulában hangverseny volt a Tanácsköztársaság emlékére.

Dr. Bakos Miklós egyetemi tanár a Magyar Kémikusok Egyesületében végzett munkássága elismeréseként Kiváló munkáért miniszteri kitüntetésben részesült.

Március 29—április 2. között került sor a VEN rendezvényeinek lebonyolítására.

Hazánk felszabadulásának 39. évfordulójáról március 30-án emlékeztünk meg ünnepi nyilvános tanácsülés keretében. Ünnepi beszédet *dr. Trethon Ferenc* egyetemi docens, a VRÖTCS vezetője mondott. Az évforduló alkalmából *dr. Markó László* egyetemi tanár és *Straub Gyuláné* könyvtári csoportvezető kiemelkedő munkássága elismeréseként a Munka Érdemrend ezüst fokozata, *dr. Nemecz Ernő* tanszékvezető egyetemi tanár az Országos Földtani Hivataltól Kiváló Munkáért, *dr. Badacsonyi Tivadar* egyetemi adjunktus Kiváló társadalmi munkáért kitüntetésben részesült.

Április 5—6-án egyetemünkön tartották konferenciájukat a középiskolai fizika tanárok.

Április 18-án és 25-én a Tudományos Diákkör házi konferenciája zajlott le nagy sikerrel.

Április 20-án az aulában került sor a Tavaszi Ének hangversenyre.

Május elsején oktató és nem oktató dolgozóink részt vettek a hagyományos ünnepi felvonuláson.

Szilvássy Zoltánné dr. Vámos Zsuzsanna egyetemi docens az Eötvös Loránd Fizikai Társulatban kifejtett tevékenysége elismeréseként Kiváló munkáért miniszteri kitüntetésben részesült.

Május elseje alkalmából *Farda Lászlóné* főelőadó a Szakszervezeti munkáért kitüntetés arany fokozatát, *Radnai Béláné* postakezelő és *Fáth Józsefné* előadó a Pedagógusok Szakszervezete Központi vezetősége Elismerő Oklevelét kapta.

Május 3-án az E épületi Kamarateremben *Hidasi István*, a MTESZ megyei elnöke nyitotta meg a műszaki hónap rendezvénysorozatát, *dr. Trethon Ferenc* egyetemi docens pedig előadást tartott.

Május 29-én az „I" épületi tanácsteremben a Környezetvédelmi Világnap keretében konferencia volt, amelyen *dr. Mészáros Pál* egyetemi docens ismertette a környezetvédelmi kutatás és oktatás helyzetét egyetemünkön.

Június 1-én a pedagógusnapi ünnepség keretében emlékeztünk meg egyetemünk fennállásának 35. évfordulójáról. Ünnepi beszédet *Körtvélyes István* ipari miniszterhelyettes, a VVE Baráti Köre elnöke mondott. Az ünnepélyhez kapcsolódóan tartották baráti találkozóikat a 30, 25, 20, 10 éve végzett évfolyamok, valamint a 12 éve végzett üzemmérnökök.

A pedagógusnap alkalmából *dr. Gárdos György* egyetemi docens a Szocialista Kultúráért kitüntetésben,
dr. Bencze Tibor egyetemi adjunktus,
dr. Egyházy Tiborné tudományos főmunkatárs,
dr. Faludi György egyetemi adjunktus,
Hatás Tamás műhelyvezető,
Hergovics Ferenc kiemelt szakmunkás,
dr. Kotsis Levente egyetemi adjunktus,
Máramarosi Rezső csoportvezető,
Petrovics Pálné nyelvtanár,
dr. Szabó Sándor üzemorvos,
Tóth Imre műszaki előadó,
Weinhoffer János gépkocsivezető
Kiváló munkáért kitüntetésben;
Bakos Ferenc szakmunkás,
Balogh Vendelné előadó,
Borbásné Horváth Mária csoportvezető,
Erdélyi Zoltánné kiemelt szakmunkás,
Gőcze Béláné előadó,
Happ Jánosné takarító,
Kemény Lászlóné kapus,
Németh János testnevelő tanár,
Rákos Sándorné gondozónő
Miniszteri dicséretben részesült.

Ugyancsak a pedagógusnapon került sor a törzsgárda elismerések hagyományos átadására. 30 éves tagság alapján 4 fő, 25 éves tagság alapján 14 fő, 20 éves tagság alapján 25 fő és 10 éves tagság alapján 33 fő részesült törzsgárda jelvény, oklevél, illetve pénzjutalom kitüntetésben.

Június 15-én oktatói rétegértekezlet keretében ismertettük a tanársegédek határozott idejű munkaviszonyával kapcsolatos új jogszabályokat és az egyetem vezetésének ebből adódó teendőit.

A Kiadói Főigazgatóság *dr. Bodor Endre* ny. egyetemi tanár Szervetlen Kémia I. és *dr. Papp Sándor* tanszékvezető egyetemi docens Szervetlen Kémia II. című művét nívódíjban részesítette. Ugyancsak nívódíjban részesült a Bevezetés a Fizikai Kémiába című könyv, amelynek egyik szerzője *dr. Liszi János* egyetemi tanár.

A művelődési miniszternek az Egyetemi Tanács Véleményének meghallgatásával tett előterjesztésére a Minisztertanács *dr. Heil Bálint* egyetemi tanár rektori megbízását 1984. július 1-től kezdődő 5 éves időtartamra meghosszabbította.

A Veszprémi Vegyipari Egyetemre benyújtott, a Magyar Tudományos Akadémia és a minisztérium szakbizottsága által is véleményezett pályázatát elfogadva a Minisztertanács *dr. Várhegyi Győző* tudományos tanácsadót a Kémiai Technológia Tanszékre egyetemi tanárrá, a művelődési miniszterhelyettes *dr. Kotsis Levente* egyetemi adjunktust a Vegyipari Műveleti Tanszékre egyetemi docenssé 1984. július 1-i hatállyal kinevezte.

Felvételi vizsgák. A megyeszékhelyen megírt írásbeli vizsgák után 1983. június 27. és 29. között 6 bizottságban 18 oktatónk bonyolította le egyetemünkön a szóbeli felvételi vizsgákat matematikából és fizikából, ill. a fizikát helyettesítő tárgyakból (kémiai technológia és kémia). A 145 jelentkező közül 125 felelt meg (a szerzett pontjainak száma 30 vagy ennél több volt). Az előírt ponthatárt elértek közül 54 pályázó nyert felvételt az 1983/84. tanévre, 46 pedig előfelvételt az 1984/85-ös tanévre.

Az 1983/84 tanévet 134 elsőéves hallgató kezdte meg. Közülük 61 fő előfelvett, 9 főt más intézményből irányítottak át hozzánk, 5 fő külföldi és 5 fő visszairatkozott hallgató.

Az *első félévben* az oktatás 1983. szeptember 5-én kezdődött és december 16-ig tartott. Október 10—15. között minden nappali tagozatos hallgató szüretelési munkákban vett részt a Badacsonyi Állami Gazdaságban. November 7-től 9-ig volt az őszi szünet, az 1. félévi vizsgaidőszak 1983. december 19-től 1984. január 7-ig tartott.

A *második félév* órarendi foglalkozásai január 30-án kezdődtek és május 22-ig tartottak. A tavaszi szünet április 3-tól 6-ig, a vizsgaidőszak május 23-tól június 29-ig tartott. A diplomamunkák védése június 4—8. között, az államvizsgák június 11—15. között, ill. június 18—20-ig voltak, a végzett hallgatók diplomáikat június 23-án vették át.

A Nehézvegyipari és Szervező vegyészmérnök szakon az I. évfolyam, a Szervező vegyészmérnök szakon a II. évfolyam hallgatói 1984. július 1—augusztus 31. között, a Nehézvegyipari szakon a II. évfolyam hallgatói 1984. január 23—február 10. között vegyipari és rokonipari vállalatoknál teljesítették a tantervben előírt termelési gyakorlatot.

64 negyedéves hallgató hét csoportban június 18—augusztus 21. között, 3—3 hétig Burgaszban, Gliwicében, Leningrádban,

Merseburgban, Moszkvában, Pardubicében, ill. Weimarban volt termelési cseregyakorlaton az ottani egyetem szervezésében.

Fegyelmi ügyek. Az 1983/84. tanévben egyetlen esetben került sor fegyelmi eljárás megindítására. Ennek során egy elsőéves hallgató részesült „megrovás" fegyelmi büntetésben lopás szabálysértés miatt, egyetemi hallgatóhoz méltatlan magatartás címén.

TANÁCSÜLÉSEK

Az Egyetemi Tanács, illetve az Egyetemi Tanács Elnöksége a tanév folyamán 11 alkalommal ült össze a következőkben ismertetett napirenddel.

1983. szeptember 7-én ünnepi nyilvános tanácsülés keretében került sor a tanévnyitó ünnepélyre. Ugyanezen a napon az Egyetemi Tanács soron kívüli ülést tartott, és személyi ügyeket tárgyalt.

November 3-án az Egyetemi Tanács és az MSZMP Egyetemi Bizottsága együttes ünnepi ülésen emlékezett meg a nagy októberi szocialista forradalom 66. évfordulójáról. Ünnnepi beszédet *dr. Tóth László* tanszékvezető egyetemi docens mondott.

November 24-én az Egyetemi Tanács Elnöksége rendes ülést tartott. Napirenden a közművelődési munka értékelése; a nappali tagozatos hallgatók új állami támogatási rendszerének tapasztalatai, valamint az egyetemi tanári és docensi pályázatok kiírásának véleményezése szerepelt.

Az Egyetemi Tanács december 15-én tartotta következő rendes ülését, melynek napirendjén a Fizikai Kémiai Tanszék munkájáról szóló beszámoló, valamint az Egyetem Szervezeti és Működési Szabályzatának módosítása szerepelt.

Az Egyetemi Tanács 1984. február 23-i rendes ülésének napirendjén a következő kérdések szerepeltek: Beszámoló az Általános és Szervetlen Kémia Tanszék munkájáról, a Kémiai Technológia Tanszék intézeti átszervezése; javaslat „A környezetvédelem gazdaságtana és szervezése" című tantárgy bevezetésére, tájékoztató az 1984. évi költségvetés előirányzatairól; új egyetemi tanári és docensi pályázatok véleményezése; javaslat címzetes egyetemi tanári és docensi címek adományozására; mellékfoglalkozású kollégiumi igazgató tisztségében való megerősítése.

Március 20-án ünnepi nyilvános egyetemi tanácsülésen emlékeztünk meg hazánk felszabadulásának 39. évfordulójáról,

ünnepi beszédet *dr. Trethon Ferenc* egyetemi docens, a VRÖTCS vezetője mondott.

Az Egyetemi Tanács április 11-i, soron kívüli ülésének napirendjén: a rektori megbízás meghosszabbítására vonatkozó javaslat véleményezése; intézetigazgatói megbízásra vonatkozó javaslat véleményezése; a fejlesztési alap 1984. évi felhasználási tervének véleményezése; a szerződéses munkák vállalására, lebonyolítására és pénzügyi elszámolására vonatkozó egyetemi szabályzat módosítása, valamint a jutalmazásra és a többletmunka díjazására vonatkozó egyetemi szabályzat módosítása szerepelt.

Április 12-én rendes ülést tartott az Egyetemi Tanács Elnöksége. Napirend: az egyetemi—főiskolai és közgyűjteményi kutatóbázis távlati fejlesztési koncepciójával kapcsolatos állásfoglalás; a Keszthelyi Agrártudományi Egyetem Agrárkémiai Szaka új tantervének véleményezése; az ötnapos oktatási hét bevezetésének tapasztalatai; a levelező oktatás helyzete, problémái, fejlesztése; a hazai és külföldi tanulmányutak szakmai és egyéb tapasztalatai, valamint azok hasznosulása az oktatásban, kutatásban és az egyetem kapcsolataiban, és a szakmérnökképzés helyzete, fejlesztésének lehetőségei szerepelt.

Június 1-én, a pedagógusnap alkalmából tartott ünnepi tanácsülésen megemlékeztünk az egyetem alapításának 35. évfordulójáról. Ünnepi beszédet *Körtvélyes István* ipari miniszterhelyettes, címzetes egyetemi docens, a VVE Baráti Körének elnöke tartott.

Június 21-én az Egyetemi Tanács tanévzáró rendes ülést tartott. Napirenden szerepelt: Kiváló Kollégium cím pályázat véleményezése; beszámoló az Analitikai Kémia Tanszék munkájáról; beszámoló a Központi Könyvtár munkájáról; beszámoló a Gazdasági—Műszaki Főigazgatóság 1983. évi munkájáról; az 1983. évi szerződéses munkák tapasztalatainak értékelése; a képzési fokozatok szerinti irányítás rendszerének felülvizsgálata, értékelése; a munkavédelem című tárgy oktatásának vizsgálata; a III. éves hallgatók üzemi gyakorlatának meghosszabbítása; műszaki doktori szigorlat kandidátusi szakmai vizsgakénti elismerése.

A SZAKSZERVEZET TESTÜLETI ÜLÉSEI

A bizalmi testület, illetve a szakszervezeti bizottság a tanév folyamán 25 alkalommal ülésezett, a következőkben ismertetett napirenddel.

1983. szeptember 2. A szakszervezeti bizottság rendkívüli ülésen véleményezte két oktatónk rektorhelyettessé történő megválasztására tett rektori javaslatot, és egyéb személyzeti ügyeket tárgyalt. Javaslatot tett arra, hogy az első sikeres nyelvvizsgát tett oktatók — az egyetemi túlmunkák díjazására rendelkezésre álló keretből — támogatást kapjanak.

1983. szeptember 14. A szakszervezeti bizottság előkészítette és megvitatta az alapszervezet 1983/84. tanévre szóló munkatervét. Véleményezte az 1983. II. félévére kiterjedő célfeladatokra és többletmunkákra felhasználható kereteket. Elfogadta a bizalmi továbbképzés tematikáját.

1983. október 5. A szakszervezeti bizottság megvitatta és javasolta a VVE dolgozóinak lakásépítési támogatása c. szabályzattervezet bizalmitestület elé terjesztését. Megvitatta és véleményezte a felsőoktatás távlati fejlesztési tervét.

1983. október 12. A bizalmi testület megvitatta és elfogadta az 1983/84. évi munkatervet és „A VVE dolgozóinak lakásépítési támogatása" c. szabályzatot. Tájékoztatót hallgatott meg a nyári időszak munkáiról.

1983. október 26. A szakszervezeti bizottság döntött a november 7-i szakszervezeti jutalmakról, megvitatta és bizalmitestület elé javasolta az 1984. évi költségvetés-tervezetet. Megvitatta a Pedagógusok Szakszervezete Megyei Bizottsága számára készülő, a bérfejlesztési irányelvek alkalmazására vonatkozó jelentést.

1983. november 3. A bizalmi testület az egyetemi pártbizottsággal együttes ülésen értékelte az előző időszak munkáját és jutalmak átadására került sor.

1983. november 15. A szakszervezeti bizottság az egyetemi KISZ-bizottsággal együtt tartott ülésén megvitatta a szakszervezet ifjúság körében végzett munkáját, valamint az szb és a KISZ-bizottság együttműködési feladatait.

1983. november 28. A szakszervezeti bizottság beszámolót hallgatott meg az 1984. évi bérfejlesztés irányelveiről, az alkalmazott bérpolitikáról, véleményezte az 1984. évi egyetemi kitüntetési tervet, tájékoztatót hallgatott meg a szerződéses munkákból képződő részesedési alap 1983. évi felhasználásáról. Tárgyalt a szocialista munkamozgalommal kapcsolatos továbbfejlesztésről.

1983. december 6. A szakszervezeti bizottság rendkívüli ülésén beszámolót hallgatott meg a személyzeti munka helyzetéről a VVE-n, megvitatta és a bizalmitestület elé terjesztésre ja-

vasolta a VVE Szervezeti és Működési Szabályzatának módosítását.

1983. december 14. A bizalmi testület megvitatta és elfogadta a VVE Szervezeti és Működési Szabályzatának módosítását.

1984. január 2. A szakszervezeti bizottság rendkívüli ülésén vitatta meg és fogadta el az 1984. évi bérfejlesztés elveit.

1984. január 9. A szakszervezeti bizottság beszámolót hallgatott meg az 1983. évi gazdasági munkáról, az agit. prop. és az üdülési bizottság munkájáról, értékelte a tömegpolitikai képzést, ill. a bizalmi továbbképzést. Tájékoztatót hallgatott meg a szervezőmérnök-képzés helyzetéről és fejlesztési lehetőségeiről. Megtárgyalta és módosítási javaslatokkal elfogadta az egyetemi gépjárművek igénybevételére vonatkozó szabályzatot. Állást foglalt az 1984. évi adjunktusi előléptetésekkel kapcsolatban.

1984. január 23. A szakszervezeti bizottság rendkívüli ülésen vitatta meg az 1983. évi eredményelszámolás és az 1984. évi részesedési alap felhasználási tervét, majd a bizalmitestület elé terjesztésre javasolta. Megvitatta az oktatók—kutatók tudományos publikációs tevékenységének elismerésére tett javaslattervezetet. Egyetértett az étkezési költségeknél a dolgozói hozzájárulás értékének emelésével. Állást foglalt a munkaszerződések meghosszabbításában, ill. a minősítések elkészítésében való közreműködést illetően: az egyetértést a csoportoknál a bizalmi (ill. az instruktor), vezetők esetében az instruktor gyakorolja, a döntéseknél pedig az szb.

1984. február 15. A szakszervezeti bizottság jóváhagyta a szakszervezeti nap programját, egyetértett az egyetemi tanári, ill. docensi, valamint címzetes egyetemi tanári, ill docensi pályázatok Egyetemi Tanács elé terjesztésével. Megvitatta a Kémiai Technológia Tanszék intézetté szervezésére készített javaslatot, ill. a határozott időre foglalkoztatott oktatók minősítése, ill. a javasolt szerződésmeghosszabítások kérdéseit. Döntött arról, hogy az elhangzott vélemények, értékelések alapján az szb-t a titkár képviseli a rektor által létrehozott munkabizottságban.

1984. február 24. A szakszervezeti bizottság rendkívüli ülésen vitatta meg a felsőoktatásban szükségessé váló létszámátcsoportosítással kapcsolatos tennivalókat.

1984. február 24. A bizalmi testület gazdasági beszámolót hallgatott meg az 1983-as évről, megvitatta és egyetértett a kulturális és szociális alap 1984-re szóló felosztásával. Tájékoztatót hallgatott meg a felsőoktatásban szükségessé váló lét-

számátcsoportosításról, és az elmúlt időszak szakszervezeti eseményeiről.

1984. március 7. A szakszervezeti bizottság dr. Szabó Sándor üzemorvos előadásában tájékoztatót hallgatott meg az egyetemi dolgozók egészségügyi helyzetéről. Értékelte a február 28—29-én Budatavén lezajlott műszaki főiskolák és egyetemek szbtitkárainak tanácskozását, a szerződésmeghosszabbítások során végzett munkát, a szakszervezeti nap eseményeit.

1984. április 10. A bizalmi testület rendkívüli ülésén megvitatta és elfogadta „A jutalmazásnak és a többletmunka díjazásának szabályozása" és „A szerződéses munkák vállalásának, lebonyolításának és pénzügyi elszámolásának rendje" c. szabályzatok módosítását.

1984. május 9. A szakszervezeti bizottság megvitatta és elfogadta a pedagógusnapi jutalmazás elveit, ill. a törzsgárdatagok névsorát. Áttekintette és értékelte az oktatói—kutatói; és a nem oktatói területek követelményrendszerének kérdéseit, a munkahelyi demokrácia vizsgálatának eredményeit.

1984. május 18. A szakszervezeti bizottság a Miskolci Nehézipari Műszaki Egyetem szakszervezeti bizottságával együttes ülésen vitatta meg az MSZMP KB 1983. október 12-i, a szakszervezeti munka fejlesztéséről, a párt feladatairól szóló állásfoglalás, ill. a munkahelyi demokráciáról szóló 1049/1982. MT—SZOT határozat végrehajtásának tapasztalatait; a munkaerő- és bérgazdálkodás szakszervezeti feladatait; a szerződéses munkák vállalásának, lebonyolításának és pénzügyi elszámolásának tapasztalatait; valamint a szakszervezet ifjúság körében végzett munkáját.

1984. június 6. A szakszervezeti bizottság előkészítette a következő bt ülés elé kerülő beszámolót, ill. a bt-ülés programját. Meghallgatta az egyetemi párt-vb szakszervezeti képviselőjének ismertetésében a pártbizottság állásfoglalását a szakszervezeti bizottság munkájának értékeléséről.

1984. június 14. A szakszervezeti bizottság rendkívüli ülésen vitatta meg a tanársegédi—adjunktusi munkakörben való alkalmazása módosítására vonatkozó ET 8/1984. ill. MM 11/1984. sz. rendeletek értelmezését, az ezzel kapcsolatos feladatokat.

1984. június 27. A bizalmi testület beszámolót hallgatott meg a szakszervezeti bizottság 1983/84. évi, ill a gazdasági—műszaki főigazgatóság 1983. évi munkájáról, értékelte a munkahelyi demokrácia vizsgálatának eredményeit.

1984. június 27. A szakszervezeti bizottság rendkívüli ülésen vitatta meg a számítástechnikával foglalkozók bérügyeinek rendezésére vonatkozó javaslatot.

TUDOMÁNYOS ÉLET ÉS KÜLKAPCSOLATOK

Egyetemünk tanszékein, intézeteiben és az itt dolgozó akadémiai kutatócsoportokban — együttműködve a hasonló témakörökkel foglalkozó hazai és külföldi szakemberekkel — az alap- és az alkalmazott kutatások területén egyaránt jelentős munka folyt. E kutatásokhoz kapcsolódott a tudományos diákkörökben végzett munka is.

A kutatómunkában elért eredményeket oktatóink és kutatóink hazai és külföldi előadásokon (így pl. 18 külföldi és 9 hazai nemzetközi konferencián), illetve szakfolyóiratokban ismertették. Ezek felsorolását az értesítőnek az egyes tanszékekre, intézetekre vonatkozó részében a III. és IV. fejezetben, a fontosabb kutatási eredmények felsorolását a VI. fejezetben találjuk meg. A benyújtott és a megadott szabadalmak jegyzékét a 233. oldalon közöljük.

Veszprémben került megrendezésre 1983. aug. 30. és szept. 1. között a 4th Conference on Applied Chemistry, Unit Operations and Processes, valamint 1983. szept. 6—8-ig a Fizikai Kémiai Tanszék szervezésében — a Symposium on Thermodynamics of Liquid Mixtures.

Számos oktatónk jelentős tevékenységet fejt ki hazai és külföldi tudományos egyesületekben, tudományos folyóiratok szerkesztőbizottságaiban, akadémiai munka- és szakbizottságokban.

Az egyetemen és a két akadémiai kutatócsoportban dolgozók közül *dr. Nemecz Ernő* egyetemi tanár a MTA rendes tagja, *dr. Markó László* egyetemi tanár pedig a MTA levelező tagja. Tizenegyen a tudomány doktorai, negyvennégyen pedig kandidátusok. A tanév során nyerte el a kandidátusi fokozatot *dr. Rédey Ákos*, az Ásványolaj- és Széntechnológiai Intézet adjunktusa.

Részvétel nemzetközi tudományos szervezetekben. Dr. Nemecz Ernő tanszékvezető egyetemi tanár az International Mineralogical Committee of New Minerals and Nomenclature tagja. *Dr. Markó László* intézeti igazgató egyetemi tanár a C_1 Molecule Chemistry regionális szerkesztője, az Inorganica Chimica Acta, az Aspects of Homogeneous Catalysis, a Cata-

lysis by Metal Complexes és a Transition Metal Chemistry szerkesztő bizottságának, valamint az International Conference on Organometallic Chemistry és az International Symposium on Homogeneous Catalysis tanácsadó testületének tagja.

Dr. Inczédy János tanszékvezető egyetemi tanár a IUPAC V. Divizió Bizottságának és az V/1 bizottságának tagja, a Reactive Polymers, a Solvent Extraction and Ion Exchange és a Talanta szerkesztő bizottságának tagja. — *Dr. Tamás Ferenc* egyetemi tanár a Réunion Internationale des Laboratoires d'Essais et des Recherches sur les Matériaux de Construction cementek hidrolízisével foglalkozó munkabizottságának titkára, valamint a Cement and Concrete Research és az Interceram szerkesztő bizottságának tagja. — *Dr. Gegus Ernő* tud. főmunkatárs az International Standard Committee tagja, az ICP Information Newsletter és a Canadian Journal of Spectroscopy szerkesztő bizottságának tagja.

Dr. Bakos Miklós egyetemi tanár az European Federation of Chemical Engineering bizottsági tagja, a Reaction Kinetics and Catalysis Letters szerkesztő bizottságának tagja. — *Dr. Pályi Gyula* tudományos tanácsadó a Bolognai Tudományos Akadémia és a catania Gioenia Természettudományi Akadémia tagja. *Dr. Bencze Lajos* docens az International Symposium on Olefin Metathesis (ISOM) nemzetközi tanácsadó testületének tagja.

Dr. Lengyel Tamás tanszékvezető egyetemi tanár a Journal of Radioanalytical and Nuclear Chemistry társszerkesztője. *Dr. Halász Aurél* tanszékvezető egyetemi tanár az IEC TC No 65 Nemzetközi Szabványosító szervezet munkabizottsági tagja. *Dr. Papp Sándor* tanszékvezető docens a European Photochemistry Association tagja. *Dr. Jánossy András* docens a The EDAX Editor szerkesztő bizottságának tagja. *Tóth László* tanszékvezető docens a KGST országok akadémiái közötti együttműködés keretében dolgozó nemzetközi agrárcsoport tagja.

Részvétel hazai tudományos szervezetekben. Dr. Nemecz Ernő tanszékvezető egyetemi tanár az MTA elnökségének tagja, az MTA VEAB elnöke. *Dr. Markó László* intézeti igazgató egyetemi tanár a TMB tagja, az MTA VEAB titkára. *Dr. Inczédy János* tanszékvezető egyetemi tanár a Magyar Kémikusok Egyesületének elnöke, *Dr. Trethon Ferenc* csoportvezető docens a Szervezési és Vezetési Tudományos Társaság elnöke. *Dr. Szolcsányi Pál* egyetemi tanár, az MTA Vegyipari Műveleti Munkabizottság elnöke. *Dr. Bakos Miklós* egyetemi tanár, a VEAB Archeometriai Munkabizottságának elnöke.

A felsoroltakon kívül számos oktató tagja különböző akadémiai munka- és szakbizottságoknak, vagy vesz részt tudományos egyesületek munkájában. Ezek felsorolását az egyes tanszékekre és intézetekre vonatkozó rész II. fejezetében találjuk meg.

Tudományos diákkörök. Ebben a tanévben 76 hallgató (I. évf.: 1, II. évf.: 12, III. évf.: 27, IV. évf.: 21, V. évf.: 15) vett részt a tudományos diákkörök munkájában. 63 hallgató nyújtott be dolgozatot az április 18-án és 25-én megtartott házi tudományos diákköri konferenciára. A legjobban sikerült 39 dolgozat szerzői összesen 32 000 Ft pénzjutalmat kaptak. A XII. Országos Tudományos Diákköri Konferencián 40 dolgozat képviseli egyetemünket.

Nemzetközi kapcsolatok. Egyetemünk az elmúlt évben is széles körű kapcsolatokat tartott fenn, számos oktatónk utazott külföldre, és sok külföldi vendég látogatott Veszprémbe.

Közvetlen együttműködési szerződésünk van a következő nyolc külföldi egyetemmel (zárójelben a szerződés megkötésének éve):

Bulgáriában a Burgaszi Aszen Zlatarov Vegyipari Egyetem (1966), Csehszlovákiában a Pardubicei Vegyipari Egyetem (1962), Lengyelországban a Gliwicei Sziléziai Műszaki Egyetem (1963), az NDK-ban a Leuna-Merseburgi Carl Schorlemmer Műszaki Egyetem (1964) és a Weimari Építészeti és Építőipari Műszaki Egyetem (nyári diákcsere, 1972 óta), a Német Szövetségi Köztársaságban a Darmstadti Műszaki Egyetem (19) és a Szovjetunióban a Leningrádi Lenszovjet Műszaki Egyetem (1966) és a Moszkvai Mendelejev Vegyipari Egyetem (1962).

Államközi munkaterv keretében évek óta igen hasznos, projekt rendszerű kutatási együttműködés van Szerves Kémiai Intézetünk és a University of Georgia (Athens, Ga. USA) Kémiai Intézet, Szilikátkémiai és Technológiai Intézetünk és a Pennsylvania State University (University Park, Pa. USA) Anyagkutatási Laboratóriuma, valamint Fizikai Kémiai Tanszékünk és az NSZK-beli bochumi Ruhr Egyetem Termodinamikai Tanszéke között.

Folyamatban van együttműködési szerződés előkészítése a jugoszláviai Tuzlai Egyetem Műszaki Fakultásával.

A tanév során 86 oktató utazott *külföldre*, összesen 115 alkalommal, a következő országokba (zárójelben a kiutazások száma:

Ausztria (5), Bulgária (13), Csehszlovákia (16), Dánia (2), Egyesült Államok (3), Egyesült Királyság (3), Hollandia (1),

India (1), Jugoszlávia (4), Lengyelország (9), NDK (22), NSZK (21), Szovjetunió (16).

E kiutazások egy része más szerv kiküldetésében történt, illetve az utazás anyagi fedezetét adott esetben más intézmény, a meghívó, vagy a kiutazó biztosította.

Termelési *cseregyakorlat*ra 1984 nyarán hét csoportban, 64 hallgatónk utazott 3—3 hétre Bulgáriába, Csehszlovákiába, Lengyelországba, az NDK-ba (2 csoport) és a Szovjetunióba (2 csoport), ahol társegyetemeink fogadták őket, s ahonnan hasonló létszámú diákcsoport érkezett hozzánk. (A részletes adatok a 246. oldalon találhatók.)

Ugyanebben az időszakban *130 látogatónk* volt (a külföldi diákokon kívül) a következő 19 országból (zárójelben a látogatók száma):

Ausztria (7), Belgium (1), Bulgária (12), Csehszlovákia (5), Egyesült Államok (7), Egyesült Királyság (3), Hollandia (5), Franciaország (4), Irak (1), Japán (2), Jugoszlávia (3), Kanada (1), Lengyelország (7), NDK (36), NSZK (10), Nigéria (1), Szovjetunió (23), Törökország (1), Vietnam (1).

E látogatók egy része más intézmény vendégeként, illetve Magyarországon átutazóban látogatott el hozzánk is.

SZAKSZERVEZETI RENDEZVÉNYEK

Szakszervezeti nap (1984. február 24.), szakszervezeti csoportgyűlések, állami vezetői és pártvezetői tájékoztatók.

Nyugdíjas találkozó (1983. október 20.), névadó ünnepség, gyermeknapi összejövetel, nosztalgiabál, budapesti, győri, kaposvári színházlátogatások, szervezeti egységenkénti országjáró kirándulások, asztalitenisz házibajnokság, kosárlabdakupa, teremfoci-bajnokság, városi és megyei amatőr bajnokságok, tenisz-, vitorlás-, sítanfolyam, sporttalálkozók felsőoktatási intézményekkel.

A bizalmi továbbképzés előadásai

1982. október 12. A szakszervezeti mozgalom helye, szerepe a szocialista állam keretein belül. Előadó: *Majlik László* SZMT-titkár.

1983. október 26. A szakszervezeti tevékenység főbb területei a VVE-n. Előadó *dr. Bittner Péter*, a VVE SZB titkára.

1983. november 2. A szakszervezeti bizalmi feladatai a munkahelyi demokrácia fejlesztésének érdekében. Előadó: *dr. Szokonya László*, a VVE SZB agit. prop. felelőse.

1983. november 9. Szakszervezeti tevékenység a gazdaságpolitikai célok megvalósításáért. Előadó: *Balog Lajos*, a VVE SZB bér- és munkaügyi felelőse.

1983. november 23. A Pedagógusok Szakszervezetének helye, speciális feladatai — különös tekintettel a felsőoktatási intézményekre — a magyar szakszervezeti mozgalomban. Előadó: *dr. Kósáné dr. Kovács Magda*, a Pedagógus Szakszervezet KV-titkára.

1983. november 30. A VVE tervei az oktatás, kutatás területén. Előadó: *dr. Heil Bálint*, a VVE rektora

1983. december 14. Veszprém város fejlesztési lehetőségei. Előadó: *Maróti Rezső*, Veszprém Város Tanácsának elnöke.

Az üdültetés szervezésében kapcsolatot tartottunk a merseburgi, prágai, ilmenaui, drezdai műszaki egyetemekkel, a Kas-

sai Műszaki és Kassai Tudományegyetemmel és a Burgaszi Vegyipari Egyetemmel.

Küldöttségünk járt Ilmenauban, Merseburgban, Kassán és Burgaszban a szerződésmegújítások, ill. az üdülési problémák egyeztetése céljából.

Fogadtuk a drezdai (1984. máj. 15—16.) gottwaldovi (1984. máj. 16—17.) egyetemek képviselőit és a miskolci NME szakszervezeti bizottságát (1984. máj. 17—19.)

AZ EGYETEM KULTURÁLIS ÉLETE

Az 1983/84. tanévben egyetemünk számos kulturális rendezvény színhelye volt. A közművelődési munka alapján az egymásra épülő tematikus sorozatok adták.

Világnézet. A Közművelődési ismeretek c. fakultatív tárgy szabadegyetemi sorozatainak (Párhuzamos történelmünk, Nyelv és kultúra) előadói *Hajdú Tibor, Gergely András, Lőrincze Lajos, Lomb Kató* és mások voltak. A Politikai fórum vendégeként *Sugár András, Hável József* és május 15-én *Bognár József* kül- és belpolitikai tájékoztatója nagy sikerrel zajlott a kollégiumban. Május 16-án Kőrösi Csoma Sándorra emlékeztünk születésének 200. évfordulóján. Az előadást *Paczolay Gyula* docens tartotta. *Rubik Ernő* feltaláló Kreativitás és innováció című előadásán is nagyszámú oktató és hallgató vett részt.

Anyanyelvi, irodalmi, színházművészeti téren a mai magyar kortársirodalmat és közgondolkodást reprezentáló számos irodalmi és folyóiratest, az Előadóművészek pódiuma, az Élet és Irodalom estje, Dsida Jenő est, *Jancsó Adrienne* előadóestre és *Albert Gábor* író szerzői estje volt a legemlékezetesebb.

Zenei rendezvényeink közül a hagyományos Tavaszi Ének hangverseny, a kamarazenekari hangversenyek, a népzenei, a jazz-sanzon és a könnyűzenei estek aratták a legnagyobb sikert. Vendégünk volt *Sebő Ferenc,* a Kaláka együttes, *Cseh Tamás, Gonda János, Szabados György,* a Benkó Dixieland, a Berki Team, a Budapest Ragtime, valamint a Bizottság együttes.

Sok látogatót vonzottak *Katona István* fotóművész, *Vágfalvi Ottó* festőművész, *Magyari Márton* festőművész és *Dormán László* fotóművész művészetét bemutató kiállítások és a XXII. Veszprém megyei Őszi Tárlat az Aula Egyetemi Galériában.

Az *Egyetemi Filmklub* hagyományos sorozatait a Japán—NSZK, a Bergman—Bunuel és a Kortárs Filmklub sorozatot, a Filmpódium Bódy Gáborral és a Kecskeméti Rajzfilmstúdióval,

valamint a Zsebmozi vetítések filmjeit nagyszámú néző tekintette meg.

A fenti programok mellett a Petőfi Színház, az Országos Filharmónia és a Tudományos Ismeretterjesztő Társulat bérleti sorozataira szerveztük a hallgatókat, dolgozókat.

Az egyetemi közművelődési tevékenység másik jelentős területe az öntevékeny csoportok, klubok munkája.

Az alábbi öntevékeny csoportok és klubok működtek:

Egyetemi Színpad: Egyetemünk egyik legrégibb alkotócsoportja. *Baka István:* A völgy felett lebegő lány című misztériumjátékával bejutottak az Egyetemi és Főiskolai Kulturális Napok országos döntőjébe.

Néptánccsoport: A mintegy 20 tagú csoport munkáját a lelkesedés és a rendszeresség jellemzi. Az egyetemi kulturális seregszemlén dicséretesen szerepeltek.

Mobil Amatőrfilm-stúdió: A közös fenntartású stúdió tagjai egyetemi és városi fiatalok. Fesztivál- és VEN-kortes-filmeket készítettek. Munkáik országos fesztiválokra is eljutottak.

KOL-stúdió: A rendszeres propaganda-, tájékoztató- és ébresztési feladatokon túl saját szerkesztésű műsorokat is sugároznak, heti három alkalommal.

KOL-klub: A heti három alkalommal tartott klubnapokon gyakran szerepeltek neves művészek, társadalomtudósok, sportolók, sanzon- és polbeat-énekesek (*Kiss Ernő, Dolák-Saly Róbert, Gálvölgyi János* és *Körmendy János . . .*). A klub programját vetélkedők, vetítések és a hallgatók önálló produkciói is színesítették.

Jazz Klub: A legkiválóbb hazai együtteseket és szólistákat bemutató hangversenysorozat zajlott a klub szervezésében, pl. *Benkó Sándor, Másik János, Kecskés Kriszta* műsora. A felsoroltakon kívül lemezbemutatók is szerepeltek a klub programjában.

A fenti klubok, körök mellett a Bridzs-kör, a Fotókör, E-klub, SCI-FI Klub folyamatos munkája említhető még.

Az öntevékeny csoportok munkájához szorosan kötődnek, kapcsolódnak a *diákhagyományok* rendezvényei. Jóleső érzéssel rögzíthetjük, hogy egyetemünkön, az ország egyik legfiatalabb egyetemén is kialakultak és élnek már diákhagyományok, amelyeket a hallgatók szívesen ápolnak (VEN, UV-buli, Gólyabál, Mikulás-estek, Szüreti bál, Rongyosbál, Nagyvetélkedő). Kiemelkedő diákrendezvény-sorozata volt a 83/84-es tanévnek az 1984. március 29—április 2. között tartott VIII. Veszprémi Egyetemi Napok (VEN). Az 1969 óta folyamatosan

megrendezésre kerülő VEN a legnevezetesebb és legnépszerűbb diákhagyományok közé tartozik. A vidám és komoly programokon együtt szórakoztak és játszottak hallgatók és oktatók. Izgalmas és mulatságos eseményekkel tarkított korteshadjárat után térfogatos analízises módszerrel megrendezett szavazással nyerte el tisztét a VIII. VEN diákrektora, *Borbély Dezső* V. éves nehézvegyész hallgató.

A hagyományos nagyvetélkedőt a Szervező szak nyerte, az első díj ez alkalommal is sült malac volt. A VEN-filmfesztiválon az évfolyamok sok gonddal készített kortesfilmjeit vetítették. Első lett a MIKI show, a III. évfolyam kortesfilmje.

A VEN számos programjából említsük meg még a következőket: Találkozó a Stúdió '84 főszerkesztőjével *Érdi Sándorral, Sándor György* humoralista estje, *Benkő Dániel* lantművész bemutatója, *Verőczi Zsuzsa* sakk- és *Faházi János* asztaliteniszgálája, *Buzánszky Jenő* idézte az Aranycsapatot, a Karsai RT mímes produkciója, a Super Group együttesben az ország legjobb jazz-zenészei léptek dobogóra. Osztatlan sikert aratott a Kormorán együttes, *Katona Klári* és a Saturnus együttes és a Beregendy Tánc- és Szalonzenekar hangversenye.

AZ EGYETEM SPORTÉLETE

Egyetemünk sportélete ebben a tanévben is magába foglalta a hallgatók, dolgozók, oktatók szabadidő-sporttevékenységét, tömeg- és versenysportját. Szervezetileg az egyetemi KISZ tömegsportbizottsága (vezetője *Horváth Lajos*), az egyetemi szakszervezet sportbizottsága (vezetője: *dr. Simon Ákos* adjunktus), a Bakony-Vegyész Torna Club (ügyvezető elnöke: *Tóth Attila*), az egyetemi MHSZ lövészklub (titkára: *Németh János* ny. őrnagy) és a Testnevelés tanszék (tanszékvezető: *Győri Pál* testnevelő tanár) fogta össze a különböző szinteken és változó tartalommal jelentkező sportprogramokat. A Testnevelés tanszék oktatói valamennyi területen aktív szakmai irányító és szervező feladatokat láttak el.

A legmagasabb szintű sporttevékenységre a Bakony-Vegyész Torna Club 10 szakosztályában nyílt lehetőség. Sajnos, csupán az atlétika-, kosárlabda- és vívószakosztályokban találtunk 1-1 hallgatót. A versenysportban részt vevő egyetemi hallgatók aránya az összes hallgatóhoz viszonyítva nem érte el a 2—3% -ot.

Kedvező tendencia a fiatalok tömegsportcsapatokba tömörülése, ami a kvalifikált szakosztályokkal szemben alacsonyabb szintű, de rendszeres edzést és versenyzést tett lehetővé. A szakvezetői teendőket a tanszék oktatói társadalmi munkában látták el. Ezek a sportági csapatok — férfi kézilabda, női és férfi kosárlabda, férfi tenisz, vízilabda és kispályás labdarúgás — indultak a megyei bajnokságokban az egyetemi sportbizottság és a KISZ egyetemi bizottság anyagi támogatásával.

A fiatal oktatók évek óta eredményesen szerepelnek a városi kispályás labdarúgó-bajnokságban, jól felkészült férfi teniszcsapattal a megyei bajnokság élmezőnyében végeztek. Jó eredményeket értek el az asztaliteniszezők is. A sportlövők is kitűnően szerepeltek az országos szintű rendezvényeken és sikerrel rendezték meg a november 7. és április 4. tiszteletére kiírt egyetemi lövészbajnokságot.

Nagy érdekklődés kísérte az egész tanévben versenyzési lehetőséget biztosító Egyetem Kupa küzdelmeit, amely 9 sportágban (asztalitenisz, atlétika, kézilabda, kosárlabda, labdarúgás, lövészet, súlyemelés, tájfutás, tenisz) az évfolyamok színvonalas küzdelmét hozta. A helyezéseket a tanévnyitó ünnepélyen hirdették ki és a serleget ez alkalommal is *dr. Heil Bálint* rektor adta át a győztes III. évfolyam képviselőjének.

Az egyetem oktatói, dolgozói a már hagyományos Műszaki Kupa küzdelmeiben értek el kiemelkedő teljesítményt (labdarúgásban első, asztaliteniszben második helyezés). Ez tovább bővült az ELTE—VVE teremlabdarúgó-mérkőzéssel, melyet felnőttek és gyermekek részére is megrendeztek, illetve visszavágót játszottak.

Több sportágban rendeztek egyetemi bajnokságot (labdarúgás, karate, cselgáncs, sí, súlyemelés, tenisz). Sikerrel rendezték meg a már nagy múltra visszatekintő „Március 15." teremlabdarúgó-bajnokságot, melyen több csapattal szerepeltek a már végzett hallgatók is.

Változatlanul nagy érdeklődés mellett tartották meg a már 10 éves múltra visszatekintő egyetemi *sítáborokat* az oktatók—dolgozók és a hallgatók részére. A lengyelországi és csehszlovákiai sítáborban közel 80-an vettek részt, és színvonalas egyetemi síbajnoksággal zárták a 10—10 napos intenzív tanfolyamokat. Második alkalommal tartották meg kitűnő feltételekkel a Mosoni-Dunán az egyetemi *vízitábor*t.

Sportrendezvények között az első helyre rangsoroljuk a Magyar Egyetemi-Főiskolai Tájékozódási Futó Bajnokságot, melyet 1984. május 12—13-án rendeztek meg Bakonyoszlop és Gézaháza térségében. Ide soroljuk a 26. veszprémi sportaktívaképző tábort, melyet hazai felsőoktatási intézményekben tanuló 120 hallgató részére tartottak.

Megszakítás nélkül 17. alkalommal hívták össze a testnevelés tanszék rendezésében a megye testnevelőtanárait 1984. március 15-én a már hagyományos klubfoglalkozásra, melyen *dr. Stuller Gyulát*, a TF adjunktusát látták vendégül.

Gazdagították az egyetemi sportéletet a Szombathelyi Tanárképző Főiskolával és a Budapesti Műszaki Egyetem vegyészmérnöki karával több sportágban megrendezett sporttalálkozók.

Nagy jelentőséget tulajdonítunk a heti rendszerességgel szervezett hallgatói úszófoglalkozásoknak, valamint az elkészült és átadott négy teniszpályának, melyek kihasználtsága

már-már vetekszik a fedett létesítmények gazdag programjával.

Végül meg kell említeni a testnevelés tanszék önköltséges tanfolyamait (gyermektestnevelés, zenés gimnasztika, sportnapközi, tenisz- és kondicionálótanfolyamok), mellyel jól szolgálják az egyetemi hallgatók, oktatók, dolgozók és családtagjaik szervezett és szakszerű szabadidősportját.

KIADVÁNYOK

1983. július 1. és 1984. június 30. között megjelentek a következő kiadványaink:

A Hungarian Journal of Industrial Chemistry, a négy veszprémi tudományos intézmény szakfolyóirata 11. évfolyamának 3. és 4., valamint a 12. évfolyam 1. és 2. száma. Főszerkesztője: *dr. Bodor Endre* ny. egyetemi tanár, szerkesztője: *dr. de Jonge János* docens.

Az Egyetemünk, a VVE párt- és KISZ-bizottságának lapja 25. évfolyamának 13—20. számai és a 26. évfolyam 1—12. számai. Felelős szerkesztője: *Dallos Zsuzsa.*

Mindkét kiadvány a Lapkiadó Vállalat gondozásában jelenik meg.

ÁSVÁNYOLAJ- ÉS SZÉNTECHNOLÓGIAI INTÉZET

I.

Az intézet elődje, az Ásványolaj- és Széntechnológiai Tanszék 1951-ben létesült. Vezetője 1956. december 28-ig *dr. Varga József* egyetemi tanár, 1960. augusztus 31-ig *Retezár Árpád* egyetemi docens, 1982. június 30-ig *dr. Péchy László* egyetemi tanár volt. Utána *dr. Deák Gyula* egyetemi docens vezette a tanszéket, amely 1983. július 1-én intézetté alakult át.

Az intézet csoportjai: Ásványolaj- és széntechnológia csoport (vezetője: *dr. Deák Gyula* docens), Petrolkémiai technológia csoport (vezetője: *dr. Gárdos György* docens), Földgáz és energetikai csoport (vezetője: *dr. Bencze Lajos* docens). Az intézet igazgatója *dr. Deák Gyula* docens.

Az intézet a C épület V. emeletén van, laboratóriuma van a C épület alagsorában és a D épületben is.

Nappali tagozat

Előadások:

Ásványolaj-, szén- és petrolkémiai technológia (választható kémiai technológia), a nehézvegyipari szak III. évfolyama számára összesen 87 óra. Előadó: *dr. Juhász Béla, dr. Schultheisz Zoltán* és *dr. Rédey Ákos.*

Ásványolaj-, szén- és petrolkémiai technológia, a nehézvegyipari szak III. évfolyama számára összesen 42 óra. Előadó: *dr. Nemes Nándor* és *dr. Próder József.*

Petrolkémiai technológia, a nehézvegyipari szak IV. évfolyamának petrolkémiai technológiai ágazata számára összesen 144 óra. Előadó: *dr. Deák Gyula, dr. Gárdos György, dr. Károlyi József* és *dr. Matolcsy Kálmán.*

Vegyipari technológia, a szervező vegyészmérnöki szak III. évfolyama számára összesen 21 óra. Előadó: *dr. Gárdos György* és *dr. Hancsók Jenő.*

Nehézvegyipari technológia, a szervező vegyészmérnöki szak IV. évfolyama számára összesen 14 óra. Előadó: *dr. Gárdos György.*

Szemináriumok — gyakorlatok:

Petrolkémiai technológia szemináriumok, a nehézvegyipari szak IV. évfolyamának petrolkémiai technológiai ágazata számára összesen 45 óra.

Vegyipari technológia szemináriumok, a szervező vegyészmérnöki szak III. évfolyama számára összesen 8 óra.

Nehézvegyipari technológia szemináriumok a szervező vegyészmérnöki szak IV. évfolyama számára összesen 14 óra.

Kőolajipari számítások (választható technológia), a szervező vegyészmérnöki szak IV. évfolyama számára összesen 30 óra.

Ásványolaj-, szén- és petrolkémiai technológia laboratóriumi gyakorlatok, a nehézvegyipari szak III. évfolyama számára összesen 3 × 60 óra.

Petrolkémiai technológiai laboratóriumi gyakorlatok, a nehézvegyipari szak V. évfolyamának petrolkémiai ágazata számára összesen 56 óra.

Vegyipari technológiai laboratóriumi gyakorlatok a szervező vegyészmérnöki szak III. évfolyama számára összesen 20 óra.

Kőolajipari laboratóriumi gyakorlatok (választható technológia laboratóriumi gyakorlatok), a szervező vegyészmérnöki szak IV. évfolyama számára összesen 75 óra.

Szakdolgozattal kapcsolatos laboratóriumi gyakorlatok, a nehézvegyipari szak III. évfolyama számára összesen 75 óra.

Diplomamunkával kapcsolatos laboratóriumi gyakorlatok, a nehézvegyipari szak V. évfolyamának petrolkémiai ágazata számára összesen 624 óra.

Szaktárgyi gyakorlat, a nehézvegyipari szak III. évfolyama számára 1 hónap.

Levelező tagozat

Előadások:

Ásványolaj-, szén- és petrolkémiai technológia (választható kémiai technológia), a nehézvegyipari szak III. évfolyama számára összesen 44 óra. Előadó: *dr. Juhász Béla* és *dr. Schultheisz Zoltán.*

Ásványolaj-, szén- és petrolkémiai technológia, a nehézvegyipari szak IV. évfolyama számára összesen 24 óra. Előadó: *dr. Kovács Magdolna* és *dr. Schultheisz Zoltán.*

Petrolkémiai technológia, a nehézvegyipari szak V. évfolyamának petrolkémiai technológiai ágazata számára összesen 30 óra. Előadó: *dr. Deák Gyula, dr. Juhász Béla* és *dr. Károlyi József.*

Petrolkémiai technológia, a nehézvegyipari szak VI. évfolyamának petrolkémiai technológiai ágazata számára összesen 30 óra. Előadó: *dr. Matolcsy Kálmán* és *dr. Gárdos György.*

Vegyipari technológia, a szervező vegyészmérnöki szak IV. évfolyama számára összesen 10 óra. Előadó: *dr. Gárdos György.*

Gyakorlatok:

Ásványolaj-, szén- és petrolkémiai technológiai laboratóriumi gyakorlatok, a nehézvegyipari szak IV. évfolyama számára összesen 60 óra.

Petrolkémiai technológiai laboratóriumi gyakorlatok, a nehézvegyipari szak VI. évfolyamának petrolkémiai technológiai ágazata számára összesen 56 óra.

Petrolkémiai technológia laboratóriumi gyakorlatok, a szervező vegyészmérnöki szak IV. évfolyama számára összesen 15 óra.

Szakdolgozat, a nehézvegyipari szak IV. évfolyama számára 1,5 hónap.

Diplomamunka, a nehézvegyipari szak VI. évfolyamának petrolkémiai technológiai ágazata számára 1,5 hónap.

Továbbképzés

BME MTI: Tűzvédelmi berendezések tervezése (18 óra előadás), előadó: *dr. Bencze Lajos.*

BME MTI: Ipari szennyvizek tisztítása (őszi félév), összesen 24 óra előadás, 20 óra laboratóriumi gyakorlat. Előadók: *dr. Schultheisz Zoltán, Mucsy György, dr. Kárpáti Árpád, dr. Próder József.*

BME MTI: Ipari szennyvizek tisztítása (tavaszi félév), összesen 24 óra előadás, 20 óra laboratóriumi gyakorlat. Előadók: *dr Schultheisz Zoltán, Mucsy György, dr. Kárpáti Árpád, dr. Próder József.*

BME MTI: (Felsőfokú hidrotechnológus-képző szakosító szak keretében) Ipari szennyvizek tisztítása, összesen 24 óra előadás, 12 óra laboratóriumi gyakorlat. Előadók: *dr. Schultheisz Zoltán, Mucsy György, dr. Kárpáti Árpád.*

BME MTI: Kőolajiparban dolgozó mérnökök továbbképző tanfolyama, összesen 35 óra előadás (Veszprém, 1984. május 7—11.) Előadók: *dr. Deák Gyula, dr. Gárdos György.*

II.

Dr. Deák Gyula okl. vegyészmérnök (VVE, 1963), egyetemi docens (1964), a kémiai tudomány kandidátusa (1976), megbízott tanszékvezető (1982—83, rektorhelyettes (1981—83), intézetigazgató (1983). Az Egyetemi Tanács és a Tudományos Bizottság tagja, a Magyar Tudományos Akadémia Petrolkémiai Munkabizottságának meghívott tagja, a VEAB Kőolaj- és Gázipari Munkabizottságának tagja. 4400 Nyíregyháza, Bethlen Gábor u. 23. (Ideiglenes lakás: Veszprém, Gagarin u. 1.)

Dr. Bencze Lajos okl vegyészmérnök (VVE 1961), okl. petrolkémiai szakmérnök (VVE 1965), a kémiai tudomány kandidátusa (1976), egyetemi docens (1961), intézeti csoportvezető (1983). Az egyetemi Tudományos Diákkör tanárelnöke, az Oktatási és Nevelési Bizottság Tantervi és Módszertani Albizottságának tagja. Az MTA Ásványolaj- és Petrolkémiai Munkabizottságának, a Vegyipari Energiagazdálkodási OKKFT Műszaki Tudományos Tanácsának, az ISOM (International Symposium on Olefin Metathesis) Nemzetközi Tanácsadó Testületének, az MTA VEAB Bányászati, Földtudományi és Energetikai Szakbizottság Energetikai Munkabizottságának tagja. Veszprém, Füredi u. 41.

Dr. Gárdos György okl. vegyészmérnök (VVE 1953), egyetemi docens (1953), a kémiai tudomány kandidátusa (1979), intézeti csoportvezető (1983). A Munka Érdemérem (1962), a Veszprém Városért érdemérem (1970), a Munka Érdemérem ezüst fokozata (1974), a Veszprém megyéért érdemérem arany fokozata (1975), az Ifjúságért érdemérem (1975), a Kiváló feltaláló kitüntetés arany fokozatának (1980), a Szocialista Kultúráért érdemérem (1984) tulajdonosa. Az oktatásügy kiváló dolgozója (1971). A Művelődési Minisztérium Vegyész-, Vegyészmérnöki Szakbizottságának, az Oktatási és Nevelési Bizottságnak, a TIT Veszprém városi elnökségének tagja. Veszprém, Victor Hugo u. 9/a.

Dr. Bartha László okl vegyészmérnök (VVE 1970), egyetemi docens (1970), a kémiai tudomány kandidátusa (1979). A MTA Veszprémi Bizottsága Kémiai Szakbizottsága Kőolaj- és Gázipari Munkabizottságának és az egyetemi Oktatási és Nevelési Bizottság Beiskolázási Albizottságának, a Továbbképzési és Külkapcsolatok Bizottságának tagja. Veszprém, Egry József u. 1/a.

Dr. Juhász Béla okl. vegyészmérnök (VVE 1953), egyetemi docens (1954), okl. petrolkémiai szakmérnök (VVE 1971), intézetigazgató-helyettes (1983). Az oktatásügy kiváló dolgozója (1965), az Oktatási Minisztérium kiváló munkáért kitüntető érdemérmének (1979) tulajdonosa. Az egyetemi Tudományos Bizottság tagja, a Szerződéses Munkákat Véleményező Bizottság elnöke. Veszprém, Nárcisz u. 16. I. em. 15. Telefonszám: 11-896.

Dr. Kovács Magdolna okl vegyészmérnök (VVE 1961), a kémiai tudomány kandidátusa (1979), egyetemi docens (1961), okl. petrolkémiai szakmérnök (VVE 1970). Veszprém, Diófa u. 16 C/2.

Balog Lajos okl vegyészmérnök (VVE 1963), egyetemi adjunktus (1963). Az Oktatási Minisztérium kiváló munkáért kitüntető érdeméremnek (1979) és a Szakszervezeti munkáért kitüntető jelvény arany fokozatának (1979) tulajdonosa. Az egyetemi Szakszervezeti Bizottság tagja. Veszprém, Hunyadi János u. 10.

Dr. Hancsók Jenő okl. vegyészmérnök (VVE 1972), egyetemi adjunktus (1972). A kiváló feltaláló kitüntetés ezüst fokozatának (1980), a KISZ aranykoszorús jelvényének tulajdonosa. Veszprém, Egry József u. 25. III. em. 8.

Dr. Kárpáti Árpád okl vegyészmérnök (VVE 1969), okl környezetvédelmi szakmérnök (VVE 1980), egyetemi adjunktus (1969). A BVTC Röplabda Szakosztályának megbízott elnöke. Az Energiagazdálkodási Tudományos Egyesület Ifjúsági Bizottságának tagja. Veszprém, Csikász Imre u. 7. fsz. 2.

Dr. Kovács Miklós okl. vegyészmérnök (VVE 1958), egyetemi adjunktus (1958). A Veszprém megyei Népi Ellenőrzési Bizottság népi ellenőre. Az MSZMP I. sz. alapszervezetének vezetőségi tagja, az egyetemi Oktatási és Nevelési Bizottság, a Hallgatói Prémiumelosztó Bizottság és a Hallgatói Fegyelmi Bizottság tagja. Veszprém, Stadion u. 30/a. Telefonszám: 13-928.

Dr. Kun Szabó Tibor okl. vegyészmérnök (VVE 1969), egyetemi adjunktus (1970). A kiváló feltaláló kitüntetés ezüst fokozatának (1980) tulajdonosa. Veszprém, Viola u. 26.

Dr. Nemes Nándor okl. vegyészmérnök (VVE 1964), egyetemi adjunktus (1965). Veszprém, Zrínyi u. 21. III. em. 2. Telefonszám: 12-918.

Dr. Próder József okl. vegyészmérnök (VVE 1966), egyetemi adjunktus (1969). Az egyetemi Oktatási és Nevelési Bizottság Beiskolázási Albizottságának és az egyetemi Szakszervezeti Bizottság Munkavédelmi Bizottságának tagja. Veszprém, Rózsa u. 41. fsz. 2.

Dr. Rédey Ákos okl. vegyészmérnök (VVE 1974), a kémiai tudomány kandidátusa (1983), egyetemi adjunktus (1974). 1132 Budapest, Visegrádi u. 43/45. IV. em. 9. (Ideiglenes lakás: Veszprém, Móricz Zsigmond u. 8.) Telefonszám: 494-496.

Dr. Schultheisz Zoltán okl. vegyészmérnök (VVE 1954), egyetemi adjunktus (1954). Az MTA Veszprémi Bizottság Kémiai Szakbizottsága Környezetvédelmi Munkabizottságának, az Energiagazdálkodási Tudományos Egyesület Gázszakosztálya Gázipari Oktatási Bizottságának, az Igazságügyi Műszaki Szakértői Bizottság 2. sz. Vegyészmérnöki Albizottságának tagja. Veszprém, József Attila u. 3/a. II. em. 6. Telefonszám: 11-862.

Dr. Polinszky András okl. vegyészmérnök (VVE 1976), tudományos munkatárs (1979). Az MKE Veszprém megyei Csoportja Ásványolaj- és Petrolkémiai Szakosztály titkára. 1026 Budapest, Nagyajtai u. 4. Telefonszám: 359-587. (Ideiglenes lakás: Veszprém, Zrínyi u. 19. Telefonszám: 11-699).

Kriskó Nándor okl. vegyészmérnök (VVE 1981), tudományos továbbképzési ösztöndíjas (1982), 9024 Győr, Táncsics M. u. 54. Telefonszám: 96-23-862. (Ideiglenes lakás: Veszprém, Schönherz Z. u. 12.)

Dr. Károlyi József okl. vegyészmérnök, a kémiai tudományok kandidátusa, a Nagynyomású Kísérleti Intézet nyugdíjas igazgatója, címzetes egyetemi tanár, meghívott előadó (1965). 1124 Budapest, Lejtő u. 37. Telefonszám: 650-462.

Dr. Matolcsy Kálmán okl. vegyészmérnök, Kossuth-díjas (1952), a kémiai tudományok kandidátusa, a Szerves Vegyipari Fejlesztő közös Vállalat helyettes igazgatója, címzetes egyetemi tanár, meghívott előadó (1966). 1015 Budapest, Batthyány u. 65. Telefonszám: 159-970.

Dr. Kalló Dénes okl. vegyészmérnök (VVE 1953), a kémiai tudományok doktora, az MTA Központi Kémiai Kutató Intéze-

ének tudományos osztályvezetője, címzetes egyetemi tanár. (Kutatási együttműködés.) 1027 Budapest, Frankel Leó út 2—4. Telefonszám: 369-391.

Dr. Rátosi Ernő okl. vegyészmérnök (VVE 1960), a Dunai Kőolajipari Vállalat vezérigazgatója, címzetes egyetemi docens. A kőolajipari mérnöktovábbképző tanfolyam előadója (1980). 1114 Budapest, Bocskai út 21. Telefonszám: 660-004.

Dr. Péchy László okl. vegyészmérnök (M. Kir. József Nádor Műszaki és Gazdaságtudományi Egyetem, Budapest, 1939), a kémiai tudományok kandidátusa (1965), ny. egyetemi tanár (1954). A Munka Érdemrend arany fokozatának (1977), az MKE Than Károly emlékérmének (1970), az ETE Segner-díj arany fokozatának (1980), a Kiváló feltaláló kitüntetés arany fokozatának (1980) tulajdonosa, az Oktatásügy kiváló dolgozója (1962, 1965). Az MTA Kőolaj- és Petrolkémiai Munkabizottságának, a Kőolaj és Földgáz c. folyóirat szerkesztő bizottságának tagja. Doktori értekezés konzulense. 1075 Budapest, Wesselényi u. 2. III. em. 2. Telefonszám 416-898.

Bertalan János üzemmérnök, *Molnár Lászlóné* előadó, kiváló dolgozó (1962), a Munka Érdemrend bronz fokozatának tulajdonosa (1983), *Szabó Judith* adminisztrátor, *Dobos Judit, Lepsényi Istvánné, Lukácsné Németh Ilona* vegyésztechnikusok, *Vastagh György* miniszteri dicsérettel kitüntetett (1982) vegyésztechnikus, *Lepsényi István* gépésztechnikus, *Viczena György* elektroműszerész, *Sári Imre* mechanikus, *Bui Pál, Kiliti Lászlóné, Molnár Sándorné, Szabó Imre, Vajky Éva* vegyipari szakmunkások, *Lőrincz Sándorné, Szabó Lajosné* takarítók.

Szakszervezeti bizalmi: *dr. Nemes Nándor* és *Bertalan János.*

III.

Bartha L.: Motorolaj adalékok és alumínium határfelületi reakciójánál keletkező rétegek tanulmányozása. Kenőolajok és Kenőolaj Adalékok Nemzetközi Konferencia, Siófok, 1983. szeptember 21—23.

Bencze L., Kraut-Vass A.: Characteristics of unicomponent catalysts $M/CO_3/X_2L_2$ in ring-opening polymerisation of norbornene. Fifth International Symposium on Olefin Metathesis. Graz, Ausztria, 1983. augusztus 22—26.

Bencze L.: A propolisz kémiája. MKE Dunántúli Csoport elnökségének ülése, Veszprém, 1984. április 17.

Berecz E., Pálmai Gy., Schultheisz Z. and *Szebényi I.*:Environmental post-graduate training at the technical universities in Hungary. UNESCO International Association of Universities. Seminar on the role of the University environmental education. Budapest, 1983. October 17—21.

Berecz E., Pálmai Gy., Schultheisz Z. and *Szebényi I.*: Environmental education at the Hungarian technical universities and higher technical schools. UNESCO International Association of Universities. Seminar on the role of the university in environmental education. Budapest, 1983. October 17—21.

Deák Gy., Kása Z., Próder J.: Barnaszenek szuperkritikus extrakciója. MKE Műszaki Kémiai Szakosztály III. Ipari Szétválasztási Ankét, BME, Budapest, 1984. május 25.

Deák Gy.: Hulladék poliolefinek hasznosítása. MKE Komárom megyei Csoportja, Komárom, 1984. április 18.

Deák Gy.: Kenőanyagkutatás a Veszprémi Vegyipari Egyetemen. Kenőolajok és hűtő-kenő folyadékok adalékai nemzetközi konferencia, Siófok, 1983. szeptember 21—23.

Deák Gy., Polinszky A., Kriskó N.: Hűtő-kenőanyag adalékok előállítása hulladék poliolefinekből. Kenőolajok és hűtőkenő folyadékok adalékai nemzetközi konferencia, Siófok, 1983. szeptember 21—23.

Gárdos Gy. et al.: Kőolajipari savgyanta átalakítása és hasznosítása. MKE Szimpózium, Csopak, 1983. szeptember 1—2.

Gárdos Gy., Rédey Á., Kristóf J.: The activity of ion-exchanged FAU,Y zeolite in the alkylating reaction of isobutane. V. International Symposium on Heterogeneous Catalysis. Várna, 1983. October 3—6.

Gárdos Gy., Rédey Á.: Mechanism investigation of the alkylation of the isobutane. V. International Symposium on Heterogeneous Catalysis. Várna, 1983. October 3—6.

Gárdos Gy., Kun Szabó T.: Energiatakarékos kenőolajfinomító eljárás. MTA VEAB Bányászati, Földtudományi és Energetikai Szakbizottság, Energetikai Munkabizottság ülése. Veszprém, 1984. június 22.

Hancsók J., Balog L., Jánossy A., Juhász B., Polinszky A.: Izomerizáló katalizátorok aktivitásának tanulmányozása (orosz nyelven), V. International Symposium on Heterogeneous Catalysis. Várna, 1983. október 3—6.

Kárpáti Á., Sziliné Molnár K., Merkl L.: A feldolgozási hatékonyság növelése és a hulladékképződés csökkentése a hazai kukorica-keményítő gyártásánál. Hulladékszegény technológiák '83 Szimpózium, Budapest, 1983. október 25—26.

Kárpáti Á., Herczeg L., Balog G.: Energiavisszanyeréssel összekapcsolt hulladékmegsemmisítés a Soproni Szőnyeggyárnál. MTA VEAB Energetikai Munkabizottság vitaülése, Veszprém, 1984. június 22.

Kovács M., Nemes N.: Poli(alkil-metakrilát) adalékok összetétele és viszkozitásnövelő hatása közti összefüggések vizsgálata. Kenőolajok és hűtő-kenő folyadékok adalékai c. nemzetközi konferencia. Siófok, 1983. szeptember 21—23.

Kun Szabó T., Gárdos Gy.: Csőkemencék tüzelési módjának és hatásfokának vizsgálata. MTA VEAB Bányászati, Földtudományi és Energetikai Szakbizottság Energetikai Munkabizottság ülése, Veszprém, 1984. június 22.

Nemes N., Kovács M.: Polimeroldatok folyási viselkedése magas hőmérsékleten. Kenőolajok és hűtő-kenő folyadékok adalékai c. nemzetközi konferencia, Siófok, 1983. szeptember 21—23.

Nemes N.: Szintetikus kenőolajok. „Szintetikus Kenőanyagok Nemzetközi Konferencia" Budapest, 1984. június 11.

Schultheisz Z.: A felsőfokú hidrológusképző szakosító tanfolyam oktatási tapasztalatai a Veszprémi Vegyipari Egyetemen. III. Műszaki Felsőoktatási Oktatásmódszertani Konferencia. BME, Budapest, 1984. április 5—6.

IV.

Bencze L., Kohán J., Mohai B.: Reductive nitrosation of molybdenum and tungsten halides. VI. Preparation and properties of alcohol and glycol complexes of dichlordinitrosylmolybdenum. Acta Chim. Hung. *113* (2) 183—193.

Bencze L., Kraut-Vass A.: Ring-opening polymerisation of norbornene catalysed by $W/CO_3/Cl_2/AsPh_3/_2$ in the presence of other olefins. J. Organometal. Chem 1984. *270* (2), 211—220.

Bencze L., Fátrai L.: Eljárás propolisz biológiailag aktív anyagainak feltárására, frakcionálására és ilyen frakciókat tartalmazó készítmények előállítására. NSzO A 61 K 35/64 (1980/1983).

Berecz E., Pálmai Gy., Schultheisz Z. and *Szebényi I.:* Environmental post-graduate training at the technical universities in Hungary. UNESCO International Association of Universities. Seminar on the role of the university in environmental education. Budapest, 1983. October 17—21. Conference paper 1/1—1/13.

Berecz E., Pálmai Gy., Schultheisz Z. and *Szebényi I.*: Environmental education at the Hungarian technical universities and higher technical schools. UNESCO International Association of Universities. Seminar on the role of the university in environmental education. Budapest, 1983. October 17—21. Conference paper 2/1—2/7.

Borszéki J., Koltay L., Bartha L., Inczédy J. und *Gegus E.*: Untersuchung der Zusatzelemente von Schmierölbeschichten unter Anwendung der Laser-Mikrospektralanalyse zur Qualifizierung von Motorenölen. Hung. J. Ind. Chem. *12*, 193—198. (1984)

Deák Gy.: Extrakció szuperkritikus gázokkal. Magyar Kémikusok Lapja, *39*, 196—200. (1984)

Frank É., and *Deák Gy.*: Comparison of estimation methods of vaporization heat. Hung. J. Ind. Chem. *11*, 241—246. (1983)

Gárdos Gy., Kovács M., Kun Szabó T., and *Mikó F.*: Investigations of energy conserving lubricating oil producing processes II. Hung. J. Ind. Chem. *11*, 301—306. (1983)

Gárdos Gy., Kovács M., Kun Szabó T., Dénes F. and *Mikó F.*: Investigations energy conserving lubricating oil producing processes III. Hung. J. Ind. Chem. *11*, 435—441. (1983)

Gárdos Gy., Horváth J.: BTX aromások gyártása, kivonása és átalakítása I. MKL *39*, 181—188. (1984)

Gárdos Gy., Horváth J.: BTX aromások gyártása, kivonása és átalakítása II. MKL *39*, 229—233. (1984)

Gárdos Gy., Kristóf J., Péchy L., Rédey Á.: A ritkaföldfém tartalom hatása ioncserélt Y-zeolit katalizátor aktivitására. MKL *39*, 263—265. (1984)

Gárdos Gy., Rédey Á., Kovács M. and *Kristóf J.*: The activity change of the H/NH_4/, La-FAU,Y zeolite with the time in the alkylating reaction of isobutane. Hung. J. Ind. Chem. *11*, 403—408. (1983)

Gárdos Gy., Rédey Á., Kovács M., Kristóf J.: Study on alkylate composition. Hung. J. Ind. Chem. *11*, 409—416. (1983)

Hancsók J., Balog L., Jánossy A., Juhász B., Polinszky A.: Investigation of activity of isomerisation catalysts. Heterogeneous Catalysis Proceedings of the Fifth International Symposium, Part 1. 459—465. Publishing House of the Bulgarian Academy of Sciences.

Kása Z., Deák Gy.: Investigation of the hydration of maleic acid to malic acid. Hung. J. Ind. Chem. *11*, 313—320. (1983)

Próder J., Lékó S.: Gázolaj és szénhidrogén elegy biológiai lebontásának vizsgálata szennyvízben. MKL *38*, (12), 557—560. (1983)

Schultheisz Z.: A felsőfokú hidrotechnológusképző szakosító tanfolyam oktatási tapasztalatai a Veszprémi Vegyipari Egyetemen. III. Műszaki Felsőoktatási Oktatásmódszertani Konferencia, BME Budapest, 1984. április 5—6. Konferencia Kiadvány 1.51—60.

V.

Dr. Schultheisz Zoltán: Ipari szennyvizek tisztítása I—IV. (Kézirat) A felsőfokú hidrotechnológusképző szakosító tanfolyam hallgatói részére. Veszprém, 1983.

VI.

Metatézis reakció alkalmazásával eljárás kidolgozása alfa olefineknek norbornén és norbornadién ring-opening polimerizációjával való előállítására.

Szukcinimid típusú detergens-diszpergens adalék gyártástechnológiájának továbbfejlesztése. Hulladék poliolefinek termikus bontására alkalmas technológia kidolgozása.

Kőolajipari savgyanták átalakítása és hasznosítása talajjavításra illetőleg cementgyártási adalék formájában. — Kőolajipari létesítmények energetikai hatásfokának meghatározása. — Energiatakarékos kenőolajfinomító eljárás kidolgozása. — Hidrokrakkoláshoz használt katalizátorok optimális reakciókörülményeinek meghatározása gázolaj dermedéspontjának csökkentése céljából.

Gázolaj kis hőmérsékleten mutatott folyási tulajdonságainak javítására szolgáló — különböző funkciójú katalizátorokból kialakított — katalizátortöltet optimális működési körülményeinek meghatározása.

Kenőolajok folyási tulajdonságait javító alkil-metakrilát polimer alapú adalékok továbbfejlesztése.

Tejipari szennyvizek előtisztítására alkalmas eljárás kidolgozása.

MATEMATIKAI ÉS SZÁMÍTÁSTECHNIKAI INTÉZET

I.

Az intézet elődje a Matematika Tanszék 1949-ben létesült. Vezetője 1963. július 31-ig *dr. Fejes Tóth László* egyetemi tanár, 1974. augusztus 31-ig *Varga Dezső* egyetemi docens, 1983. június 30-ig *dr. László Zoltán* egyetemi docens volt.

A Matematika Tanszék 1983. július 1-től intézeti keretek között működik. Csoportjai: Matematikai analízis csoport (vezetője: *dr. Gróf József* docens), Operációkutatási csoport (vezetője: *dr. László Zoltán* docens), Számítógépes csoport (vezetője: *dr. Dominyák Imre* docens). Az intézet igazgatója *dr. László Zoltán* egyetemi docens.

Az intézet az E épület földszintjén és — a Számítógépes csoport — a B épület földszintjén van.

Nappali tagozat

Előadások:

Matematika az I. évfolyam nehézvegyipari szak számára az I. félévben összesen 56 óra, a II. félévben összesen 30 óra. Előadó: *dr. Gróf József.*

Matematika az I. évfolyamon a szervező vegyészmérnöki szak számára az I. félévben összesen 56 óra, a II. félévben összesen 60 óra. Előadó: *dr. Gróf József* és *dr. László Zoltán.*

Gépi számítástechnika a II. évfolyamon a nehézvegyipari szak számára a II. félévben összesen 15 óra. Előadó: *dr. Novák Béla.*

Numerikus és gépi matematika a II. évfolyamon a szervező vegyészmérnöki szak számára az I. félévben összesen 28 óra. Előadó: *dr. Wilde Lászlóné.*

Matematika és számítástechnika a II. évfolyamon az agrárkémiai szak számára a II. félévben összesen 15 óra. Előadó: *dr. Bencze Tibor.*

Matematika a III. évfolyamon a nehézvegyipari szak számára a II. félévben összesen 30 óra. Előadó: *dr. Székely Sándor.*

Matematika a III. évfolyamon a szervező vegyészmérnöki szak számára a II. félévben összesen 30 óra. Előadó: *Mészáros Lajosné.*

Matematika a IV. évfolyamon a nehézvegyipari szak technológiai ágazatok számára az I. félévben összesen 42 óra, a II. félévben összesen 30 óra. Előadó: *dr. Dominyák Imréné* és *dr. Győrvári János.*

Numerikus és gépi matematika a IV. évfolyamon a nehézvegyipari szak vegyipari rendszermérnöki és folyamatszabályozási ágazat számára az I. félévben összesen 42 óra, a II. félévben összesen 45 óra. Előadó: *dr. Dominyák Imre.*

Matematikai programozás a IV. évfolyamon a nehézvegyipari szak vegyipari rendszermérnöki és folyamatszabályozási ágazat számára az I. félévben összesen 42 óra, a II. félévben összesen 30 óra. Előadó: *dr. Tomor Benedek.*

Valószínűségszámítás és matematikai statisztika a IV. évfolyamon a nehézvegyipari szak vegyipari rendszermérnöki és folyamatszabályozási ágazat számára az I. félévben összesen 42 óra. Előadó: *dr. László Zoltán.*

Operációkutatás matematikai alapjai a IV. évfolyamon a szervező vegyészmérnöki szak számára az I. félévben összesen 42 óra, a II. félévben összesen 30 óra. Előadó: *dr. Koltai László* és *dr. Tomor Benedek.*

Numerikus és gépi matematika a IV. évfolyamon a szervező vegyészmérnöki szak számára az I. félévben öszesen 56 óra. Előadó: *dr. Bencze Tibor.*

Gyakorlatok:

Matematika az I. évfolyamon a nehézvegyipari szak számára. Összesen 4 x 86 óra.

Matematika az I. évfolyamon a szervező vegyészmérnöki szak számára. Összesen 2 x 116 óra.

Gépi számítástechnika a II. évfolyamon a nehézvegyipari szak számára. Összesen 4 x 45 óra.

Numerikus és gépi matematika a II. évfolyamon a szervező vegyészmérnöki szak számára. Összesen 2 x 28 óra.

Matematika és számítástechnika a II. évfolyam agrárkémiai szak számára. Összesen 2 x 30 óra.

Matematika a III. évfolyamon a szervező vegyészmérnöki szak számára. Összesen 2 x 30 óra.

Matematika a III. évfolyam szervező vegyészmérnöki szak számára. Összesen 2 x 30 óra.

Matematika a IV. évfolyamon a nehézvegyipari szak technológiai ágazatok számára. Összesen 2 x 72 óra.

Numerikus és gépi matematika a IV. évfolyamon a nehézvegyipari szak vegyipari rendszermérnöki és folyamatszabályozási ágazat számára. Összesen 87 óra.

Matematikai programozás a IV. évfolyamon a nehézvegyipari szak vegyipari rendszermérnöki és folyamatszabályozási ágazat számára. Összesen 72 óra.

Valószínűségszámítás és matematikai statisztika a IV. évfolyamon a nehézvegyipari szak vegyipari rendszermérnöki és folyamatszabályozási ágazat számára. Összesen 42 óra.

Operációkutatás matematikai alapjai a IV. évfolyamon a szervező vegyészmérnöki szak számára. Összesen 72 óra.

Numerikus és gépi matematika a IV. évfolyamon a szervező vegyészmérnöki szak számára. Összesen 28 óra.

Numerikus és gépi matematika laboratóriumi gyakorlat a II. évfolyamon a szervező vegyészmérnöki szak számára. Összesen 8 x 28 óra.

Numerikus és gépi matematika laboratóriumi gyakorlat a IV. évfolyamon a szervező vegyészmérnöki szak számára. Összesen 4 x 56 óra.

Levelező tagozat

Előadások:

Matematika az I. évfolyamon a nehézvegyipari szak számára összesen 38 óra, Előadó *dr. Székely Sándor.*

Matematika a II. évfolyamon a nehézvegyipari szak számára összesen 22 óra. Előadó: *Mészáros Lajosné.*

Gépi számítástechnika a IV. évfolyamon a nehézvegyipari szak számára összesen 20 óra. Előadó: *dr. Novák Béla.*

Matematika a IV. évfolyamon a nehézvegyipari szak számára összesen 38 óra. Előadó: *dr. Dominyák Imréné.*

Matematika a IV. évfolyamon a szervező vegyészmérnöki szak számára összesen 24 óra. Előadó: *dr. Slezák Bernát.*

Matematika az V. évfolyamon a nehézvegyipari szak számára az I. félévben 26 óra, a II. félévben 24 óra. Előadók: *dr. Győrvári János* és *dr. Dominyák Imréné.*

Előfelvett hallgatók konzultációja 5 nap.

II.

Matematikai analízis csoport:

Dr. Grófi József okl. matematika—fizika szakos középiskolai tanár (ELTE TTK 1963), a matematikai tudomány kandidátusa (1980), egyetemi docens (1963), csoportvezető. A Kiváló munkáért miniszteri kitüntetés tulajdonosa (1983). Az MTA VEAB Alkalmazott Matematikai és Számítástudományi Munkabizottságának tagja. Az egyetemi szakszervezeti bizottság számvizsgáló bizottságának elnöke. A nehézvegyipari szak IV. évfolyamának évfolyamfelelőse. Veszprém, Diófa u. 16/a.

Dr. Dominyák Imréné Rozsondai Margit okl. matematika—fizika szakos középiskolai tanár (ELTE TTK 1959), egyetemi adjunktus (1961). A Kiváló munkáért miniszteri kitüntetés tulajdonosa (1979). Az ONB Nevelési albizottságának tagja. Veszprém, Stadion u. 12/a. Telefonszám:11-512.

Mészáros Lajosné Molnár Éva okl. matematika—fizika szakos középiskolai tanár (ELTE TTK 1953), egyetemi adjunktus (1966). A Megyei Bíróság népi ülnöke. Veszprém, Stadion u. 24/a.

Dr. Székely Sándor okl. matematikus (ELTE TTK 1969) és okl. fizikus (ELTE TTK 1969), egyetemi adjunktus (1971). A Bolyai János Matematikai Társulat veszprémi tagozatának titkára. Veszprém, Petőfi Sándor u. 7.

Varga Dezsőné dr. Imre Margit okl. matematika—fizika szakos középiskolai tanár (ELTE TTK 1953), egyetemi adjunktus (1952). Veszprém, Móricz Zs. u. 2.

Molnár Klára okl. matematika—fizika szakos középiskolai tanár (KLTE TTK1973), egyetemi tanársegéd (1973). Veszprém, Ányos u. 22.

Operációkutatási csoport:

Dr. László Zoltán okl. matematika—fizika szakos középiskolai tanár (KLTE TTK 1955), a matematikai tudomány kandidátusa (1971), egyetemi docens (1960), intézetigazgató, csoportvezető. Az MTA Operációkutatási Bizottság tagja. Az MTA VEAB Alkalmazott Matematikai és Számítástudományi Munkabizottságának elnöke. Az MTA VEAB Számítástechnikai és Rendszerelméleti Szakbizottságának tagja. A Bolyai János Matematikai Társulat alkalmazott matematikai szakosztályának vezetőségi tagja. Az ONB tagja. Veszprém, Stadion u. 32/5.

Dr. Győrvári János okl. matematika—fizika szakos középiskolai tanár (ELTE TTK 1963), egyetemi adjunktus (1963). Az oktatásügy kiváló dolgozója (1970). A Kiváló munkáért miniszteri kitüntetés tulajdonosa (1980). Eredményes szakszervezeti munkáért SZOT-oklevél tulajdonosa (1980). Az egyetemi szakszervezeti bizottság tagja. Veszprém, Diófa u. 16/b.

Dr. Koltay László okl. matematikus (KLTE TTK 1973), egyetemi adjunktus (1973). Az MTA VEAB Orvosi mérés- és számítástechnikai munkabizottság tagja. Az MTA VEAB Archeometriai munkabizottság tagja. Veszprém, Egry J. u. 11/e.

Dr. Tomor Benedek okl. matematika—fizika szakos középiskolai tanár (ELTE TTK 1958), egyetemi adjunktus (1961). Az oktatásügy kiváló dolgozója (1976). A Bolyai János Matematikai Társulat által adományozott Beke Manó-emlékdíj tulajdonosa (1977). A szocialista kultúráért kitüntető jelvény tulajdonosa (1979). Az aranykoszorús TIT-jelvény tulajdonosa (1984). A TIT Veszprém megyei Elnökségének és Országos Matematikai Választmányának tagja. Az MTA VEAB Alkalmazott Matematikai Számítástudományi Munkabizottságának tagja. Veszprém, Wartha Vince u. 26/b. Telefonszám: 12-971.

Dr. Slezák Bernát okl. matematikus programtervező (JATE TTK 1972), tudományos munkatárs (1974). A szervező vegyészmérnöki szak I. évfolyamának évfolyamfelelőse. Veszprém, Kossuth Lajos u. 6.

Számítógépes Csoport:

Dr. Dominyák Imre okl. matematika—ábrázoló geometria szakos középiskolai tanár (KLTE TTK 1959), a matematikai tudomány kandidátusa (1972), egyetemi docens (1960), csoportvezető. Az MTA VEAB Alkalmazott Matematikai és Számítástudományi Munkabizottságának titkára. Az MTA VEAB Számítástechnikai és Rendszerelméleti Szakbizottságának tagja. A Bolyai János Matematikai társulat Könyvbizottságának tagja. A Magyar Tenisz Szövetség minősítő albizottságának tagja. Veszprém, Stadion u. 12/a. Telefonszám: 11-521.

Dr. Bencze Tibor okl. vegyészmérnök (VVE 1969), egyetemi adjunktus (1968). A Kiváló munkáért miniszteri kitüntetés tulajdonosa (1984). Az MTA VEAB Számítástechnikai és Rendszerelméleti Szakbizottságának tagja. Az MTA VEAB Alkalmazott Matematikai és Számítástudományi Munkabizottságának tagja. Veszprém, Stadion u. 26/b.

Dr. Novák Béla okl. matematika—fizika szakos középiskolai tanár (ELTE TTK 1968), egyetemi adjunktus (1971). Az MTA

VEAB Rendszerszerkezeti Munkabizottságának tagja. Az MTA VEAB Alkalmazott matematikai és Számítógéptudományi Társaság Veszprém megyei Szervezetének vezetőségi tagja. A Felvételi Előkészítő Bizottság veszprémi szekciójának matematika tárgyfelelőse. Veszprém, Kiskőrösi u. 76.

Dr. Wilde Lászlóné dr. Serfőző Ágnes okl. matematika—fizika szakos középiskolai tanár (ELTE TTK 1968), egyetemi adjunktus (1968). A szervező vegyészmérnöki szak III. évfolyamának évfolyamfelelőse. Veszprém, Diófa u. 14.

Dr. Kovács Imre okl. villamosmérnök (BME 1971), okl. mérnök-tanár (BME 1971), okl. irányítástechnikai szakmérnök (BME 1977), tudományos munkatárs (1971). Miniszteri dicsérő oklevéllel kitüntetve (1983). Veszprém, Egry J. u. 18/1.

Dr. Kovács Miklósné Nagy Ildikó okl. vegyészmérnök (VVE 1969), okl. vegyipari rendszertechnikai szakmérnök (VVE 1975), tudományos munkatárs (1969). Veszprém, Stadion u. 30/b. Telefonszám: 13-928.

Rácz András okl. matematikus (ELTE TTK 1974), tudományos segédmunkatárs (1984). Veszprém, Komócsin Zoltán u. 34/a.

Gröpler Eberhard okl. villamosmérnök (TH Ilmenau 1971), számítástechnikai munkatárs (1984). Veszprém, Komócsin Zoltán u. 7/a.

Rétfalvi Pál okl. villamosmérnök (BME 1971), műszaki főelőadó (1983). 8000 Székesfehérvár, Lehel u. 33. Ideiglenes lakás: Veszprém, Nárcisz u. 12.

Dr. Balázs János okl. matematika—fizika szakos tanítóképző intézeti tanár (Szeged, Tudományegyetem 1943), a matematikai tudomány kandidátusa (1960), az ELTE TTK Numerikus és Gépi Matematikai Tanszék tudományos tanácsadója, címzetes egyetemi tanár. Kandidátusi és doktori értekezések konzulense. 1022 Budapest, Lévay u. 9/a. Telefonszám: 853-083.

Klein Béláné előadó, *Báder Istvánné* ügyviteli alkalmazott, *Cseh Kálmán, Deutsch Péter, Erdélyi Zoltánné* Miniszteri dicsérő oklevéllel kitüntetve (1984), *Rott László* a Kiváló munkáért miniszteri kitüntetés tulajdonosa (1980) kiemelt szakmunkások, *Simon Sándorné* tanszéki laboráns, *Dobos Lászlóné Nagyi Éva, Priskinné Rauscher Zsuzsanna, Somogyi Rita* tanszéki segédlaboránsok, *Szabó Istvánné* takarító.

Szakszervezeti bizalmi: *dr. Koltay László* és *Simon Sándorné.*

III.

J. Borszéki, L. Koltay, L. Bartha, J. Inczédy, E. Gegus: Investigation of the additive elements in lubricating oil layers using laser micro spectral analysis and pattern recognition method. 23rd Colloquium Spectroscopicum Internationale, Amsterdam 26. June — 1. July 1983.

L. Domonkos, I. Dominyák, F. Ratkovics: The determination of association equilibrium constants in ketone + chloroform mixtures. Symposium on Thermodynamics of Liquid Mixtures. Veszprém, 1983. szeptember 6—8.

Koltay L.: Az alakfelismerés matematikai módszerei. Kemometria '83, Csopak, 1983. október 10—13.

Egyed L., Tóthné Kurtán Zs., Novák B.: Nyelvi ismeretek számítógépes feldolgozása az egyetemi záróvizsga tükrében. Győr, 1983. november 11—12.

László Z.: Az aprózódási folyamatok és a lognormális eloszlás kapcsolata. MTA Operációkutatási Szakbizottság ülése, Veszprém, VEAB 1984. március 2.

Tomor B.: A matematikai programozás oktatása a VVE-n; szakdolgozatok és diplomamunkák. MTA Operációkutatási Szakbizottság ülése. Veszprém, VEAB 1984. március 2.

László Z.: A várható érték alkalmazása a műszaki gyakorlati problémákban. Pedagógus továbbképző előadás a matematika tagozatos osztályokban tanító tanárok számára. Veszprém, 1984. március 23.

Tomor B.: A hozzárendelési feladat és gyakorlati alkalmazásai. Pedagógus továbbképző előadás a matematika tagozatos osztályokban tanító tanárok számára. Veszprém, 1984. március 23.

László Z.: Az aprózódási és felépülési folyamatok matematikai modellezése. KAMM 62. Szakmai Szemléje. Veszprém—Balatonfüred, 1984. április 26—29.

Grófi J.: Függvényapproximáció végtelen intervallumon, sulyozott hatványsorokkal. KAMM 62. Szakmai Szemléje. Veszprém—Balatonfüred, 1984. április 26—29.

Győrvári J.: Differenciálegyenletek kezdetiérték problémájának megoldása módosított lakunáris spline függvényekkel. KAMM 62. Szakmai Szemléje. Veszprém—Balatonfüred, 1984. április 26—29.

Molnár K.: Diszjunkt függvényhalmazon értelmezett additív függvények. KAMM 62. Szakmai Szemléje. Veszprém—Balatonfüred, 1984. április 26—29.

Székely S.: Az állapot determinisztikus időbeli változásának matematikai modelljei. KAMM 62. Szakmai Szemléje. Veszprém—Balatonfüred, 1984. április 26—29.

László Z.: Sztochasztikus modellek a műszaki tudományokban. MTESZ Műszaki Hónapok keretében megtartott előadás. 1984. május 10.

Szánya T., Hanák L., Szolcsányi P., Dominyák I.: Ionok szétválasztása termikus, ioncserés paraméteres szivattyúzással. III. Ipari Szétválasztási Ankét. Budapest, 1984. május 25.

Gróf J.: Über Approximationseigensnaften einer Folge linearer Operatoren auf der ganzen Zahlengerade. International Conference on Constructive Theory of Functions, Golden Sands (Varna), 1984. május 27 — június 2.

Győrvári J.: Das Cauchy-Problem und die modifizierten lakunären Spline-Funktionen. International Conference on Constructive Theory of Functions, Golden Sands (Varna), 1984. május 27—június 2.

Simon Á., Koltay L.: Ditiokarbamátok réz(II) katalizált oxidációja. XIX. Komplexkémiai Kollokvium, Visegrád, 1984. május 28—30.

Koltay L., Tóth J.: Statisztikai módszer az addíciós eljárás kiértékelésére. XXVII. Magyar Színképelemző Vándorgyűlés, Szombathely, 1984. június 4—7.

Borszéki J., Kepes J., Koltay L., Sarudi J.: Paprikahamu minták minősítése elemösszetételük színképi meghatározása alapján. XXVII. Magyar Színképelemző Vándorgyűlés, Szombathely, 1984. június 4—7.

IV.

Gróf J.: Über Approximation von Fourier-Transformierten. Bulletins for Applied Mathematics 170/83 (XXVIII) 63—70.

Gróf J.: Konstruktion einer Folge linearer Operatoren zur Approximation auf der ganzen reellen Achse. Constructive Function Theory '81, Sofia 1983. Proceedings of the International Conference on Constructive Function Theory Varna, June 1—5., 1981/. 336—340.

Győrvári J.: Spline Funktion und das Cauchy-Problem. Constructive Function Theory '81, Sofia 1983. (Proceedings of the International Conference on Constructive Function Theory Varna, June 1—5., 1981/. 344—348.

Győrvári J.: Eine spezielle Spline-Funktion und das Cauchy-Problem. Annales Univ. Sci. Budapest (ELTE), Sectio Comput. III. 1982. 73—83.

Győrvári J.: Numerische Lösung der Differenzialgleichung $y'' = f(x,y,y')$ mit Spline-Funktion. Annales Univ. Sci. Budapest (ELTE) Sectio Comput. IV. 1983. 21—27.

Győrvári J.: Lakunäre Interpolation mit Spline-Funktionen. Die Fälle (0, 2, 3,) und (0, 2, 4). Acta Math. Hung. 42 (1—2) 1983. 25—33.

Győrvári J.: Hermite-Birkhoff típusú spline interpoláció és alkalmazásai. Kandidátusi értekezés 1984. (Beadva)

J. Borszéki, L. Koltay, J. Inczédy, E. Gegus: Untersuchung der Mineralstoffzusammensetzung von Weinen aus Transdanubien und ihre Klassifikation nach Weingegenden. Z. Lebensm. Unters. Forsch (1983) 177:15—18.

Molnár K.: Az elemi integrál és integrál. Egyetemi doktori értekezés 1984. (Beadva a KLTE-re)

Ratkovics F., Palágyiné Fényes B., Wilde L.né: Apoláris komponensek hatása a keto-enol tautoméria egyensúlyára, I. Magy. Kém. Folyóirat, *90*, 64. (1983)

V.

Székely S.: Összefoglaló a Matematika c. kritériumtárgyhoz.

VI.

Egy lineáris operátorsorozat vizsgálata nemkorlátos halmazon történő egyenletes függvénymegközelítés szempontjából. — Hermite típusú interpoláció spline függvényekkel. A közelítés nagyságrendjének becslése. Magasabb rendben interpoláló, csak az alappontrendszerbeli függvényértékekre támaszkodó Hermite típusú spline függvények konstrukciója, ezekkel történő függvényapproximáció és a közelítés nagyságrendjének becslése. — A reverzibilis Markov-folyamatok és a közönséges differenciálegyenletek kapcsolatának tisztázása. — Absztrakt integrálfogalom a nullmértékű és a végtelen mértékű halmaz fontosságának mellőzésével. — A determinisztikus reverzibilis időbeli fejlődés globális fogalma ekvivalens a közönséges differenciálegyenlet-rendszer lokális fogalmával. —

Az aprózódási alapmodell megoldása, momentumainak meghatározása. — Logaritmikus regressziós függvény paramétereinek maximum likelihood becslése hibával terhelt független változó esetén. A mérési pontok optimális megválasztása az eltolás paraméter szórásának minimalizálásához. — Számítógépre orientált információrendszer egyes részeinek kidolgozása (bérelszámolási alrendszer, gazdasági tervezés). — Asszociációs egyensúlyi állandók számítása keton-kloroform rendszerek infravörös spektrumai alapján. — Termikus, ioncserés paraméteres szivattyúzás számítása a karakterisztikák módszerével. — Programrendszer készítése MICRO-PDP-11/23 mikroszámítógéppel irányított tesztelő automata működtetésére RT 11 operációs rendszer felügyelete alatt FORTRAN és MACRO nyelven.

RADIOKÉMIAI ÉS FIZIKAI INTÉZET

I.

Az intézet elődje a Radiokémia Tanszék 1963. február 1-én létesült. Vezetője 1978. június 1-ig *Straub Gyula* egyetemi tanár volt, utána *dr. Lengyel Tamás* egyetemi tanár vezette a tanszéket.

Az intézet 1983. július 1-én létesült. Csoportjai: Izotópkémiai csoport (vezetője *dr. Lengyel Tamás* egyetemi tanár), Alkalmazott magfizikai és radiometriai csoport (vezetője *dr. Házi Endre* egyetemi tanár), Nukleáris technológiai csoport (Vezetője *dr. Maleczki Emil* egyetemi docens).

Az intézet a radiokémia, a fizika és az elektronika oktatását végzi, igazgatója *dr. Lengyel Tamás* egyetemi tanár.

Az intézet az A épület I. és II. emeletén van, műhelye és raktára van az A épület alagsorában.

Nappali tagozat

Előadások

Fizika a nehézvegyipari szak I. évfolyama számára, összesen 28 óra. Előadó: *dr. Méray László.*

Fizika a szervező vegyészmérnöki szak I. évfolyama számára, összesen 28 óra. Előadó: *dr. Kocsis Zsuzsanna.*

Fizika a nehézvegyipari szak I. évfolyama számára, összesen 80 óra. Előadó: *Szilvássy Zoltánné dr.*

Fizika a szervező vegyészmérnöki szak I. évfolyama számára, összesen 45 óra. Előadó: *dr Gaal Sándor.*

Anyagszerkezeti ismeretek a nehézvegyipari szak IV. évfolyamának technológiai ágazatai számára, összesen 22 óra. Előadó: *dr. Lengyel Tamás.*

Anyagszerkezeti vizsgálatok a nehézvegyipari szak IV. évfolyamának technológiai ágazatai számára, összesen 14 óra. Előadó: *dr. Faludi György.*

Fizika és elektronika a nehézvegyipari szak IV. évfolyamának technológiai ágazatai számára, összesen 56 óra. Előadó: *dr. Házi Endre.*

Fizika és elektronika a nehézvegyipari szak IV. évfolyamának technológiai ágazatai számára, összesen 30 óra. Előadó: *dr. Kocsis Zsuzsanna.*

Radiokémiai technológia a nehézvegyipari szak IV. évfolyamának radiokémiai technológiai ágazata számára, összesen 84 óra. Előadó: *dr. Lengyel Tamás, dr. Házi Endre, dr. Maleczki Emil.*

Műszaki egészségügyi sugárvédelem a nehézvegyipari szak IV. évfolyamának radiokémiai technológiai ágazata számára, összesen 30 óra. Előadó: *dr. Házi Endre.*

Atommagsugárzások detektálása és mérése a nehézvegyipari szak IV. évfolyamának radiokémiai technológiai ágazata számára, összesen 30 óra. Előadó: *dr. Házi Endre.*

Természettudományos kísérletek tervezésének és értékelésének matematikai módszerei, összesen 56 óra. Fakultatív tárgy. Előadó: *dr. Szepesváry Pál.*

Radioizotópok ipari alkalmazása, összesen 34 óra. Fakultatív tárgy. Előadó: *dr. Faludi György, dr. Lengyel Tamás, dr. Varga István.*

Sugárbiológiai és orvosi radiológia, összesen 15 óra. Fakultatív tárgy. Előadó: *dr. Szántó András.*

Fizika szeminárium, összesen 58 óra. Fakultatív tárgy a nehézvegyipari és szervező vegyészmérnöki szak I. évfolyama számára. Előadó: *Szilvássy Zoltánné dr.*

Szemináriumok, gyakorlatok:

Fizika szeminárium és számítási gyakorlat a nehézvegyipari szak I. évfolyam számára, összesen 4x44 óra.

Fizika szeminárium és számítási gyakorlatok a szervező vegyészmérnöki szak I. évfolyama számára, összesen 2x44 óra.

Fizika laboratóriumi gyakorlat a szervező vegyészmérnöki szak I. évfolyama számára, összesen 45 óra.

Fizika laboratóriumi gyakorlat a nehézvegyipari szak II. évfolyama számára, összesen 2x42 óra.

Fizika és elektronika laboratóriumi gyakorlat a nehézvegyipari szak IV. évfolyama technológiai ágazatok számára, összesen 2x45 óra.

Anyagszerkezeti vizsgálatok laboratóriumi gyakorlat a nehézvegyipari szak IV. évfolyamának technológiai ágazatai számára, összesen 4x80 óra.

Radiokémiai technológiai laboratóriumi gyakorlat a nehézvegyipari szak IV. évfolyamának radiokémiai technológiai ágazata számára, összesen 45 óra.

Anyagszerkezeti vizsgálatok laboratóriumi gyakorlat a nehézvegyipari szak V. évfolyamán a technológiai ágazatok számára, összesen 5x126 óra.

Radiokémiai technológiai laboratóriumi gyakorlat a nehézvegyipari szak V. évfolyamán a radiokémiai technológiai ágazat számára, összesen 56 óra.

Szakdolgozat a nehézvegyipari szak III. évfolyama számára, összesen 75 óra.

Diplomamunka a nehézvegyipari szak V. évfolyamán a radiokémiai technológiai ágazat számára, összesen 540 óra.

Levelező tagozat

Előadások:

Fizika a nehézvegyipari szak II. évfolyama számára, összesen 12 óra. Előadó: *dr. Kocsis Zsuzsanna.*

Fizika a nehézvegyipari szak II. évfolyama számára, összesen 30 óra. Előadó: *dr. Gergelyi Gábor.*

Fizika és elektronika a nehézvegyipari szak V. évfolyama számára, összesen 20 óra. Előadó: *dr. Jèlinkó Borbála.*

Fizika és elektronika a nehézvegyipari szak V. évfolyama számára, összesen 12 óra. Előadó: *dr. Kocsis Zsuzsanna.*

Anyagszerkezeti ismeretek a nehézvegyipari szak V. évfolyama számára, összesen 8 óra. Előadó: *dr. Varga István.*

Anyagszerkezeti vizsgálatok a nehézvegyipari szak V. évfolyama számára, összesen 5 óra. Előadó: *dr. Varga István.*

Gyakorlatok:

Fizika laboratóriumi gyakorlat a nehézvegyipari szak II. évfolyama számára, összesen 45 óra.

Anyagszerkezeti vizsgálatok laboratóriumi gyakorlat a nehézvegyipari szak V. évfolyama számára, összesen 4x30 óra.

Fizika és elektronika laboratóriumi gyakorlat a nehézvegyipari szak V. évfolyama számára, összesen 45 óra.

Anyagszerkezeti vizsgálatok laboratóriumi gyakorlat a nehézvegyipari szak VI. évfolyama számára, összesen 124 óra.

II.

Dr. Lengyel Tamás okl. vegyészmérnök (VVE, 1953), a kémiai tudomány doktora (1967), intézeti igazgató egyetemi tanár (1973, egyesített másodállás és mellékfoglalkozás), az MTA Izotóp Intézetének tudományos főosztályvezetője. A Munka Érdemrend ezüst fokozatának tulajdonosa (1970). Az MTA Izotóptechnikai munkabizottságának elnöke, a Radiokémiai bizottságának és a koordinációs kémiai munkabizottságának tagja. A Magyar Kémikusok Egyesülete Radiokémiai szakcsoportjának elnöke, a Fizikai Kémiai Szakosztály vezetőségi tagja. A BME Magkémiai bizottságának és az Egyetemi Reaktor Tudományos tanácsának tagja. A VVE tanácsa és a Szerződéses munkákat véleményező bizottság tagja. A MM Atomenergetikai szakemberképzéssel foglalkozó szakbizottságának tagja. A VEAB biológiai és orvosi szakbizottsága számítástechnikai és nagyműszeres munkabizottságának tagja. Az Izotóptechnika szerkesztő bizottságának tagja, a J. Radioanal. Nucl. Chem. társszerkesztője. 1124 Budapest, Bürök u. 47.

Dr. Házi Endre okl. matematika—fizika szakos középiskolai tanár (Eötvös Loránd Tudományegyetem, TTK, 1950), a kémiai tudomány kandidátusa (1969), intézeti csoportvezető egyetemi tanár (1950). A felsőoktatás kiváló dolgozója (1957), a kiváló munkáért kitüntető jelvény tulajdonosa (1983). Az MTA Izotópalkalmazási Munkabizottság tagja. Az MTT Izotóptechnikai Szakbizottság tagja. A VEAB Műszaki Fizikai és a Kőolaj- és Gázipari munkabizottság tagja. Az MTA Izotóp Intézete Fizikai és Izotópalkalmazási Főosztályok Tudományos Tanácsának tagja. Az Egyetemi Oktatási és Nevelési Bizottság tagja. Az European Physical Society tagja. Az Eötvös Loránd Fizikai Társulat elnökségének tagja, a Veszprém megyei csoport elnöke. Veszprém, Nárcisz u. 16. Telefonszám: 11—996

Dr. Kocsis Zsuzsanna okl. matematika—fizika szakos középiskolai tanár (József Attila Tudományegyetem TTK 1961), a műszaki tudomány kandidátusa (1976), egyetemi docens (1961). Az ONB Tantervi és Módszertani Munkacsoportjának tagja. A Veszprémi Akadémiai Bizottság Műszaki szakbizottságának tagja, a Műszaki Fizikai munkabizottság titkára. A Hazafias Népfront Városi Bizottsága Béke, Barátság, Szolidaritás mun-

kabizottságának tagja. Az European Physical Society tagja. Veszprém, Diófa u. 16.

Dr. Maleczki Emil okl. vegyész (Kossuth Lajos Tudományegyetem, TTK, 1953), a kémiai tudomány kandidátusa (1977), intézeti csoportvezető, egyetemi docens (1953). A kiváló munkáért miniszteri kitüntetés (1981) és a Dunántúli Analitikai díj (1976) tulajdonosa. A Magyar Tudományos Akadémia Radiokémiai bizottságának és az Izotóptechnikai munkabizottságának tagja. A Magyar Kémikusok Egyesülete Korróziós szakosztálya vezetőségének tagja, a Korróziós Szakosztály Izotópalkalmazási szakcsoportjának titkára. A Veszprémi Volán SC kosárlabda szakosztályának vezetője, a Veszprémi Volán SC elnökségének tagja. A Testnevelés és sport érdemes dolgozója (1963), a Testnevelés és sport kiváló dolgozója (1969). Veszprém, Wartha Vince u. 22/a. II. 3.

Szilvássy Zoltánné dr. Vámos Zsuzsanna okleveles matematika—fizika szakos középiskolai tanár (Eötvös Loránd Tudományegyetem TTK, 1953), a kémiai tudomány kandidátusa (1977), egyetemi docens (1961). A kiváló munkáért miniszteri kitüntetés (1984) és a MTESz Veszprém megyei Emlékérem tulajdonosa (1982). A Magyar Tudományos Akadémia Spektrokémiai munkabizottságának tagja. A Veszprémi Akadémiai Bizottság Orvosi-mérés és Számítástechnikai munkabizottságának tagja. Az Eötvös Loránd Fizikai Társulat Veszprém megyei csoportjának titkára. 8230 Balatonfüred, Kéthly Károly u. 1.

Dr. Badacsonyi Tivadar okl. vegyészmérnök (VVE, 1956), egyetemi adjunktus (1956). A Munka Érdemrend ezüst fokozatának tulajdonosa (1972). A Magyar Kémikusok Egyesülete Magkémiai szakcsoportjának vezetőségi tagja. A Balatoni Nyári Egyetem titkára. Veszprém, Csermák A. u. 12/b. II/4.

Dr. Faludi György okl. vegyészmérnök (VVE, 1964), egyetemi adjunktus (1964). A VVE MSZMP II. sz. oktatói pártalapszervezet vezetőségének tagja. A Diákjóléti Bizottság elnöke. Veszprém, Felszabadulás útja 85. II. 7.

Dr. Gaal Sándor okl. matematika—fizika szakos középiskolai tanár (Eötvös Loránd Tudományegyetem TTK, 1964), egyetemi adjunktus (1964). Veszprém, Rózsa u. 41.

Dr. Gergelyi Gábor okl. fizikus (Eötvös Loránd Tudományegyetem, TTK, 1964) egyetemi adjunktus (1965). A Veszprémi Vegyipari Egyetem szakszervezeti bizalmitestülete tagja. 8220 Balatonalmádi, Lenin út 57/a. Telefonszám: 38-229.

Dr. Jelinkó Borbála okl. fizika—matematika szakos középiskolai tanár (Eötvös Loránd Tudományegyetem, TTK, 1957),

egyetemi adjunktus (1960). A Hazafias Népfront megyei nőbizottságának tagja. Veszprém, Zrínyi M. u. 21. Telefonszám: 12-818

Dr. Méray László okl. matematika—fizika szakos középiskolai tanár (József Attila Tudományegyetem, TTK 1970), egyetemi adjunktus (1970). Az ONB tagja, az ONB beiskolázási munkabizottság tagja, az órarend szerkesztő bizottság elnöke. Veszprém, Felszabadulás út 59. V/I.

Dr. Tóth József okl. kémia—fizika szakos középiskolai tanár (Eötvös Loránd Tudományegyetem, TTK 1964), egyetemi adjunktus (1964). Veszprém, Munkácsy M. u. 1/E, II/4.

Dr. Újhidy Aurélné dr. Farkas Klára okl. vegyész, (Szegedi Tudományegyetem Természettudományi Kar 1951), egyetemi adjunktus (1951). A Gépipari Tudományos Egyesület nemvezető anyagok színképelemzése munkabizottság társvezetője. Az egyetemen működő lakásbizottság elnöke. A VVE Tudományos Diákköri Tanácsának tagja. Veszprém, Schönherz Zoltán u. 21/b. II.

Dr. Varga István okl. vegyészmérnök (VVE, 1962), egyetemi adjunktus (1962). Az Oktatásügy kiváló dolgozója (1973). Az MSZMP egyetemi pártbizottságának és Végrehajtó bizottságának tagja. Veszprém, Diófa u. 16.

Simon István okl. matematika—fizika szakos középiskolai tanár (Eötvös Loránd Tudományegyetem Természettudományi Kar 1977), egyetemi tanársegéd (1980). A VVE KISZ dolgozói alapszervezetének titkára. 8444 Szentgál, Hunyadi u. 55.

Dr. Somlai János okl. vegyészmérnök (VVE, 1976), egyetemi tanársegéd (1982). A Veszprémi Volán SC. karate szakosztályának vezetője és edzője, a Veszprém megyei Karate Szakbizottság titkára. Veszprém, Fenyves u. 33.

Farkas Jánosné előadó (1951) miniszteri dicsérő oklevéllel kitüntetve (1981), *Buza János* műszaki ügyintéző (1981), *dr. Gaal Sándorné* kiemelt szakmunkás (1964), *Hergovits János* kiemelt szakmunkás (1963), *Héjja Lajos* önálló laboráns (1953), kiváló dolgozó (1963), Veszprém megyéért emlékérem ezüst fokozata tulajdonosa (1974), *Horváth Géza* kiemelt szakmunkás (1955), kiváló munkáért miniszteri kitüntetés tulajdonosa (1979), *Kincses Márton* kiemelt szakmunkás (1966), *dr. Kováts Lőrincné* adminisztrátor (1982), *Müller László* műszaki ügyintéző (1983), *Rétfalvi Györgyné* műszaki ügyintéző (1980), *Siklósi Lajos* vill. üzemmérnök (1963), *Szita Ilona* önálló laboráns (1969), *Amrein Károlyné* takarító (1955), *Iváncza Imréné* takarító (1980), *Szabó Mártonné* takarító (1976).

Szakszervezeti bizalmi: *dr. Gergelyi Gábor* és *Horváth Géza.*

III.

Faludi Gy., Házi E.: Szénhamu természetes radioaktív komponensei koncentrációjának meghatározása. Veszprém megyei Műszaki Hónap Ankétja, Veszprém, 1984. május 25.

Méray L., Házi E.: Radiometriai módszer felületek hasadványtermékekre vonatkozó dekontaminálhatóságának vizsgálatára. Veszprém megyei Műszaki Hónap Ankétja. Veszprém, 1984. május 25.

Házi E.: Természetes radioaktív izotópok kimutatásának és mérésének módszerei. Veszprém megyei Műszaki Hónap Ankétja, Veszprém, 1984. május 25.

Lengyel T.: Mesterséges radioaktív szennyezések — forrásaik és felszámolásuk. Veszprém megyei Műszaki Hónap Ankétja. Veszprém, 1984. május 25.

Lengyel T.: The strategy of radioisotope production. Study Tour of the International Atomic Energy Agency, Budapest, 1984. május 7.

Méray L., Házi E., Faludi Gy.: Felületi szennyezettség mérése izotópgerjesztéses röntgenfluoreszcenciás módszerrel. XXVI. Magyar Színképelemző Vándorgyűlés, Kecskemét, 1983. okt. 18—21.

Somlai J., Tóth L.: A radiokémikus szerepe a fall-out kimutatásában. Veszprém megyei Műszaki Hónap Ankétja. Veszprém, 1984. május 25.

Szilvássy Z.-né: Nagyérzékenységű multielemes színképanalitikai eljárás sugárforrása és alkalmazásának lehetőségei. Veszprém megyei Műszaki Hónap Ankétja, Veszprém, 1984. május 25.

Szilvássy Z.-né, Lengyel T., Kisné Sas A.: Néhány ritkaföldfém spektrográfiai és aktivációs analitikai kimutatásának összehasonlítása. XVIII. Dunántúli Analitikai Konferencia Pécs, 1983. augusztus 22—24.

Szilvássy Z.-né, Házi E., Bocz A.: Az üregkatódos gerjesztés atomizációs folyamatainak vizsgálata izotópos nyomjelzéssel. XXVI. Magyar Színképelemző Vándorgyűlés, Kecskemét, 1983. október 18—21.

Győrfiné Buzási A., Szilvássy Z.-né: A módosított üregkatódos kisülés plazmajellemzőinek tanulmányozása. XXVII. Magyar Színképelemző Vándorgyűlés, Szombathely, 1984. június 4—7.

Szilvássy Z.-né, Győrfiné Buzási A.: Az üregkatódos kisülési csövekkel végzett nyomelemzések összehasonlítása.

XXVII. Magyar Színképelemző Vándorgyűlés, Szombathely, 1984. június 4—7.

Tóth J.: Porminták folyamatos betáplálása a színképanalitikai sugárforrásba. (Kandidátusi disszertáció előzetes vitája). MTA Spektrokémiai munkabizottság ülése. 1984. március 16.

Tóth J., O. Filo: Addíciós módszer alkalmazása porminták folyamatos betáplálásánál. XXVII. Magyar Színképelemző Vándorgyűlés, Szombathely, 1984. június 4—7.

Koltay L., Tóth J.: Statisztikai módszer az addíciós eljárás kiértékelésére. XXVII. Magyar Színképelemző Vándorgyűlés, Szombathely, 1984. június 4—7.

Tóth J.: Spectral analysis of powders by continuous supply. 8th Conference on Analytical Atomic Spectroscopy. Ceské Budejovice 1984. június 18—22.

Varga I., Török J., Maleczki E.: Foszfor és cink felszívódásának vizsgálata izotópjelzéses módszerrel. A mezőgazdaság kemizálása. Konferencia, Keszthely, 1984. június 20—22.

IV.

Drozda T., Maleczki E., Farkas Gy.: Kromátbevonat vizsgálata radioaktív izotópos nyomjelzéssel. Izotóptechnika 27 (1) 65—74. (1984)

Kocsis Zs.: Determination of boron concentration in silicon single crystals by neutron induced alpha autoradiography. Procedings of 13th International Symposium on Autoradiography, Tabor, 1983. p. 168—173.

Kocsis Zs.: Természetes radioaktív háttérsugárzási szint mérése levegőben és talajban szilárdtest nyomdetektorral. VEAB értesítő, 1983. III. 186—194.

Méray L., Házi E., Faludi Gy.: Felületi szennyezettség mérése izotópgerjesztéses röntgenfluoreszcenciás módszerrel. XXVI. Magyar Színképelemző Vándorgyűlés előadásai. Kecskemét, 1983. 317—320 old.

Szilvássy Z.-né, Házi E., Bocz A.: Az üregkatódos gerjesztés atomizációs folyamatainak vizsgálata izotópos nyomjelzéssel. XXVI. Magyar Színképelemző Vándorgyűlés előadásai. Kecskemét, 1983. 73—77 old.

Győrfiné Buzási A., Szilvássy Z.-né: A módosított üregkatódos kisülés plazmajellemzőinek tanulmányozása. XXVII. Magyar Színképelemző Vándorgyűlés előadásai, (GTE, Szombathely) I. köt. 91—94 old.

Szilvássy Z.-né, Győrfiné Buzási A.: Az üregkatódos kisülési csövekkel végzett nyomelemzések összehasonlítása. XXVII. Magyar Színképelemző Vándorgyűlés előadásai. (GTE Szombathely) II. köt. 311—314 old.

Tóth J.: Porminták folyamatos betáplálása a színképanalitikai sugárforrásba. Kandidátusi tézis-tervezet. (VVE kiadvány), 1984 február.

Tóth J., O. Filo: Addíciós módszer alkalmazása porminták folyamatos betáplálásánál. XXVII. Magyar Színképelemző Vándorgyűlés előadásai. (GTE kiadvány), 337—342 old. 1984.

Tóth J.: Spectral analysis of powders by continuous supply. Papers of 8th Conference on Analytical Atomic Spectroscopy. Vol. 1., 82. 1984. (Printed by Ceskoslovenská Spectroskopická Spolecnost)

Flórián K., Matherny M., Tóth J.: Acélelemzési eredmények statisztikai értékelése. XXVI. Magyar Színképelemző Vándorgyűlés előadásai. (GTE kiadvány) 21—22, 1983.

Koltay L., Tóth J.: Statisztikai módszer és addíciós eljárás kiértékelésére. XXVII. Magyar Színképelemző Vándorgyűlés előadásai (GTE kiadvány) 161—166, 1984.

Varga I., Török J., Maleczki E.: Foszfor és cink felszívódásának vizsgálata izotópjelzéses módszerrel. A mezőgazdaság kemizálása. (NEVIKI, Keszthely, 1984) II. köt. 118—125 old.

V.

Lengyel T.: Izotóptermelés gyorsítókkal. In: Gyorsítóberendezések népgazdasági alkalmazásai. (Szerk.: *Koltay E.*) Bp. Akadémiai Kiadó, 1983. 139 old.

VI.

Radiometriai módszer kidolgozása természetes radioaktív nuklidok gamma-spektrometriás meghatározására, emanációs tényező közvetlen mérésére.

SZERVES KÉMIAI INTÉZET

I.

Az intézet elődje a Szerves Kémia Tanszék volt, amelynek vezetését 1951-től 1952 októberéig *Somfai Zoltán* egyetemi docens, ezt követően pedig *dr. Hajós Zoltán* adjunktus látta el. 1954-től *dr. Berty József*, 1957. szeptember 1-től 1965. július 31-ig *dr. Müller Sándor* Kossuth-díjas egyetemi tanár, a Magyar Tudományos Akadémia levelező tagja, 1965. augusztus 1-től pedig *dr. Markó László* egyetemi tanár volt a tanszék vezetője.

A tanszék 1983. július 1-én Szerves Kémiai Intézetté alakult át, csoportjai: Szerves kémia csoport (vezetője: *dr. Markó László* egyetemi tanár) és Szerves alapanyagok kémiája és technológiája csoport (vezetője: *dr. Heil Bálint* egyetemi tanár). Az intézet igazgatója: *dr. Markó László* egyetemi tanár.

Az intézet az A-épület földszintjén és I. emeletén van.

Nappali tagozat

Előadások:

Szerves kémia a nehézvegyipari szak I. évfolyama számára, összesen 45 óra. Előadó: *dr. Speier Gábor* és *dr. Kerényi Ervin* (4 óra)

Szerves kémia a nehézvegyipari szak II. évfolyama számára, összesen 28 óra. Előadó: *dr. Speier Gábor* és *dr. Pallos László* (2 óra)

Anyagszerkezeti ismeretek a nehézvegyipari szak technológiai ágazatok IV. évfolyama számára, összesen 22 óra. Előadó: *dr. Markó László.*

Szerves kémia a szervező vegyészmérnöki szak I. évfolyama számára, összesen 45 óra. Előadó: *dr. Heil Bálint.*

Szerves kémiai technológia, a vegyipari technológia II. c tárgy keretében a szervező vegyészmérnöki szak III. évfolyama számára, összesen 12 óra. Előadó: *dr. Heil Bálint.*

Szerves kémia az agrárkémiai szak II. évfolyama számára, összesen 56 óra. Előadó: *dr. Farády László.*

Gyakorlatok:

Szerves kémiai laboratóriumi gyakorlatok a nehézvegyipari szak II. évfolyama számára, összesen 112 óra.

Anyagszerkezeti vizsgálatok laboratóriumi gyakorlat a nehézvegyipari szak technológiai ágazatok IV. évfolyama számára, összesen 90 óra.

Anyagszerkezeti vizsgálatok laboratóriumi gyakorlat a nehézvegyipari szak technológiai ágazatok V. évfolyama számára, összesen 126 óra.

Szerves kémiai laboratóriumi gyakorlatok a szervező vegyészmérnöki szak II. évfolyama számára, összesen 70 óra.

Szerves kémiai laboratóriumi gyakorlatok az agrárkémiai szak II. évfolyama számára, összesen 60 óra.

Levelező tagozat

Előadások:

Szerves kémia a nehézvegyipari szak I. évfolyama számára, összesen 28 óra. Előadó: *dr. Papp Lajos.*

Anyagszerkezeti ismeretek a nehézvegyipari szak V. évfolyama számára, összesen 8 óra. Előadó: *dr. Ungváry Ferenc.*

Gyakorlatok:

Szerves kémiai laboratóriumi gyakorlatok a nehézvegyipari szak I. évfolyama számára, összesen 80 óra.

Anyagszerkezeti vizsgálatok laboratóriumi gyakorlat a nehézvegyipari szak V. évfolyama számára, összesen 90 óra.

II.

a) Szerves kémia csoport. Vezetője: *dr. Markó László* egyetemi tanár.

Dr. Markó László okl. vegyészmérnök (Budapesti Műszaki Egyetem, 1951), a Magyar Tudományos Akadémia levelező

tagja (1976), a Veszprémi Akadémiai Bizottság titkára, intézeti igazgató egyetemi tanár (1965), az MTA Petrolkémiai Kutató Csoportjának vezetője. A vegyipar kiváló dolgozója (1953). A Tudományos Minősítő Bizottság tagja, a Magyar Tudományos Akadémia Petrolkémiai munkabizottságának elnöke, Szerves Kémiai Bizottságának és Katalízis munkabizottságának tagja. A C_1 Molecule Chemistry regionális szerkesztője, az Inorganica Chimica Acta, az Aspects of Homogeneous Catalysis, a Catalysis by Metal Complexes és a Transition Metal Chemistry szerkesztőbizottságának, valamint az ICOC (International Conference on Organometallic Chemistry) és az ISHC (International Symposium on Homogeneous Catalysis) Nemzetközi Tanácsadó Testületének tagja, Veszprém, Stadion u. 13/b. Telefonszám: 12-321.

Dr. Farády László okl. vegyészmérnök (Budapesti Műszaki Egyetem, 1951), a kémiai tudomány kandidátusa (1973), egyetemi docens (1957). Az Egyetem Központi Publikációs Archívumának konzulense. Veszprém, Csikász Imre u. 11/a.

Dr. Speier Gábor okl. vegyészmérnök (Drezdai Műszaki Egyetem, 1966), a kémiai tudomány kandidátusa (1976), egyetemi docens (1974). A MTA Koordinációs kémiai munkabizottságának, a VEAB Olajipari munkabizottságának, valamint az egyetemi Oktatási- és Nevelési Bizottságnak tagja. Szakszervezeti bizalmi, Veszprém, Zrínyi M. u. 9. Telefonszám: 11-071.

Dr. Ungváry Ferenc okl. vegyészmérnök (VVE, 1963), a kémiai tudomány kandidátusa (1973), egyetemi docens (1963). A MTA Heterociklusos Kémiai munkabizottságának tagja. 8226 Alsóörs, Akácfa u. 3.

Dr. Palágyi József okl. vegyészmérnök (VVE, 1963), egyetemi adjunktus (1970), a Munka Érdemrend ezüst fokozatának tulajdonosa (1982). Veszprém, Zrínyi M. u. 17.

Dr. Papp Lajos okl. vegyészmérnök (Ásványolaj- és Földgázkémiai Főiskola, Moszkva, 1959), egyetemi adjunktus (1964). Az Egyetemi Lakásbizottság tagja, a Bakony Vegyész TC asztalitenisz szakosztályának vezetője. Veszprém, Árpád u. 27.

Dr. Simon Ákos okl. vegyészmérnök (VVE, 1966), egyetemi adjunktus (1978). A Veszprémi Vegyipari Egyetem Szakszervezeti Bizottságának és Közművelődési Bizottságának tagja, Veszprém, Stadion u. 32/2.

Dr. Vastag Sándor okl. vegyészmérnök (VVE, 1971), egyetemi adjunktus (1971), a kiváló munkáért érdemérem tulajdonosa (1980), Veszprém, Hársfa u. 11.

Dr. Tyeklár Zoltán okl. vegyészmérnök (VVE, 1979), ösztöndíjas aspiráns (1982). Veszprém, Komócsin Z. u. 26/b.

Baranyai Attila okl. vegyészmérnök (VVE, 1982), műszaki ügyintéző (1982). 6300 Kalocsa, Szabó József u. 8. Ideigl. lakás: Veszprém, Schönherz Z. u. 12.

Kovács István okl. vegyészmérnök (VVE, 1983), 5430 Tiszaföldvár, Mártírok u. 58/a. Ideigl. lakás: Veszprém, Schönherz Z. u. 12.

Kucsera Sándor okl. vegyészmérnök (VVE, 1983), műszaki ügyintéző (1983). Veszprém, Felszabadulás út 59/VII.

Sámpárné Szerencsés Ella okl. vegyészmérnök (VVE, 1978), műszaki ügyintéző (1984). Veszprém, Simon I. út 4/c.

Tasi Miklós okl. vegyészmérnök (VVE, 1981), tudományos segédmunkatárs (1981). Veszprém, Haszkovó u. 16/a.

Gömöri Tibor okl. vegyészüzemmérnök (VVE, 1984), műszaki ügyintéző (1983). Veszprém, Csermák A. u. 4/a.

Németh László okl. vegyészüzemmérnök (VVE, 1982), műszaki ügyintéző (1982). Veszprém, Stadion u. 6/a.

Kottek Pálné intézeti ügyviteli alkalmazott, *Boros Abáné, Bosnyák Béláné* a MKE Technikus Szakosztály titkára, *Csukás Béláné, Fekete Miklósné, Fényes Sándorné, Károlyi István* szakszervezeti bizalmi, az Egyetemi Tanács tagja, és *Major István* vegyésztechnikusok, *Csige Imre* vegyipari szakmunkás, *Kiskőrösi Józsefné* és *Nyitrai Istvánné* takarítók.

b) Szerves alapanyagok kémiája és technológiája csoport. Vezető: *dr. Heil Bálint* egyetemi tanár.

Dr. Heil Bálint okl. vegyészmérnök (VVE, 1959), a kémiai tudomány doktora (1980), egyetemi tanár, rektor (1959), a Kiváló munkáért kitüntetés tulajdonosa (1978). A MTA Műszaki Kémiai Bizottságának, Kovalens Szervetlen Vegyületek munkabizottságának, Reakciókinetikai és Katalízis munkabizottságának valamint a Tudományos Minősítő Bizottság Szerves Kémiai Szakbizottságának és a VEAB Kémiai Szakbizottságának tagja. A MKE Szerves Kémiai Szakbizottságának vezetőségi tagja és Fémorganikus Kémiai Szakcsoportjának elnöke. Veszprém, Egry József u. 4/d. Telefonszám: 13-465.

Dr. Bakos József okl. vegyészmérnök (VVE, 1970), egyetemi adjunktus (1970). Az Oktatási és Nevelési Bizottság tantervi és módszertani munkacsoportjának tagja. Veszprém, Stromfeld A. u. 7/a.

Dr. Kvintovics Pál okl. vegyészmérnök (VVE, 1973), egyetemi tanársegéd (1973). Az egyetem Tudományos Bizottságának tagja. Veszprém, Komócsin Z. u. 16/b.

Dr. Tőrös Szilárd okl. vegyészmérnök (VVE, 1975), egyetemi tanársegéd (1984). A MKE Veszprém megyei Csoportjának szervező titkára, Tanácsának és Intéző Bizottságának tagja, a Dunántúli területi Szervezet Elnökségének tagja. A MTESZ Veszprém megyei Szervezete Ifjúsági és Sajtóbizottságának és a VVE TDK tanácsának tagja. 7625 Pécs, Babits M. u. 1. Ideigl. lakás: Veszprém, Haszkovó u. 18/h.

Dr. Kollár László okl. vegyészmérnök (VVE, 1979), egyetemi tanársegéd (1984), kollégiumi tanár. 7400 Kaposvár, Ivánfa hegy 10/a. Ideigl. lakás: Veszprém, Schönherz Z. u. 12.

Prókainé Tátrai Katalin okl. vegyészmérnök (VVE, 1981), tudományos segédmunkatárs (1982). Veszprém, Endrődi u. 67/b.

Tóth Imre okl. vegyészmérnök (VVE, 1982), tudományos ösztöndíjas gyakornok (1982). Veszprém, Haszkovó u. 16/a.

Böröcz István, Édes Béla, Gőgös Károlyné, Krékityné Kovács Zsuzsanna és *Némethné Lukács Henriette* vegyésztechnikusok, *Sándor Antalné* takarító.

Szakszervezeti bizalmi: *dr. Speier Gábor* és *Károlyi István.*

Címzetes egyetemi oktatók:

Dr. Pallos László okl. vegyészmérnök, a kémiai tudomány doktora, az EGYT Gyógyszervegyészeti Gyár kutatási igazgatója, címzetes egyetemi tanár (1976), meghívott előadó.

Dr. Pályi Gyula okl. vegyészmérnök, a kémiai tudomány doktora, a MTA Petrolkémiai Kutató Csoportjának helyettes vezetője, címzetes egyetemi tanár (1983), műszaki doktori témavezető.

Dr. Kerényi Ervin, okl. vegyész, a kémiai tudomány kandidátusa, a Magyar Ásványolaj és Földgáz Kísérleti Intézet tudományos főosztályvezetője, címzetes egyetemi docens (1982), meghívott előadó.

III.

Ungváry F.: Neue Ergebnisse in Zusammenhang mit der kobalt-katalysierten Hydroformylierung. Szemin. előadás, ETH Technisch—Chemisches Laboratorium, Zürich, 1983. július 4.

Kollár L. — Tőrös Sz. — Heil B.: Selective reduction of steroids with homogeneous rhodium catalysts. 2nd Internat. Conf. of Chemistry and Biotechnology of Biologically Active Natural Products, Bp. 1983. aug. 15—19.

Vastag S.: Preparation of optically active furylalanine derivatives by asymmetric hydrogenation. 2nd Internat. Conf. of Chemistry and Biotechnology of Biologically Active Natural Products, Bp. 1983. aug. 15—19.

Halmos Pálné — Viziné Orosz A. — Tőrös Sz.: Bázicitás vizsgálatok metanol-benzol elegyben. XVIII. Dunántúli Analitikai Konferencia, Pécs, 1983. aug. 22—24.

Simon Á. — Körmöndi K.: Ditiokarbamátok előállításának vizsgálata. XIX. Kolorisztikai Szimpózium, Siófok, 1983. szept. 27—29.

Simon Á. — Iglewski St.: Anilidek ^{1}H—NMR vizsgálata. Szubsztituens hatás. MTA Szerves- és Gyógyszeranalitikai Mb. és VEAB Kémiai Bizottság tudományos ülése, Sopron, 1983. okt. 4—5.

Sisak A. — Ungváry F. — Markó L.: Base catalyzed reactions of cobalt carbonyls related to hydroformylation. 2. Belga—Magyar Katalízis Konferencia, Brüsszel, 1983. okt. 10—13.

Tőrös Sz. — Heil B. — Kollár L. — Markó L.: Enantio- and stereoselective hydrogenation of ketones with phosphine-rhodium catalytic systems. 2. Belga—Magyar Katalízis Konferencia, Brüsszel, 1983. okt. 10—13.

Horváth I. T. — Tasi M. — Pelczer I. — Pályi G. — Markó L. — Andreetti, G. D.: Reactions of (μ_2-butenolide) (μ_2-CO)Co_2 $(CO)_6$ complexes with propargylamines. XI. Internat. Conf. on Organometal. Chem., Callaway Gardens, Pine Mountain, Georgia (USA) 1983. okt. 10—14.

Tasi M.—Pályi G.: Alkoxy- and alkoxycarbonyl cobalt carbonyls. XI. Internat. Confer. on Organometal. Chem., Callaway Gardens, Pine Mountain, Georgia (USA), 1983. okt. 10—14.

Bakos J.—Tóth I.—Heil B.: Asymmetric hydrogenation of C=C, C=O and C=N double bonds catalyzed by rhodium complexes. — XI. Internat. Conf. on Organometallic Chemistry, Callaway Gardens, Pine Mountain, Georgia (USA), 1983. okt. 10—14.

Ungváry F.: Karbonil-kobalt-komplexek CO kémiai alkalmazása. MTA Koord. Kém. Munkabizottság Alkalmazott koordinációs kémiai tudományos ülése, Bp. 1983. okt. 17.

Ungváry F.: Kobalt-karbonil-hidrid és sztirol reakciójának mechanizmusa. MTA Reakciókinetikai és Katalízis Mb. tudományos ülése, Mátrafüred, 1983. okt. 26—27.

Markó L.: Enantioselective and stereoselective hydrogenation of ketones with phosphinerhodium complexes as catalysts. a) 28th WEH-Seminar, Bad Honnef (NSZK) 1983. nov. 28. b) Szemin. előadások: Gesamthochschule Essen, 1983. dec. 1., Max-Planck Forschungsinstitut, Mühlheim, 1983. dec. 3.

Heil B.: Katalitikus aszimmetrikus szintézisek. VEAB Kémiai Szakbizottsága, Veszprém, 1984. április 19.

Ungváry F.: Was wissen wir über den Mechanismus der Hydroformylierung? Szemináriumi előadás, Darmstadti Műszaki Egyetem, 1984. ápr. 9.

Ungváry F.: Was wissen wir über die Reaktionen von Tetracarbonyl-Kobalt-Hydrid mit Olefinen? Szemin. előadás. Duisburgi Egyetem, 1984. április 11.

Bakos J.—Tóth I.—Heil B.: C=C, C=O és C=N kötés aszimmetrikus hidrogénezése. XIX. Komplexkémiai Kollokvium, Visegrád, 1984. május 28—30.

Baloghné Hergovich É.—Speier G.: $CuCl(Py)_x$ katalizátorok szelektivitásának függése a ligandumszámtól oxidációs reakcióknál. XIX. Komplexkémiai Kollokvium, Visegrád, 1984. máj. 28—30.

Baranyai A.—Ungváry F.—Markó L.: Benzalanilin homogénkatalitikus hidrogénezése. XIX. Komplexkémiai Kollokvium, Visegrád, 1984. május 28—30.

Kollár L.—Tőrös Sz.—Heil B.: Telítetlen ciklikus ketonok hidrogénezése bázis adalékokkal módosított ródium-foszfin katalizátorrendszerekkel. XIX. Komplexkémiai Kollokvium, Visegrád, 1984. május 28—30.

Kovács I.—Ungváry F.—Markó L.: Bimolekuláris reduktív elimináció kinetikai vizsgálata mangán-karbonil-hidrid és etoxikarbonil-metilkobalt-tetrakarbonil, ill. etoxikarbonil-kobalt-tetrakarbonil közötti reakciókban. XIX. Komplexkémiai Kollokvium, Visegrád, 1984. május 28—30.

Kvintovics P.—Heil B.: Aszimmetrikus transzfer hidrogénezés ródium-karboxiláto-komplexekkel. XIX. Komplexkémiai Kollokvium, Visegrád, 1984. május 28—30.

Simon Á.—Koltay L.: Ditiokarbamátok rész(II)-katalizált oxidációja. XIX. Komplexkémiai Kollokvium, Visegrád, 1984. május 28—30.

Takács J.—Markó L.: Fe_3S egységet tartalmazó klaszterek előállítása és néhány reakciójuk. XIX. Komplexkémiai Kollokvium, Visegrád, 1984. május 28—30.

Tarszabó L.—Kvintovics P.—Heil B.: Iridium-komplexekkel katalizált szerves szintézisek. XIX. Komplexkémiai Kollokvium, Visegrád, 1984. május 28—30.

Tasi M.—Pályi Gy.: Ariloxi-karbonil-kobalt-tetrakarbonilok. XIX. Komplexkémiai Kollokvium, Visegrád, 1984. május 28—30.

Tyeklár Z.—Speier G.: Fémréz reakciója kinonokkal. XIX. Komplexkémiai Kollokvium, Visegrád, 1984. május 28—30.

Ungváry F.: Új út acil-kobalt-tetrakarbonil komplexek előállítására. XIX. Komplexkémiai Kollokvium, Visegrád, 1984. máj. 28—30.

Markó L.: Hydrogenation of C=O and C=N functions. 2nd Internat. Summer School on Metal Complex Catalysis, Neubrandenburg (NDK), 1984. május 31.

IV.

Pályi G.—Ungváry F.—Galamb V.—Markó L.: Cobalt carbonyl radicals and radical reactions of cobalt carbonyls. Coord. Chem. Rev. *1984,* 53, 37.

Horváth I. T.—Pályi G.—Markó L.—Andreetti, G. D.: Reactivity of acetylene coordinated to cobalt, 6. Preparation and structure of $(\mu\text{—}C_4O_2R^1R^2)(\mu\text{—}C{=}CR^3R^4)Co_2(CO)_6$ compounds. Unexpected, 1,2-shift of the substituents of coordinated haloacetylenes. Inorg. Chem. *1984,* 22, 1049.

Balogh-Hergovich É.—Speier G.: The formation of adducts of some o- and p-quinones with copper (I) chloride and bromide. Inorg. Chim. Acta *1982,* 74, 61.

Balogh-Hergovich É.—Speier G.: Copper(I) chloride adducts of the monoimines of 9,10-phenanthrenequinones and 1,2-naphtoquinone, and their reaction with molecular oxygen. Inorg. Chim. Acta *1984,* 84, 129.

Ungváry F.: New route for the preparation of acylcobalt tetracarbonyls from ketenes and $HCo(CO)_4$. J. C. S. Chem. Commun. *1984,* 824.

Speier G.—Tyeklár Z.: Studies on the oxygenolysis of 9,10-phenantrenequinone by CuXCl (X=Cl or Br. L=pyridine, 2,2'-bipyridine and 1,10-phenanthroline) complexes. J. C. S. Dalton Trans. *1983,* 1995.

Mazin A. Radhi—Pályi Gy.—Markó L.: Hydrogenation of N-benzylideneaniline with $Co + H_2O$ and transalkylation reaction of benzaldehyde with tertiary aliphatic amines catalyzed by iron pentacarbonyl. J. Mol. Catal. *1983,* 22, 195.

Vastag S.—Bakos J.—Tőrös Sz.—Takach, N. E.—King, R. B.—Heil B.—Markó L.: Rhodium phosphine complexes as homogeneous catalysts, Part 14. Asymmetric hydrogenation of a Schiff base of acetophenone. Effect of phosphine and catalyst structure on enantioselectivity. J. Mol. Catal. *1984,* 22, 283.

Markó L.: Transition metals in organic synthesis: hydroformylation, reduction and oxidation. (Annual survey covering the year 1982) J. Organometal. Chem. *1984,* 261, 485.

Takács J.—Markó L.: Synthesis and some reactions of $HFe_3(CO)_9(SR)$ clusters containing primary alkyl groups. J. Organometal. Chem. *1983,* 247, 223.

Ungváry F.—Markó L.: Effect of solvent viscosity on the reaction of styrenes with $HCo(CO)_4$ and CO. J. Organometal. Chem. *1983,* 249, 411.

Bakos J.—Heil B.—Markó L.: 1,4 : 3,6-Dianhydro-2,5-dideoxy-bis(diphenylphosphino)-L-iditol. A new chiral ligand for asymmetric hydrogenation with rhodium complexes as catalysts. J. Organometal. Chem. *1983,* 253, 249.

Tőrös Sz.—Kollár L.—Heil B.—Markó L.: Phosphinerhodium complexes as homogeneous catalysts, XV. Hydrogenation of ketones with PPh_3-containing rhodium catalysts. J. Organometal. Chem. *1983,* 253, 375.

Tőrös Sz.—Kollár L.—Heil B.—Markó L.: Phosphinerhodium complexes as homogeneous catalysts, XVI. Stereoselective hydrogenation of cyclic ketones. J. Organometal. Chem. *1983,* 255, 377.

Markó L.: Transition metals in organic synthesis: hydroformylation, reduction and oxidation. (Annual survey covering the year 1982) J. Organometal. Chem. *1984,* 261, 485.

Radhi, Mazin A.—Markó L.: Hydrogenation of N-benzylidene-aniline with molecular hydrogen using iron pentacarbonyl as catalyst precursor. J. Organometal. Chem. *1984,* 262, 359.

Sisak A.—Ungváry F.—Markó L.: Catalytic effect of bases on the formation of $HCo(CO)_4$ from $Co_2(CO)_8$ and H_2. Organometallics *1983,* 2, 1244.

Ungváry F.—Markó L.: Kinetics and mechanism of ethyl formate formation from (ethoxycarbonyl)cobalt tetracarbonyl

and molecular hydrogen or $HCo(CO)_4$. Organometallics *1983*, 2, 1608.

Balogh-Hergovich É.—Speier G.: The reactions of indoles with superoxide ion. Oxidation Commun. *1983*, 4, 337.

Markó L.—Palágyi J.: Hydrogenation of aldehydes and ketones with molecular hydrogen using iron pentacarbonyl as catalyst precursor. Transition Met. Chem. *1983*, 8, 207.

Takács J.—Markó L.: Iron(II)carbonyl complexes containig xanthate, dithiocarbamate or dithiophosphate ligands. Transition Met. Chem. *1984*, 9, 10.

Ungváry F.—Sisak A.: The oxidation of $Co_2(CO)_8$, $Mn_2(CO)_{10}$ and $Fe(CO)_5$ by dibenzoyl peroxide. Kinetics and mechanism. Transition Met. Chem. *1984*, 9, 265.

V.

Heil B.—Markó L.—Tőrös Sz.: Hydrogenation reactions of CO and CN functions using rhodium complexes. *In:* Homogeneous Catalysis with Metal Phosphine Complexes (Ed. L. H. Pignolet), p. 317—341, Plenum Press, New-York, 1983.

Farády L.—Kvintovics P.—Simon Á.: Szerves kémia VII/1. Szerveskémiai példatár (feladatok). Kézirat, VVE, 1983.

Farády L.: Szerves kémia agrárvegyészeknek I.—II.—III. Kézirat, VVE, 1983.

VI.

Vas-karbonil katalizátor alkalmazása aldehideknek és ketonoknak H_2-nel, illetve Schiff bázisoknak H_2-nel vagy $CO + H_2O$-val végzett hidrogénezéséhez. Új vas(II)-karbonil komplexek előállítása ditiokarbamát ligandumokkal. Benzálanilin homogénkatalitikus hidrogénezése vas-karbonillal: kinetikai vizsgálatok és javaslat a mechanizmusra. — Gyökös kobalt-karbonil reakciók fellépésének bizonyítása. — Bázisok hatásának kimutatása a kobalt-karbonil-hidrid képződési sebességére. Co-, Mn- és Fe-karbonilok benzoil-peroxidos oxidációja mechanizmusának tisztázása. Acil-kobalt-karbonilok előállítása ketének és $HCo(CO)_4$ reakciójával. — Difenil-foszfin + $CoCl_2$ + bázis + CO rendszerben keletkező komplex képződési mechanizmusának igazolása modellvegyületekkel. — Katalitikus eljárás kidolgozása ditiokarbamátok előállításá-

ra vizes közegben. 2-Merkapto-benztiazol levegővel végzett homogénkatalitikus oxidációjának megvalósítása. — Annak kinetikai igazolása, hogy izoindolok $[CuClPy]_2$ komplexekkel terner átmeneti komplexen keresztül oxidálhatók indolokká. ESR bizonyíték szolgáltatása arra, hogy fémréz 1,2-dikarbonil-vegyületekkel szemidion, ill. én-diolát anionokat képez; o-kinonokkal katecholáto, szemikinon réz komplexek képződnek.

2,4-Bisz(difenil-foszfino)-pentán (BDPP) és 1,3-bisz(difenil-foszfinoxi)-1,3-difenil-propán (BDPODP) új szintézisének kidolgozása. C=C, C=O és C=N kötések homogénkatalitikus hidrogénezése BDPP Rh(I)-komplexeivel, az eddig ismert irodalmi értékeket meghaladó enantioszelektivitással. Az optikai hozamok paraméterfüggésének tisztázása. — Konjugált C=C és C=O kötésű vegyületek szelektív hidrogénezésének megvalósítása Rh-bipiridil és Rh-fenantrolin komplex katalizátorokkal. — Megállapítottuk, hogy telítetlen szteránvázas vegyületek ródium-foszfin katalizátorokkal végzett sztereoszelektív redukciójakor az 5α/5β epimer-arány erősen függ a katalizátor-rendszer jellegétől. Több C=C kötés esetén annak helyzete is befolyásolja a reaktivitást. Aktív királis alkoholok előállítása iridium- és ródium-komplex katalizátorokkal homogén fázisban. Ketálok, éterek és alkil-ketonok katalitikus szintézise iridium-komplexekkel. — Tropének sztereoszelektív hidroformilezésével 3-formil-tropánok előállítása.

SZILIKÁTKÉMIAI ÉS -TECHNOLÓGIAI INTÉZET

I.

Az intézet elődje, a Szilikátkémiai Tanszék 1951-ben alakult meg *dr. Bereczky Endre* egyetemi tanár vezetésével. Az 1963—64 tanévtől 1982. június 30-ig *dr. Déri Márta* egyetemi tanár volt a tanszék vezetője. 1982. július 1-től *dr. Nemecz Ernő* egyetemi tanár, majd 1983. február 1-től *dr. Juhász A. Zoltán* tudományos tanácsadó kapott megbízást a tanszék vezetésére. 1971. július 1-től a művelődésügyi miniszter rendelkezése alapján kutatócsoport is alakult a tanszéken a tanszékvezető irányításával.

A tanszék 1983. július 1-től a Művelődési Minisztérium jóváhagyásával intézetté alakult át a következő három csoporttal: Mikroszerkezeti, üvegtechnológiai és kolloidkémiai csoport (vezetője: *dr. Juhász A. Zoltán* egyetemi tanár), Cementkémiai és betontechnológiai csoport (vezetője: *dr. Tamás Ferenc* egyetemi tanár), Kerámia- és tűzállóanyag-kémiai és -technológiai csoport (vezetője: *dr. Kotsis Leventéné* docens). Az intézet igazgatója *dr. Juhász A. Zoltán* egyetemi tanár.

Az intézet a C épület III. emeletén van, laboratóriuma van a D épületben is.

Nappali tagozat

Előadások:

Szilikátkémiai technológia (választható kémiai technológia) a nehézvegyipari szak III. évfolyama számára az 5. félévben 42 óra, a 6. félévben 45 óra. Előadó: *dr. Juhász A. Zoltán, dr. Kotsis Leventéné, dr. Cseténvi József, dr. Nagy Szilárd, dr. Somogyi Antal,* illetve *Balogh Károlyné, dr. Csizi Béla, Drescher Károly, dr. Farkas Ödön, dr. Jilek József, Kabdebon Imre, dr. Opoczky Ludmilla* meghívott előadók.

Szilikátkémiai technológia a nehézvegyipari szak III. évfolyama számára összesen 42 óra. Előadó: *dr. Nagy Szilárd.*

Vegyipari technológia I. a szervező vegyészmérnöki szak III. évfolyama számára összesen 56 óra. Előadó: *dr. Henszelmann Frigyes, dr. Szücs Ferenc.*

Nehézvegyipari technológia a szervező vegyészmérnöki szak IV. évfolyama számára összesen 42 óra. Előadók: *dr. Henszelmann Frigyes, dr. Gárdos György, dr. Szücs Ferenc, dr. Ubrankovics István* és *dr. Terényi Gyula* (3 óra).

Szilikátkémiai technológia a nehézvegyipari szak IV. évfolyamán a szilikátkémiai ágazat számára, a 7. félévben 84 óra, a 8. félévben 105 óra. Előadók: *dr. Juhász A Zoltán, dr. Déri Márta, dr. Tamás Ferenc, dr. Fülöp István, Horváth Tibor, dr. Kovács Kristóf, dr. Amrich László, dr. Kotsis Leventéné, dr. Kocsis Géza, dr. Szabó István, dr. Henszelmann Frigyes,* illetve *Bohus Zoltán, Gál József, Riesz Lajos* meghívott előadók.

Szemináriumok — gyakorlatok:

Szilikátkémiai technológia (választható kémiai technológia) a nehézvegyipari szak III. évfolyama számára összesen 30 óra.

Vegyipari technológia a szervező vegyészmérnöki szak III. évfolyama számára összesen 12 óra.

Nehézvegyipari technológia a szervező vegyészmérnöki szak IV. évfolyama számára összesen 15 óra.

Üvegipari számítások a szervező vegyészmérnöki szak IV. évfolyama számára összesen 30 óra.

Szilikátkémiai technológiai laboratóriumi gyakorlatok a nehézvegyipari szak III. évfolyama számára összesen 3 x 60 óra.

Vegyipari technológiai laboratóriumi gyakorlatok a szervező vegyészmérnöki szak III. évfolyama számára összesen 42 óra.

Üvegipari laboratóriumi gyakorlatok a szervező vegyészmérnöki szak IV. évfolyama számára összesen 75 óra.

Szilikátkémiai technológiai laboratóriumi gyakorlatok a nehézvegyipari szak V. évfolyamán a szilikátkémiai ágazat számára összesen 56 óra.

Szakdolgozattal kapcsolatos laboratóriumi gyakorlatok a nehézvegyipari szak III. évfolyama számára összesen 75 óra.

Diplomamunkával kapcsolatos laboratóriumi gyakorlatok a nehézvegyipari szak V. évfolyamán a szilikátkémiai ágazat számára a 9. félévben 84 óra, a 10. félévben 540 óra.

Szaktárgyi gyakorlat a nehézvegyipari szak III. évfolyamán 19 hallgató számára 3 hét.

Vegyészmérnöki termelési gyakorlat a nehézvegyipari szak IV. évfolyamán a szilikátkémiai ágazat számára 3 hét.

Levelező tagozat

Előadások:

Vegyipari technológia II. a szervező vegyészmérnöki szak IV. évfolyamán a 7. félévben 20 óra. Előadó: *dr. Gárdos György* és *dr. Losonczi Béla* (meghívott előadó 10 órában)

Szilikátkémiai technológia a nehézvegyipari szak IV. évfolyamán a 7. félévben 24 óra. Előadó: *dr. Cseténvi József, dr. Kocsis Géza.*

Szilikátkémiai technológia a nehézvegyipari szak V. évfolyamán a szilikátkémiai ágazat számára összesen 30 óra. Előadó: *dr. Kovács Kristóf, Horváth Tibor.*

Szilikátkémiai technológia a nehézvegyipari szak VI. évfolyamán a szilikátkémiai ágazat számára összesen 30 óra. Előadó: *dr. Amrich László, dr. Kotsis Leventéné, dr. Fülöp István, dr. Kocsis Géza.*

Gyakorlatok:

Vegyipari technológiai laboratóriumi gyakorlatok a szervező vegyészmérnöki szak IV. évfolyamán összesen 35 óra.

Szilikátkémiai technológiai laboratóriumi gyakorlatok a nehézvegyipari szak IV. évfolyamán összesen 60 óra.

Szilikátkémiai technológiai laboratóriumi gyakorlatok a nehézvegyipari szak VI. évfolyamán összesen 56 óra.

Szakdolgozat a nehézvegyipari szak IV. évfolyamán a szilikátkémiai ágazat számára összesen 1,5 hónap.

Diplomadolgozat a nehézvegyipari szak VI. évfolyamán a szilikátkémiai ágazat számára összesen 1,5 hónap.

II.

Mikroszerkezeti, üvegtechnológiai és kolloidkémiai csoport

Csoportvezető: *Dr. Juhász A. Zoltán* egyetemi tanár

Dr. Juhász A. Zoltán okl. vegyész (Eötvös Loránd Tudományegyetem (1951), a kémiai tudomány doktora (1981), intézetigazgató egyetemi tanár, csoportvezető (1983), az Egyetemi Tanács tagja. A Kiváló dolgozó kitüntetés (1961), a Bányá-

szati Szolgálati Érdemérem (1967) és a Kiváló Munkáért kitüntetés (1983) tulajdonosa. Az MTA Szilikátkémiai, Kolloidkémiai, Szilárdtestkémiai, Ásványtani, Építéskémiai és Termoanalitikai munkabizottságának tagja. Az ÉVM 9. Célprogram bizottság tagja, a Magyarhoni Földtani Társulat agyagásvány szakosztálya vezetőségi tagja. 1032 Budapest, Szőlő köz 5. Telefonszám: 684-434. Ideiglenes lakás: Veszprém, Móricz Zs. u. 8.

Horváth Tibor okl. vegyészmérnök (József Nádor Műszaki és Gazdaságtudományi Egyetem, Budapest, 1948), tudományos tanácsadó (1972). A nehézipar kiváló dolgozója (1969). Az MTA Szilikátkémiai Munkabizottságának tagja. Veszprém, Csikász I. u. 11/b. Telefonszám: 11-616.

Dr. Kocsis Géza okl. vegyészmérnök (VVE 1956), egyetemi adjunktus (1956). Az Építőipar kiváló dolgozója (1976), tiszteletbeli vegyipari gépész (NME, 1983).

Dr. Kovács Kristóf okl. vegyészmérnök (VVE, 1972), egyetemi adjunktus (1974). Az egyetemi tudományos bizottság tagja, a műszerbizottság elnöke. A VEAB Elektrotechnikai Munkabizottságának tagja. A Szakszervezeti Bizottság üdülési bizottságának tagja, szakszervezeti bizalmi. Veszprém, Zrínyi u. 19. III. 2.

Dr. Nagy Szilárd okl. vegyészmérnök (VVE, 1963) egyetemi adjunktus (1963). Az Igazságügyi Műszaki Szakértői Bizottság 2. sz. vegyészmérnöki albizottságának, a Szilikáttechnika c. folyóirat szerkesztőbizottságának, az ÉVM—OMFB 15. sz. Perlit Célprogrambizottságának tagja. Veszprém, Átrium köz 12.

Dr. Somogyi Antal okl. vegyészmérnök (VVE, 1960), egyetemi adjunktus (1960). A Szilikátkémiai Tudományos Egyesület Oktatási Bizottságának tagja, Veszprém megyei Csoportjának titkára. Veszprém, Egry József u. 25/b.

Dr. Szabó István okl. vegyészmérnök (VVE, 1969), üvegipari szakmérnök (1983), tudományos munkatárs (1969). Veszprém, Munkácsy M. u. 1/b.

Dr. Szabó Péter okl. vegyészmérnök (VVE, 1970), elektrokerámiai szakmérnök (1975), üvegipari szakmérnök (1983), egyetemi tanársegéd (1970). Veszprém, Viola u. 26.

Pátkainé Horváth Márta okl. vegyészmérnök (VVE, 1981), tudományos segédmunkatárs (1983). Veszprém, Csikász I. u. 11/b.

Rauscher Gáborné tanszéki előadó, *Árki Mária* ügyviteli alkalmazott, *Bakos Ferencné* tanszéki önálló laboráns, *Csoszánszky Tibor* kiemelt szakmunkás (miniszteri dicsérő okle-

véllel kitüntetve, 1980), *Fazekas Gábor* műszaki ügyintéző, *Németh Aladár* tanszéki önálló laboráns, *Noszlopi Erzsébet* szakmunkás.

Cementkémiai és betontechnológiai csoport

Csoportvezető: *dr. Tamás Ferenc* egyetemi tanár

Dr. Tamás Ferenc okl. vegyészmérnök (Budapesti Műszaki Egyetem, Budapest, 1951), a kémiai tudomány doktora (1978), egyetemi tanár (1951—56 és 1973), csoportvezető (1983). A Munkaérdemrend bronz fokozata (1968) és a Kiváló munkáért kitüntetés (1980) tulajdonosa. Az egyetemi tudományos bizottság tagja. Az MTA Szilikátkémiai munkabizottságának, Szilárdtestkémiai munkabizottságának tagja. A VEAB Műszaki Szakbizottságának tagja, Hulladékhasznosítási Munkabizottságának elnöke. A MTESZ Központi Tudománypolitikai Bizottságának tagja, a Szilikátipari Tudományos Egyesület elnökségi tagja, konferenciabizottságának elnöke. A RILEM (Nemzetközi Építőanyag-vizsgáló Szervezet) 79. sz., a cementek fázisanalízisével foglalkozó munkabizottságának titkára. Az Építőanyag c. folyóirat szerkesztőbizottságának tagja, a Cement and Concrete Research és az Interceram c. szakfolyóirat nemzetközi szerkesztőbizottságának tagja. 1086 Budapest, Koszorú u. 25—27. Telefonszám: 336-044.

Dr. Henszelmann Frigyes okl. vegyészmérnök (József Nádor Műszaki és Gazdaságtudományi Egyetem, Budapest, 1947), a kémiai tudomány kandidátusa (1969), egyetemi docens (1952), intézeti igazgatóhelyettes (1983). Az Oktatásügy kiváló dolgozója (1958), a Kiváló munkáért kitüntetés (1979) és a MABE-OSZ ezüst kitüntető jelvényének (1983) tulajdonosa. Az MTA Műszaki Kémiai Kutató Intézete külső, tudományos főmunkatársa. Az MTA Szilikátkémiai Munkabizottságának tagja. A MTESZ Veszprém megyei Szervezete Végrehajtó Bizottságának tagja, az Oktatási Bizottságának vezetője. Az MKE Veszprém megyei Csoportja Kémiai Technológiai és Környezetvédelmi Szakosztályának vezetője. A Magyar Bélyeggyűjtők Országos Szövetsége 622. sz. NEVIKI Bélyeggyűjtő Körének szervező titkára. Veszprém, Marx Károly tér 9. Telefonszám: 11-631.

dr. Amrich László okl. vegyészmérnök (VVE, 1960), egyetemi adjunktus (1960). A BVTC súlyemelő szakosztályának vezetője. Veszprém, Puskin u. 8.

dr. Amrich Lászlóné Sámpár Mária okl. vegyészmérnök (VVE, 1969), tudományos segédmunkatárs (1975). Veszprém, Puskin u. 8.

Farkas Istvánné Farkas Edit okl. vegyész és középiskolai tanár (Bólyai Tudományegyetem, Kolozsvár, 1958), műszaki ügyintéző (1974). Veszprém, Zrínyi u. 9. III. 2.

Vörös Marianna okl. vegyészmérnök (VVE, 1983), akadémiai ösztöndíjas. 9147 Dör, Szabadság u. 6. Ideiglenes lakás: Veszprém, Schönherz Z. u. 12.

Bráz Jánosné tanszéki önálló laboráns, *Sári Dénes, Schuppán József* (Kiváló munkáért kitüntetés tulajdonosa, 1982) kiemelt szakmunkás, *Szívós Lászlóné* laboráns.

Kerámia- és tűzállóanyag-kémiai és -technológiai csoport

Csoportvezető: *dr. Kotsis Leventéné* egyetemi docens

Dr. Kotsis Leventéné dr. Szabó Márta Ildikó okl. vegyészmérnök (VVE, 1965), a kémiai tudomány kandidátusa (1981), egyetemi docens (1965), csoportvezető (1983). A Kiváló munkáért kitüntetés (1980) tulajdonosa. Az MTA Szilikátkémiai Munkabizottságának tagja. Veszprém, Diófa u. 16. Telefonszám: 11-626.

Dr. Cseténvi József okl. vegyészmérnök (VVE, 1957), egyetemi adjunktus (1957). A Kiváló munkáért kitüntetés (1981) és a Veszprém megyéért a tudománnyal emlékérem tulajdonosa (1973). Az egyetemi Oktatási és Nevelési Bizottság Nevelési Munkacsoportjának tagja. Veszprém, Felszabadulás u. 48. Telefonszám: 11-949.

Dr. Czuppon Károly okl. vegyészmérnök, (VVE, 1970), tudományos munkatárs (1974). 8420 Zirc, Gyóni G. u. 28.

Dr. Eniszné dr. Bódogh Margit okl. vegyészmérnök (VVE, 1974), egyetemi adjunktus (1981). Veszprém, Alkotmány u. 7.

Dr. Fülöp István okl. vegyészmérnök (VVE, 1970), elektrokerámiai szakmérnök (1976), egyetemi adjunktus (1971), a BVTC kosárlabda szakosztályának vezetőségi tagja. Veszprém, Viola u. 26.

Dr. Déri Márta okl. vegyész (Pázmány Péter Tudományegyetem, Budapest, 1939), a műszaki tudomány doktora (1963), egyetemi tanár (1963), (1983. január 1-től nyugállományban), (részfoglalkozás). A Munkaérdemrend arany fokozata (1973), az Oktatásügy kiváló dolgozója (1968), az Építőipari kiváló dolgozója (1973), a Kiváló munkáért kitüntetés (1982), a Szilikátiparért érem arany fokozata (1975) és a MTESZ-díj (1975) tulajdonosa. A Szilikátipari Tudományos Egyesület társelnöke és választmányának tagja. Az MTA Műszaki Kémiai Bizottságának tagja, Szilikátkémiai Munkabizottságának elnöke, a VEAB tagja és Műszaki Szakbizottságának vezetője. Az Építés-

ügyi és Városfejlesztési Minisztérium műszaki fejlesztési bizottságának tagja. 1121 Budapest, Magas út 8917 hrsz. (Csillebérc).

Dr. Terényi Gyula okl. vegyészmérnök, a kémiai tudomány kandidátusa, a Magnezitipari Művek osztályvezetője, címzetes egyetemi docens (1979). Meghívott előadó. 1142 Budapest, Csáktornya u. 9.

Csiszár József műszaki ügyintéző, *Fábiánné Keszei Márta* tanszéki önálló laboráns, *Vargáné Leidl Rózsa* tanszéki önálló laboráns.

Szakszervezeti bizalmi: *dr. Kovács Kristóf, Csiszár József.*

III.

Juhász Z.: Az oktatás szerepe az innovációban. SzTE Innováció a finomkerámiaiparban ankét, Zamárdi, 1983. szept. 15—16.

Juhász Z.: Őrleményhalmazok mechanikai stabilitása. Poranal '83. 2nd Symposium on particle size analysis and powder technology, Balatonfüred, 1983. szept. 27—30.

Kocsis G.—Szabó I.: Einfluss von Anhidrit auf die Läuterung von Glasschmelzen. XIII. Internationaler Glaskongress der ICG., Hamburg, 1983. júl. 6. (poszter).

Szabó I.—Kocsis G.: Herstellung von Opalglas aus verschiedenen aluminium-oxidhaltigen Rohstoffen. XIII. Internationaler Glaskongress der ICG., Hamburg, 1983. júl. 6.

Kocsis G.: Üvegek viszkozitása és termikus tulajdonságuk kapcsolata. XIV. Szilikátkémiai Ankét, Balatonalmádi, 1983. okt. 13.

Kocsis G.: Alacsony hőigényű keverék-összetételek kereskedelmi mész-alkáli üvegekhez. VIII. Üvegipari Napok, Balatonalmádi, 1984. máj. 3—4.

Kovács K.—Bors J.: Experiences with an improved ZAF correction method. 6. Tagung MIKROSONDE, Drezda, 1984. jan. 18—20.

Kovács K.: Improved expressions for X-ray energy calculations. 6. Tagung MIKROSONDE, Drezda, 1984. jan. 18—20.

Somogyi A.—Szebeni S.: Forsterit kerámiák. Szilikátipari Tudományos Egyesület, Műszaki fejlesztési ankét, Budapest, 1984. márc. 15.

Farkas E.—Tamás F.: Cement hydration studied by thermometry. 3rd International Seminar on Thermochemical Analysis, Marianské Lánzé, 1983. aug. 30.

Tamás F.: Basic processes of cement hardening. Slovenska Vysoka Škola Technicka, Pozsony, 1983. nov. 10.

Tamás F.: Electrochemical properties of concrete. Royal Society of Chemistry, London, 1984. ápr. 10.

Tamás F.—Farkas E.—Roy, D. M.: Electrical conductivity of pastes made of clinker + gypsum. Chemistry and Chemically-Related Properties of Cements szimpózium, British Ceramic Society, London, 1984. ápr. 13.

Tamás F.: Ceramic education in Hungary. International Symposium on Ceramic Education, Pittsburgh, 1984. ápr. 30.

Perez, M.—Roy, D. M.—Tamás F.: The role of electrical properties in the early hydration of ordinary and high-strength portland cements. American Ceramic Society Annual Meeting, Pittsburgh, 1984. máj. 1.

Tamás F.: Cements, the miracle material. Purdue University, Lafayette, IN. U.S.A. 1984. máj. 4.

Tamás F.: Phase behavior of complex ceramic systems. The PQ Corporation, Valley Forge, Pennsylvania, 1984. máj. 17.

Kotsis L.-né—Egyházi T.-né: Információ és kutatás. SzTE Innováció a finomkerámiaiparban ankét, Zamárdi, 1983. szept. 15—16.

Balogh Gy.—Csetényi J.: Samottpótló anyagok felhasználásával kályhacserépgyártás. SzTE Innováció a finomkerámiaiparban-ankét, Zamárdi, 1983. szept. 15—16.

IV.

Juhász Z. A.: Chemical reaction of substances under mechanical load. Acta Chimica Hungarica, *1983,* 114 (2), 199—216.

Juhász Z. A.: Degree of depolarisation, an indicator for water bonding in hydrated cement pastes. Cement and Concrete Research, *1984,* 14 (1), 142—144.

Juhász A. Z.: Az oktatás szerepe az innovációban. Építőanyag, *1984,* 36 (1), 2—4.

Juhász Z.—Wojnárovits I.: Unterschiede zwischen thermischer und mechanischer Dehydroxylation von Kaolinit. cfi/Ber. DKG, *1984.,* 61 (3), 131—139.

Juhász Z.—Varju Gy.: Hidraulikus kötőanyagok előállítása vulkáni üvegek mechanokémiai aktiválása útján. 182. 854. 1. sz. magyar szabadalom. 1984.

Szabó I.—Kocsis G.: Herstellung von Opalglas aus verschiedenen aluminium-oxidhaltigen Rohstoffen. Glastechnische Berichte, *1983,* 56 K, Bd. 1. 25—30.

Kocsis G.: Üvegek viszkozitása és termikus tulajdonságok kapcsolata. Építőanyag, *1984.* 36, 33—40.

Szabó I.—Tóth L.—Gulyásné-Bodnár M.: Die Bestimmung der Farbunterschiede der Emails. Mitteilungen der Vereins Deutscher Emailfachleute, E. V., *1983,* 31 (10), 150—156.

Tamás F.: A szilikátok világa. I.: A szilikátok osztályozása. Természet Világa, *1983,* 114, 487; A szilikátok világa. II.: Szerkezetvizsgálat és ipari alkalmazások. Természet Világa, *1983,* 114, 565; A szilikátok világa. III.: „Élő" szilikátok? Természet Világa, *1984,* 115, 217.

Tamás F.: Phänomenologische Beschreibung der Gleichgewichts-Phasendiagramme. Teil I.: TIZ-Fachberichte, *1983,* 107, (10), 740—743. Teil II.: TIZ-Fachbereichte, *1984,* 108 (2), 106—108. Teil III.: TIZ-Fachberichte, *1984,* 108 (6), 392—397.

Roy, D. M.—Váradi, G.—Tamás, F.—Pályi, G.—Bartha B.: Application of GPC for the analysis of the oligomer distribution of naphtalene-based superplasticizers. Cement and Concrete Research International Journal, *1984,* 14, 439—442.

Barthàné Balogh Á.—Kotsis L.-né: Cirkonbázisú színtestek vizsgálata. Építőanyag, *1983,* 35 (8), 293—296

Kotsis L.-né—Egyházi T.-né—Dömötör L.-né: Mit nyújt a Dialog rendszer a felhasználónak? Tudományos és Műszaki Tájékoztatás, *1983,* 30 (11), 429—433.

Kotsis L.-né—Bódogh M.—Balogh K.-né—Bálint Gy.-né—Diskai J.-né: Korundtartalmú szigetelőporcelánok égetési technológiájának módosítása. Szilikáttechnika, *1983,* (6), 124—126.

Kotsis L.-né—Egyházi T.-né—Bódogh M.: A modern információs rendszerek felhasználási lehetőségei. Szilikáttechnika, *1983,* (6), 144—145.

Kotsis L.-né—Egyházi T.-né: Információ és kutatás. Építőanyag, *1984,* 36 (1), 5—9.

Bódogh M.: Máz feletti porcelánfestékek színinger jellemzőinek vizsgálata. Építőanyag, *1984,* 36 (1), 12—17.

Czuppon K.: Az égetési atmoszféra hatása a szimultán szinter tulajdonságaira. Építőanyag, *1983,* 35, (7), 252—258.

Csetényi J.—Mahmud, R.: Finomkerámiaipari felhasználásra alkalmas iraki anyagok jellemzése. Építőanyag, *1983,* 25, (12), 458—461.

Csetényi J.—Balogh Gy.: Kályhacsempegyártás sámottpótló anyagok felhasználásával. Építőanyag, *1984,* 36, (1) 10—11.

V.

Juhász Z.—Balázs Gy.: Kémia és építőanyag (BME jegyzet) Tankönyvkiadó, Budapest, 1983.

Építőipari praktikum (Főszerkesztő Balázs Gy.) Kötőanyagok c. fejezetének szerzője *Juhász Z.* Műszaki Kiadó, Budapest, 1984.

Bocsi I.—Bocsi I.-né—Kabdebon I.—Kocsis G.—Kohányi I.: Építőanyagipari technológia I. Üvegtechnológia. Műszaki Könyvkiadó, Budapest, 1984. 203.

Tamás F.: Diplomadolgozat, szakdolgozat (Útmutató III. és V. éves nappali, IV. és VI. éves levelező tagozatos hallgatók, TDK-sok és doktoranduszok részére). Veszprém, 1984.

Tamás F. D.: Cement manufacture. Ceramic Monographs-Handbook of Ceramics. Supplement to Interceram, *1984,* 33 (3), 1—4.

Szilikátkémiai és -Technológiai Intézet Munkaközössége (Szerkesztő *Czuppon K.):* Szilikátkémiai és technológiai füzetek. (VVE jegyzet) Veszprém, 1984.

Fülöp I.: Szilikátkémiai technológiai laboratóriumi vizsgálatok I. (VVE gyakorlati segédlet), Veszprém, 1984.

Cementkémiai és Betontechnológiai Csoport Munkaközössége: Szilikátkémiai technológiai laboratóriumi vizsgálatok II. (VVE gyakorlati segédlet), Veszprém, 1984.

Kocsis G.—Szabó I.: Szilikátkémiai laboratóriumi vizsgálatok III. (VVE oktatási segédlet), Veszprém, 1984.

Nagy Sz.: Szilikátkémiai technológiai laboratóriumi vizsgálatok IV. (VVE gyakorlati segédlet), Veszprém, 1984.

VI.

Lüszterszínezés kidolgozása káli- és síküvegekre. — Lassan oldódó foszfor-, vas-, cink- és réztartalmú üveges fázisú mikrotápelem koncentrátum előállítása — kísérleti üzemi méretben. — Gyors minőségellenőrző módszer kidolgozása kettős rétegű ólomkristályüvegek előállítására. — A korábban ismert közelítő módszereknél legalább egy nagyságrenddel pontosabb közelítést adó egyenletek és állandók meghatározása a karakterisztikus röntgensugárzás energiájának számítására. — Összefüggés felismerése a cement gipsz/klinker aránya és elektromos viselkedése közt. — Nagyobb mennyiségű folyósító adalékszer legyártása üzemi betonkísérletek céljára. — Mód-

szer kidolgozása szilikátanionok kémiai azonosítására. — Mullitdús termékek előállítása 900 °C körüli hőkezeléssel, melyek döngölőmasszaként alkalmazhatók. — Eljárások kidolgozása nagy hőmérsékleten (kb. 1700 °C) nagy tisztaságú mullit előállítására.

ÁLTALÁNOS ÉS SZERVETLEN KÉMIA TANSZÉK

I.

A tanszék 1949-ben létesült: vezetője 1952-ig *dr. Polinszky Károly*, majd ideiglenesen *Straub Gyula*, 1954 és 1981 között *dr. Bodor Endre*, 1981-től *dr. Papp Sándor.*

A tanszék a C épület I. emeletén van.

Nappali tagozat

Előadások:

Szervetlen kémia a *nehézvegyipari* és a *szervező vegyészmérnöki* szak I. évfolyama számára az 1. és 2. félévben, összesen 72 óra. Előadó: *dr. Mohai Béla.*

Anyagszerkezeti ismeretek a *nehézvegyipari* szak IV. évfolyama számára a 7. félévben, összesen 21 óra. Előadó: *dr. Papp Sándor.*

Szervetlen kémia az *agrárkémiai* szak II. évfolyama számára a 3. félévben, összesen 56 óra. Előadó: *Meskó Gábor.*

Szemináriumok — gyakorlatok:

Szervetlen kémiai *szemináriumok és számítási gyakorlatok* a nehézvegyipari szak I. évfolyama számára az 1. félévben, összesen 4×56 óra.

Szervetlen kémiai számítási gyakorlatok a szervező vegyészmérnöki szak I. évfolyama számára az 1. félévben, összesen 2×28 óra.

Szervetlen kémiai szemináriumok és számítási gyakorlatok az agrárkémiai szak II. évfolyama számára a 3. félévben, összesen 2×42 óra.

Szervetlen kémiai *laboratóriumi gyakorlatok* a nehézvegyipari szak I. évfolyama számára a 2. félévben, összesen 4×120 óra.

Anyagszerkezeti vizsgálatok laboratóriumi gyakorlatok a nehézvegyipari szak IV. évfolyama számára a 8. félévben, összesen 3 × 90 óra, valamint az V. évfolyam számára a 9. félévben, összesen 126 óra.

Szervetlen kémiai laboratóriumi gyakorlatok a szervező vegyészmérnöki szak I. évfolyama számára az 1. félévben, összesen 2 × 56 óra.

Szervetlen kémiai laboratóriumi gyakorlatok az agrárkémiai szak II. évfolyama számára a 3. félévben, összesen 2 × 84 óra.

Szakdolgozatokhoz kapcsolódó laboratóriumi gyakorlatok a nehézvegyipari szak III. évfolyama számára a 6. félévben összesen 7 × 75 óra.

Levelező tagozat

Előadások:

Szervetlen kémia a nehézvegyipari szak I. évfolyama számára az 1. és 2. félévben, összesen 54 óra. Előadó: *dr. Maleczkiné dr. Szeness Márta.*

Anyagszerkezeti ismeretek a nehézvegyipari szak V. évfolyama számára a 9. félévben, összesen 8 óra. Előadó: *dr. Vizi Béla.*

Szemináriumok — gyakorlatok:

Szervetlen kémiai laboratóriumi gyakorlatok a nehézvegyipari szak I. évfolyama számára a 2. félévben, összesen 100 óra.

Anyagszerkezeti vizsgálatok laboratóriumi gyakorlatok a nehézvegyipari szak V. évfolyama számára a 10. félévben, összesen 90 óra, valamint a VI. évfolyam számára a 11. félévben, összesen 126 óra.

II.

Dr. Papp Sándor okl. vegyészmérnök (VVE, 1959), a kémiai tudomány kandidátusa (1973), tanszékvezető egyetemi docens (1959). A Veszprém Megyéért érdemérem arany fokozatának (1972 és 1977), valamint a Kiváló Munkáért kitüntetés (1978 és 1982) tulajdonosa. Oktatási és nevelési rektorhelyettes, az Oktatási és Nevelési Bizottság elnöke, a Veszprémi Vegyipari Egyetem Tanácsának, az Egyetemi Tanács elnökségének és a

Rektori Tanácsnak tagja. Az MTA Koordinációs Kémiai, valamint Szervetlen Kovalens Vegyületek Munkabizottságának, a Tudományos Minősítő Bizottság Szervetlen Kémiai és a VEAB Kémiai Szakbizottságának tagja. Az MKE Komplex kémiai szakcsoportjának területi titkára, az European Photochemistry Association (EPA) tagja. A TIT Környezetvédelmi Ismeretterjesztési Tanácsának tagja és a Veszprém megyei szervezet Kémiai Szakosztályának elnöke. Veszprém Város Vegyeskarának elnöke. Veszprém, Fürst S. u. 8. Telefonszám: 13-248.

Dr. Mohai Béla okl. vegyészmérnök (BME, 1951), a kémiai tudomány kandidátusa (1970), egyetemi tanár (1951). A Munka Érdemrend ezüst fokozatának tulajdonosa (1981), az Oktatásügy kiváló dolgozója (1959 és 1970). A Veszprémi Vegyipari Egyetem Szakszervezeti Bizottságának elnöke, az Egyetemi Tanács és az Egyetemi Tanács Elnökségének tagja, az MTA Koordinációs Kémiai, valamint Termoanalitikai Munkabizottságának tagja. Veszprém, Nárcisz u. 16. I. em. 3. Telefonszám: 11-614.

Dr. Makranczy József okl. vegyészmérnök (VVE, 1954) egyetemi docens (1959). Az Oktatásügy kiváló dolgozója (1966), a Veszprém Városért emlékérem (1970) és a Kiváló Munkáért kitüntetés (1983) tulajdonosa. Az MSZMP egyetemi Pártbizottságának és Végrehajtó Bizottságának, valamint az egyetem Utazási Bizottságának a tagja, a Pártépítési Munkabizottság vezetője. Veszprém, Gagarin u. 6. fsz. 3.

Dr. Maleczki Emilné dr. Szeness Márta okl. vegyész (KLTE, Debrecen, 1953), egyetemi docens (1953). Az Oktatásügy kiváló dolgozója (1976) és a Kiváló Munkáért (1979) kitüntetés tulajdonosa. Az Oktatási és Nevelési Bizottság tagja, a Beiskolázási Munkabizottság vezetője, a Kémiaversenyzők híradója c. időszakos folyóirat feladatrovatának vezetője, az Országos Középiskolai Tanulmányi Verseny Kémia Versenybizottságának tagja. Megyei népi ülnök. Veszprém, Wartha Vince u. 22/a.

Meskó Gábor okl. vegyészmérnök (József Nádor Műszaki és Gazdaságtudományi Egyetem, 1946), egyetemi docens (1950), részfoglalkozású (1984). A Munka Érdemrend ezüst fokozata (1974) és a KISZ KB Ifjúságért érdemérem (1980) tulajdonosa. A Felsőoktatás kiváló dolgozója (1953), az Oktatásügy kiváló dolgozója (1972). A Kossa István kiváló kollégium igazgatója, az Oktatási és Nevelési Bizottság tagja, a Műszaki Felsőoktatási Intézmények Országos Nevelési Munkaközösségének vezetőségi tagja, az Országos Felsőoktatási Kollégiumi Bizottság

tagja, a Nyugat-Magyarországi Felsőoktatási Kollégiumok területi munkaközösségének elnöke, a Keszthelyi Agrártudományi Egyetem Agrárkémiai Szakának veszprémi vezetője. Veszprém, Stadion u. 24/a. Telefonszám: 12-082.

P. Nagy Sándorné dr. Jónás Klára okl. vegyész (Pázmány Péter Tudományegyetem, 1948), a földtudomány kandidátusa (1975), egyetemi docens (1954), helyettesítő (1984). A Munka Érdemrend ezüst fokozata (1982), a Munka Érdemérem (1962), az Oktatásügy kiváló dolgozója (1974), a Kiváló Munkáért (1981), a Veszprém Megyéért érdemérem arany fokozata (1969 és 1977) kitüntetés, a Dunántúli Analitikusok díjának (1977) a tulajdonosa, a Testnevelés és Sport kiváló dolgozója (1976). A Magyarhoni Földtani Társulat Közép- és Észak-dunántúli Szervezetének vezetőségi tagja, az MTA Ásványtani, valamint a Kovalens Szervetlen Vegyületek Munkabizottságának, az International Association of Geochemistry and Cosmochemistry (IAGC) Magyar Nemzeti Bizottságának tagja. A MTESZ Veszprém megyei Szervezete elnökségének és a Bakony-Vegyész TC elnökségének tagja. Veszprém, József Attila u. 3/a. II. em. 5. Telefonszám: 11-962.

Dr. Vizi Béla okl. vegyészmérnök (VVE, 1961), a kémiai tudomány kandidátusa (1981), egyetemi docens (1961). Az MTA Anyag- és Molekulaszerkezeti Munkabizottságának tagja. 8227 Felsőörs, József A. u. 4.

Balog Lajosné dr. Megyery Katalin okl. vegyészmérnök (VVE, 1969), egyetemi adjunktus (1969). A Szakszervezeti Bizottság Társadalmi Tanácsának és a Társadalmi Ünnepeket Szervező Munkabizottság tagja. Veszprém, Hunyadi J. u. 8.

Dr. Horváth Attila okl. vegyészmérnök (VVE, 1972), egyetemi adjunktus (1972). Az European Photochemistry Association (EPA) tagja. Veszprém, Gábor Áron u. 1/d. III. em. 12.

Dr. Ratkovics Ferencné dr. Schütz Rózsa okl. vegyészmérnök (VVE, 1957), egyetemi adjunktus (1963). A Kiváló Munkáért kitüntetés tulajdonosa (1980). Az egyetem Szakszervezeti Bizottságának és a Szerződéses munkákat véleményező bizottságnak tagja. Veszprém, Kisfaludy u. 30/1. Telefonszám: 11-955.

Dr. Rusz László okl. vegyészmérnök (VVE, 1963), egyetemi adjunktus (1963). A KISZ Érdemérem tulajdonosa. Veszprém, Sorház u. 2/f.

Dr. Sebestyén Attila okl. vegyészmérnök (VVE, 1966), műszeres analitikai szakmérnök (VVE, 1972), egyetemi adjunktus (1970). Miniszteri dicséretben részesült (1983). A Veszprém

Megyéért Érdemérem arany fokozatának tulajdonosa (1983). Az SZMT Liszt Ferenc Vegyeskarának titkára, a Kórusok Országos Tanácsa Veszprém megyei elnökségének, az SZMT Kisfaludy Művelődési Háza társadalmi vezetőségének tagja. Veszprém, Látóhegy utca 7.

Dr. Vincze László okl. vegyészmérnök (VVE, 1976), egyetemi adjunktus (1976). A KISZ Aranykoszorús Jelvényének tulajdonosa (1981). Az MSZMP egyetemi Pártbizottságának és Végrehajtó Bizottságának tagja, az European Photochemistry Association (EPA) tagja. Veszprém, Egry József u. 45/b. III. em. 12.

Dr. Welther Károlyné dr. Sándor Mária okl. vegyészmérnök (VVE, 1966), egyetemi adjunktus (1966). Veszprém, Manolisz Glezosz u. 10.

Dr. Kraut Béla okl. vegyészmérnök (VVE 1980), egyetemi tanársegéd (1980). Az European Photochemistry Association (EPA) és a Tudományos Bizottság tagja. Veszprém, Haszkovo u. 16/i.

Horváth Ottó okl. vegyészmérnök (VVE, 1982), tudományos segédmunkatárs (1982). Veszprém, Schönherz Z. u. 12.

Zsilák Zoltán okl. vegyészmérnök (VVE, 1983), tudományos segédmunkatárs (1983). Veszprém, Schönherz Z. u. 12.

Dr. Nádasy Miklós okl. vegyészmérnök (József Nádor Műszaki és Gazdaságtudományi Egyetem, 1946), a kémiai tudomány kandidátusa (1962), a Nehézvegyipari Kutató Intézet igazgatóhelyettese, a Keszthelyi Agrártudományi Egyetem címzetes egyetemi tanára, meghívott előadó (1979). Veszprém, Rózsa u. 49. Telefonszám: 11-101.

Prodanovits Tamásné (évközben távozott) és *Sipos Gáborné* előadók, *Finta Gyuláné* és *Schallné Gaál Veronika* (helyettesítő) üzemmérnökök; *Rajki Lászlóné* (kiváló dolgozó) és *Csiszár Józsefné* műszaki ügyintézők; *Balog Judit, Berzevici Zoltán, Csendes Istvánné, Georgi Miklós* (kiváló dolgozó), *Horváth Ferencné, Kummer Ferencné, Majerik Judit* (helyettesítő), *Matulka András, Nagy Lászlóné* és *Tilinger Ferencné* laboránsok; *Horváth Sándor* önálló tanszéki szakmunkás, *Mészöly Károlyné* és *Mészöly Lajosné* takarítók.

Szakszervezeti bizalmik: *dr. Rusz László* és *Csiszár Józsefné.*

III.

S. Papp: Ausbildung und Erziehung — Neue Aspekte und Fragen. Symposium der ungarisch-österreichischen Universitäten. Budapest, 26—27. Sept. 1983.

Papp S.: Környezeti kémia — lehetőség a szintézisre. KLTE Szervetlen és analitikai kémiai tanszékének szemináriuma. Debrecen, 1983. dec. 1.

Papp S.: Kémiai reakciók mágneses térben (összefoglaló előadás). MKE XIX. Komplexkémiai Kollokviuma. Visegrád, 1984. máj. 28—30.

A. Horváth—S. Papp: Photochemical treatment of cyanide effluents. Technologische Tage. Merseburg, 20—22. März 1984.

Horváth A.: Cianokomplexek fotoredoxi reakcióinak vizsgálata. KLTE Fizikai kémiai tanszékének szemináriuma. Debrecen, 1984. ápr. 18.

Horváth A.—Kraut B.—Papp S.: Átmenetifém-komplexek fotoredoxi reakcióinak vizsgálata külső mágneses térben. MKE XIX. Komplexkémiai Kollokviuma. Visegrád, 1984. máj. 28—30.

L. Vincze—S. Papp: Role of apparently negligible competing complex equilibria in photochemistry of $Fe(III)R_n$ complexes ($R{=}C_2O_4^{2-}$, $HCOO^-$). Technologische Tage. Merseburg, 20—22. März 1984.

Vincze L.—Papp S.: Vas(III)-oxalát és -formiát komplexek vizes oldatainak fotokémiai vizsgálata. MKE XIX. Komplexkémiai Kollokviuma. Visegrád, 1984. máj. 28—30.

Horváth O.—Papp S.: Réz(I)-klorokomplexek fotokémiai oxidációjának vizsgálata. A $[CuCl_2]^-$ és $[CuCl_3]^{2-}$ részecskék egyedi kvantumhasznosítási tényezőjének meghatározása. MKE XIX. Komplexkémiai Kollokviuma. Visegrád, 1984. máj. 28—30.

Hlavay J.—Jónás K.: Különböző típusú bauxitok néhány alkotójának mennyiségi meghatározása infravörös spektrofotometriás módszerrel. XXVII. Magyar Színképelemző Vándorgyűlés. Szombathely, 1984. jún. 4—7.

Zsilák Z.: Réz(II)-cianokomplexek fotoredox reakcióinak vizsgálata (plenáris előadás). VVE TDK Konferencia. Veszprém, 1984. ápr. 25—26.

Mohai B.: Az anyagszerkezeti ismeretek fejlődésének néhány filozófiai problémája a század elején. Tolnai Lajos Gimnáziumi napok. Gyönk, 1984. febr. 11.

Maleczkiné Szeness M.: Írásbeli számonkérések módszerei a felsőoktatásban. III. Műszaki Felsőoktatási Oktatásmódszertani Konferencia. Budapest, 1984. április 5—6.

Maleczkiné Szeness M.: A kémiai egyenletek mint algebrai egyenletrendszerek. Pedagógus továbbképző előadások Somogy megyében. Kaposvár, 1984. márc. 16.

Maleczkiné Szeness M.: Az elektrolitegyensúlyok számításának tanítási módszere. Pedagógus továbbképző előadások Tolna megyében. Szekszárd, 1984. márc. 16.

IV.

Z. Kajcsos—A. Vértes—G. Brauer—L. Marczis—L. Várhelyi —S. Papp—K. Burger: Solid cobalt(III) and iron(III) complexes and mercury salts investigated by positron annihilation and Mössbauer effect. J. Crystallogr. Spectrosc Research *1983,* 13, 431.

K. Györyová—B. Mohai: Thermolyse von Cyanokomplexen, XIX. Thermische Zersetzung von normalen und protonierten Sulfonium- und Jodonium-Cyanometallaten. Thermochim. Acta *1983,*71, 167.

O. Gonzales—R. Schäfer—D. Schnurpfeil—K. Seyferth—R. Taube—B. Mohai: Chloronitrosyl-molybdänkomplexe als epoxidationskatalysatoren, II. Epoxidringöffnungs-inaktive Katalysatoren. J. prakt. Chem. *1983,* 325, 981.

A. Horváth—S. Papp—Z. Décsy: Formation of aquated electrons and the individual quantum yields for photoactive species in the Cu(I)—KCN—H_2O system. J. Photochem. *1984,* 24, 331.

A. Horváth—S. Papp: Calculation of the quantum yield for the formation of aquated electrons in the photooxidation of hexacyanoferrate(II) and pentacyano-tributylphosphinoferrate(II). Acta Chim. Hung. *1984,* 115, 415.

L. Vincze—B. Kraut—S. Papp: A proposal for the mechanism of the photooxidation of kinetically labile transition metal complexes. Interpretation of photoprocesses of $FeSO_4$, $Fe(ClO_4)_2$ and $FeCl_2$ in aqueous acidic solutions. Inorg. Chim. Acta *1984,* 85, 89.

V.

Bodor E.: Szervetlen kémia I. Tankönyvkiadó, Budapest, 1983.

Papp S.: Szervetlen kémia II. Tankönyvkiadó, Budapest, 1983.

Maleczkiné Szeness M.: Kiegészítő példatár a „Szervetlen kémiai feladatok és megoldások" c. tankönyvhöz. Kézirat, Veszprém, 1983.

VI.

A Cu(I)-klorid és a Cu(I)-cianid rendszerek fotoredoxi-reakcióiban képződő hidratált elektron kvantumhasznosítási tényezőjének, valamint a $CuCl_2^-$ és $CuCl_3^{2-}$, ill. a $Cu(CN)_2^-$, $Cu(CN)_3^{2-}$ és $Cu(CN)_4^{3-}$ fotoaktív részecskék egyedi kvantumhasznosítási tényezőinek meghatározása, továbbá a Noyes-modell érvényességének igazolása.

A vas(III)-oxalát és -formiát rendszerekben a fotoaktív részecskék mólhányad eloszlásának és egyedi kvantumhasznosítási tényezőinek meghatározása. — A $K_4[Fe(CN)_6]$ és $K_4[Ru(CN)_6]$ fotoindukált oxidációját mágneses térben vizsgálva, a kvantumhasznosítási tényezők mágneses tér hatására bekövetkező változásának megállapítása.

Az X_3CSO_2Y típusú metán-szulfonilhalogenid-származékok rezgési színképeiből a rezgési közepes amplitúdók és a belső forgási potenciálgát értékek kiszámítása. — A potenciálgát számítás Karle-féle módszerének módosítása.

A legmegfelelőbb reagensek megállapítása néhány környezetszennyező fémion (Cu^{2+}, Cr^{3+}, Zn^{2+}, Cd^{2+}, Hg^{2+}) leválasztására, valamint a lecsapás hőmérsékleti és pH-optimumának meghatározása. — Ipari eljárás kidolgozása állati tápokhoz alkalmas mangán(II)-szulfát előállítására.

— Módszer kidolgozása a többlépcsős prosztaglandin-szintézis néhány intermedierének kromatográfiás elválasztásához alkalmas adszorbens előállítására.

ANALITIKAI KÉMIA TANSZÉK

I.

A tanszék vezetője 1950-től 1963-ig *Straub Gyula* tanszékvezető egyetemi tanár, 1963-tól 1970-ig *dr. Pungor Ernő* tanszékvezető egyetemi tanár volt, 1970. november 1-től *dr. Inczédy János* tanszékvezető egyetemi tanár.

A tanszék nagy része az I épület IV. és III. emeletén, néhány laboratóriuma az A épületben van.

Nappali tagozat

Előadások:

Kémiai analízis a *nehézvegyipari szak* II. évfolyama számára a második félévben 45 óra előadás és 15 óra számítási gyakorlat. Előadó: *dr. Liszi János.*

Anyagszerkezeti vizsgálatok c. tárgy keretében a nehézvegyipari szak IV. évfolyamú technológia ágazatos hallgatói számára az első félévben 31 óra, a második félévben 15 óra. Előadó: *dr. Gegus Ernő, dr. Hlavay József, dr. Inczédy János, dr. Kristóf János, dr. Marton Aurél* és *dr. Vígh Gyula.*

Analitikai kémia az *agrárkémia szak* II. évfolyama számára az első félévben 14 óra, a második félévben 30 óra előadás és 15 óra számítási gyakorlat. Előadó: *dr. Sarudi Imre.*

Anyagvizsgálati módszerek a *szervező vegyészmérnöki szak* II. évfolyama számára a második félévben 30 óra elmélet és 15 óra számítási gyakorlat. Előadó: *dr. Inczédy János.*

Gyakorlatok:

Kémiai analízis laboratóriumi gyakorlat a *nehézvegyipari szak* II. évfolyama számára a második félévben 60 óra.

Kémiai analízis laboratóriumi gyakorlat a nehézvegyipari szak III. évfolyama számára az első félévben 70 óra.

Anyagszerkezeti vizsgálatok laboratóriumi gyakorlat a nehézvegyipari szak IV. évfolyamú technológia ágazatos hallgatói számára a második félévben 90 óra.

Anyagszerkezeti vizsgálatok laboratóriumi gyakorlat a nehézvegyipari szak V. évfolyamú technológia ágazatos hallgatói számára az első félévben 126 óra.

Analitikai kémia laboratóriumi gyakorlat az *agrárkémia szak* II. évfolyama számára a második félévben 120 óra.

Anyagvizsgálati módszerek laboratóriumi gyakorlat a *szervező vegyészmérnöki szak* II. évfolyama számára a második félévben 30 óra.

10 hallgató szakdolgozatához kapcsolódó laboratóriumi gyakorlat a második félévben 75 óra.

2 hallgató diplomamunkájához kapcsolódó laboratóriumi gyakorlat a második félévben 540 óra.

Levelező tagozat

Kémiai analízis a *nehézvegyipari szak* III. évfolyama számára a második félévben 24 óra előadás. Előadó: *dr. Szabadka Ödön.*

Anyagszerkezeti vizsgálatok c. tárgy keretében a nehézvegyipari szak V. évfolyama számára a második félévben 18 óra előadás. Előadó: *dr. Gegus Ernő, dr. Hlavay József, dr. Inczédy János, dr. Kristóf János, dr. Marton Aurél* és *dr. Vígh Gyula.*

Kémiai analízis laboratóriumi gyakorlat a nehézvegyipari szak III. évfolyama számára a második félévben 100 óra.

Anyagszerkezeti vizsgálatok laboratóriumi gyakorlat a nehézvegyipari szak V. évfolyam számára a második félévben 90 óra.

Anyagszerkezeti vizsgálatok laboratóriumi gyakorlat a nehézvegyipari szak VI. évfolyama számára az első félévben 124 óra.

2 hallgató szakdolgozatához kapcsolódó laboratóriumi gyakorlat a második félévben.

1 hallgató diplomamunkájához kapcsolódó laboratóriumi gyakorlat a második félévben.

Környezetvédelmi szakmérnöki szak

A környezetvédelem analitikája az I. évfolyam számára az első félévben 30 óra előadás. Előadók: *dr. Inczédy János, dr. Liszi János, dr. Szabadka Ödön, dr. Gegus Ernő, dr. Vígh Gyula* és *dr. László Ferenc* (VITUKI).

Műszeres analitikai szakmérnöki szak

Folyamatos és automatikus analízis a II. évfolyam számára az első félévben 20 óra előadás. Előadó: *dr. Inczédy János.*

A környezetvédelem analitikája a II. évfolyam számára az első félévben 16 óra előadás. Előadó: *dr. Papp Sándor.*

Mezőgazdasági és élelmiszeripari alkalmazások a II. évfolyam számára az első félévben 12 óra előadás. Előadó: *dr. Sarudi Imre.*

Klinikai analízis a II. évfolyam számára az első félévben 12 óra előadás. Előadó: *dr. Horváth Mihály.*

Szabadalmi jog a II. évfolyam számára az első félévben 12 óra előadás. Előadó: *dr. Hörcher János.*

40 óra laboratóriumi gyakorlat a II. évfolyam számára az első félévben.

II.

Dr. Inczédy János okl. vegyészmérnök (József Nádor Műszaki és Gazdaságtudományi Egyetem 1946), a kémiai tudomány doktora (1966), tanszékvezető egyetemi tanár (1970), a moszkvai Mengyelejev Műszaki Egyetem díszdoktora (1981), állami díjas (1980), kiváló munkás (1949), a felsőoktatás kiváló dolgozója (1973), MTESZ-díjas (1983), a Magyar Kémikusok Egyesülete „Than Károly" emlékérmének tulajdonosa (1977), az MTA Analitikai Kémiai Szakbizottságának, a Kémiai Technológia és Vegyi Környezetvédelmi Munkabizottságának, az Automatikus Elemzés Munkabizottságának tagja, a Veszprémi Akadémiai Bizottság tagja, a Műszaki Könyvkiadó vegyipari szerkesztőbizottságának tagja, a Reactive Polymers, a Solvent Extraction and Ion Exchange, a Talanta, a Magyar Kémiai Folyóirat és a Középiskolai Kémiai Lapok szerkesztőbizottságának tagja, a Magyar Kémikusok egyesületének elnöke, az International Union of Pure and Applied Chemistry (IUPAC)

V. Divizió Bizottságának és az V/1. Bizottságának tagja. 1111 Budapest, Budafoki út 45. II. emelet 6. Telefonszám: 453-939.

Dr. Liszi János okl. vegyészmérnök (VVE, 1963), a kémiai tudomány doktora (1979), egyetemi tanár (1963). A Veszprémi Vegyipari Egyetemen folyó mérnöktovábbképzés szervező titkára, a MTESZ Veszprém Megyei Végrehajtó Bizottságának tagja, a VEAB Kémiai Szakbizottságának, az MTA Elektrokémiai Munkabizottságának tagja. Veszprém, Wartha V. u. 30/a.

Dr. Szabadka Ödön okl. vegyész (ELTE, 1950), a kémiai tudomány kandidátusa (1983), egyetemi docens (1950). Az oktatásügy kiváló dolgozója (1967), a VEAB Műszaki Szakbizottságának tagja. Veszprém, Nárcisz u. 16. Telefonszám: 11-864.

Dr. Borszéki János okl. vegyészmérnök (VVE, 1970), egyetemi adjunktus (1977). A Magyar Kémikusok Egyesülete Veszprém Megyei Csoportja Intéző Bizottságának tagja, a Bakony-Vegyész TC kosárlabda szakosztályának vezetőségi tagja. Veszprém, Alkotmány u. 5. fsz. 1.

Földiné dr. Polyák Klára okl. vegyészmérnök (VVE, 1968), egyetemi adjunktus (1971). Veszprém, Egry József u. 19.

Dr. Hlavay József okl. vegyészmérnök (VVE, 1971), okl. vegyipari rendszertechnikai szakmérnök (1978), egyetemi adjunktus (1971). Hivatásos szakértő a vegyipari műszeres analízis szakterületén. Veszprém, Szófia u. 11.

Dr. Jánosi Antal okl. vegyészmérnök (BME, 1951), egyetemi adjunktus (1951), a Munka Érdemérem tulajdonosa (1961). Veszprém, Nárcisz u. 16. Telefonszám: 11-714.

Dr. de Jonge Jánosné dr. Szász Ágnes okl. gyógyszerész (BOE, 1962), egyetemi adjunktus (1962). Veszprém, Wartha V. u. 22/a.

Dr. Kristóf János okl. vegyészmérnök (VVE, 1974), egyetemi adjunktus (1974). Veszprém, Haszkovó u. 18/1.

Dr. Martonné dr. Schmidt Erika okl. vegyészmérnök (VVE, 1966), egyetemi adjunktus (1970). A VVE Szakszervezeti Bizottságának tagja. Veszprém, Sallai u. 17.

Dr. Pap Tamás okl. vegyészmérnök (VVE, 1974), egyetemi adjunktus (1974), az Utazási Bizottság tagja, a VVE-n tanuló külföldi diákok intézményi felelős oktatója, az MTA Kémiai Bizottsága Automatikus Elemzés Munkabizottságának tagja, az MKE Analatikai Szakosztályának Automatikus Elemzés Szakcsoportjának vezetőségi tagja. Veszprém, Wartha V. u. 28/a.

Dr. Reisz Tivadarné dr. Szabó Katalin okl. kémia—fizika szakos középiskolai tanár (ELTE, 1962), egyetemi adjunktus 1962). A Hazafias Népfront Érdemes Társadalmi Munkás kitüntető jelvényének tulajdonosa (1984). Veszprém, Stadion u. 24/c. Telefonszám: 13-521.

Dr. Vígh Gyula okl. vegyészmérnök (VVE, 1970), egyetemi adjunktus (1971). Az MTA Kromatográfiás Munkabizottság tagja, a MOTESZ Gyógyszeranalitikai Szakosztály Vezetőségének tagja, az MKE Veszprém megyei tudományos titkára és az Ioncserés Szakbizottság titkára, a VEAB Méréstechnikai Szakbizottságának tagja, egyetemi Nagyműszer Bizottság tagja, hivatásos szakértő a vegyipari műszeres analízis szakterületén. 1015 Budapest, Fazekas u. 1/a. Ideiglenes lakás: Veszprém, Nárcisz u. 12.

Dr. Hajós Péter okl. vegyészmérnök (VVE, 1971), egyetemi tanársegéd (1971), a Kiváló Munkáért miniszteri kitüntetés tulajdonosa (1982), a Tudományos Diákköri Tanács tagja. Veszprém, Egry J. u. 27.

Dr. Bartha Ákos okl. vegyészmérnök (VVE, 1980), tudományos munkatárs (1980). 2890 Tata, Pálóczy Horváth Á. u. 6., ideiglenes lakás: Veszprém, Füredi u. 3.

Dr. Kerényi István okl. vegyészmérnök (József Nádor Műszaki és Gazdaságtudományi Egyetem, Bp., 1947), a kémiai tudomány kandidátusa (1962), címzetes egyetemi docens (1981), tudományos tanácsadó, az Országos Gyógyszerészeti Intézet osztályvezetője. Szakdolgozat bírálója. 1051 Budapest V., Zrínyi u. 3. Telefonszám: 171-488/178.

Dr. Mohay Jenő okl. gyógyszerész (BOE, 1954), a kémiai tudomány kandidátusa (1973), címzetes egyetemi docens (1975), a Veszprém Megyei Gyógyszertári Központ Gyógyszerellenőrző Laboratóriumának vezetője. Az MKE Veszprém Megyei Analitikai Szakosztályának elnöke, a VEAB Orvosi Szakbizottság Munkabizottságának titkára, az MTA Szerves- és Gyógyszeranalitikai, valamint Spektrokémiai Munkabizottságának tagja. Laboratóriumi gyakorlatok vezetője. Veszprém, Zrínyi u. 15. Telefonszám: 13-982.

Dr. Pfeifer Gyula okl. vegyészmérnök (VVE, 1957), a kémiai tudomány kandidátusa (1977), címzetes egyetemi docens (1982), a NEVIKI Tudományos Szolgáltató Főosztályának és Analitikai Osztályának vezetője, az MTA Szerves- és Gyógyszeranalitikai Munkabizottságának tagja, az MKE Szervesanalitikai Munkabizottságának vezetőségi tagja, a VEAB Kémiai Szakbizottsága Környezetvédelmi Szakbizottságának titkára.

Laboratóriumi gyakorlatok vezetője. Veszprém, Ifjú Kommunista u. 9.

Dr. Sarudi Imre okl. vegyészmérnék (BME, 1962), okl. műszeres analitikai szakmérnök, címzetes egyetemi docens (1981), a Mezőgazdasági Főiskola Kísérleti Telepe Központi Laboratóriumának vezetője. 8000 Székesfehérvár, Pintér Károly lkp. 50. Telefonszám: 13-683. Ideiglenes lakás: 7400 Kaposvár, Dimitrov u. 1. Telefonszám: 12-402. (Meghívott előadó.)

Janó Istvánné tanszéki előadó, *Ágh Péter, dr. Bakos Józsefné, Bodnár Ákosné, Bódog Józsefné, Debreczeni Lászlóné, Ferenczi Zsuzsa* és *Gáspár Lajos* tanszéki kiemelt szakmunkások, *Majorné Németh Judit, Szűcs Tamásné* és *Varga Erzsébet* üzemmérnök tanszéki önálló laboránsok, *Bajnóczy Gyuláné* laboráns, *Andirkó Lászlóné* segédlaboráns, *Csincsi Gáborné, Keller Józsefné* takarítónők.

Szakszervezeti bizalmi: *Gáspár Lajos* és *dr. Hlavay József.*

III.

Inczédy J.: Analitikai eljárások szelektivitása és információtartalma. Kemometria '83. Csopak, 1983. okt. 10—12.

Borszéki J., Kepes J., Koltay L., Sarudi I.: Paprikahamu minták minősítése elemösszetételük színképi meghatározása alapján. XXVII. Magyar Színképelemző Vándorgyűlés Szombathely, 1984. jún. 4—7.

Bartha Á.: Az ionerősség és az ionpárképző reagens lánchosszának hatása fordított fázisú ionpár kromatográfiában. MKE Analitikai Szakosztály Kromatográfiás Szakcsoportjának ülése. Budapest, 1984. június 4.

Borszéki J.: Római ezüstpénzek vizsgálata lézer-mikroszínképelemzés és alakfelismerés alkalmazásával. IV. Nemzetközi Restaurátor Szeminárium, Veszprém, 1983. július 4—8.

Borszéki J.: Az alakfelismerés alkalmazása az analitikai kémiában, Kemometria '83. Csopak, 1983. okt. 10—12.

Földiné Polyák K., Gegus E., Kothenz J.: Pirolizált grafitcsőben lejátszódó folyamatok tanulmányozása elektrotermikus atomabszorpciós színképelemzéssel. XXVII. Magyar Színképelemző Vándorgyűlés. Szombathely, 1984. jún. 4—7.

Földiné Polyák K., Hlavay J.: Élővizek arzéntartalmának meghatározása és eltávolítása. XXVII. Dunántúli Analitikai Konferencia. Pécs, 1983. aug. 22—24.

Gegus E., Borszéki J.: Solution emission spectrographic and spectrometric analysis of powders for environmental protection. I. Italo—Hungarian Symposium on Spectrochemistry. Róma, 1983. szept. 5—8.

Goffredi M., Liszi J., Németh B., Turco-Liveri V.: Partition of nitroalkanes between n-octane and water at 298 K. Conference on Applied Chemistry Unit Operations and Processes. Veszprém, 1983. aug. 30.—szept. 1.

Halmos P., Borszéki J.: Determination of cyanide and fluoride in aluminium electrolysis cell lining wastes. 10th Scientific Session on Environmental Analysis. Szombathely, 1983. okt. 3—5.

Hajós P.: Intenzív ioncserélő anyagok és ioncsere kromatográfiás alkalmazásuk. Bio-Rad Workshop rendezvény. Veszprém, 1984. márc. 20.

Hajós P.: A Nemzetközi Analitikai Kémiai Versenyek szakmai tapasztalatai. Analitikai Ankét. Budapest, 1984. jan. 17.

Hajós P., Inczédy J.: Ion-kromatográfia és alkalmazási lehetőségei. Kémiai metodikák konferencia MTA—VEAB—PAB rendezvény. Veszprém, 1983. okt. 21.

Hajós P., Inczédy J.: Intenzív kationcserélők előállítása és tulajdonságainak vizsgálata. Integrált labor-tevékenység és metodika konferencia. Győr, 1983. okt. 21.

Hlavay J., György J., Antal L.: Egészségre ártalmas azbeszt-cementipari porok vizsgálata infravörös spektroszkópiával. GTE XXVI. Magyar Színképelemző Vándorgyűlés. Kecskemét, 1983. okt. 18—21.

Hlavay J., Földiné Polyák K., Pataki K.: Removal of toxic metals from natural water by adsorption method. 4th Conference on Applied Chemistry Unit Operation and Processes. Veszprém, 1983. aug. 30.—szept. 1.

Hlavay J., Földiné Polyák K., Pataki L., Hajdú R.: Phosphate removal from wastewater. 10th Scientific Session on Environmental Analysis. Szombathely, 1983. okt. 3—5.

Kristóf E., Liszi J., Abraham M. H.: The role of dielectric gradient in the thermodynamic properties of ionic solvatation. Conference on Applied Chemistry, Unit Operations and Processes. Veszprém, 1983. aug. 30.—szept. 1.

Jánosi A., Liszi J., Takács J.: Adatok az alkil-naftalinok kémiájához. I. Mólrefrakció inkrementumok meghatározása retenció indexből. 10. Kromatográfiás Vándorgyűlés. Sárospatak, 1983. jún. 27—30.

Jánosi A.: Rohrschneider-koncepció. Retenciós indexek predikciója. Retenciós Index Mini-Szimpózium. Sárospatak, 1983. jún. 30.

Liszi J., Molnár M., Mészáros L., Schleicher T.: Ftálsavészter képződésének folyamatos ellenőrzése. XVIII. Dunántúli Analitikai Konferencia. Pécs, 1983. aug. 22—24.

Marton A., Iglewski S., Inczédy J.: Kémiai eltolódás-szelektivitás korrelációk az ioncsere egyensúlyok tanulmányozásában. XVIII. Dunántúli Analitikai Konferencia. Pécs, 1983. aug. 22—24.

Marton A., Inczédy J.: Thermochemical aspects of some anion exchange reactions. 3rd International Seminar on Thermochemical Analysis. Marienbad (Csehszlovákia), 1983. aug. 29.—szept. 2.

Martonné Schmidt E., Szabadka Ö., Varga E., Inczédy J.: N-benzil-aminok és N-benzil-amino-polikarbonsavak protonálódási és komplexképződési állandóinak meghatározása. XVIII. Dunántúli Analitikai Konferencia. Pécs, 1983. aug. 22—24.

Pap T., Liszi J., Dudás J.: Oxigéntartalom folyamatos követése kazántápvízben. XVIII. Dunántúli Analitikai Konferencia. Pécs, 1983. aug. 22—24.

Pap T.: Einige Erfahrungen über Korrelations Gaschromatographie. 5. Merseburger Analytiktagung: Prozessanalytik. Merseburg, 1983. szept. 7—9.

Pap T., Inczédy J.: Kontinuierliche Datensammlung für die Bestimmung der Komplexstabilitätskonstanten. 5. Merseburger Analytiktagung: Prozessanalytik. Merseburg, 1983. szept. 7—9.

Pap T.: Alapvonalstabilitás korrekciója a keresztkorrelációs gázkromatográfiásban. Kemometria '83. Csopak, 1983. okt. 10—12.

Pap T., Csikós Zs.: Átlapolt csúcsok felbontása többparaméteres görbeillesztéssel a röntgenfluoreszcens spektroszkópiában. XXVI. Magyar Színképelemző Vándorgyűlés. Kecskemét, 1983. okt. 18—21.

Polyák K., Gegus E.: Impregnált grafitcső alkalmazása elektrotermikus atomizálásnál. XXVI. Magyar Színképelemző Vándorgyűlés. Kecskemét, 1983. okt. 12—18.

Szabadka Ö., Varga E.: N-benzil-aminok és N-benzil-amino-polikarbonsavak előállítása és vizsgálata. XVIII. Dunántúli Analitikai Konferencia. Pécs. 1983. aug. 22—24.

Vígh Gy.: Fordítottfázisú ionpárkromatográfia. Bio-Rad Workshop rendezvény. Veszprém, 1984. márc. 20.

Inczédy J.: Some remarks on the information power and selectivity of analytical processes. Talanta *31,* (2) 161 (1984).

Inczédy J.: Some remarks on the quantitative expression of the selectivity of an analytical procedure. Talanta *29,* 595 (1982).

Inczédy J.: Homogenity of solids: A proposal for quantitative definition. Talanta *29,* 643 (1982).

Abraham M. H., Matteoli E., Liszi J.: Calculation of the thermodynamics of solvatation of gaseous univalent ions in water from 273 to 573 K. J. Chem. Soc. Faraday Trans. *79,* 2781 (1983).

Bartha Á., Vígh Gy.: Studies in ion-pair chromatography. II. Retention of positive and negative ions and neutral solutes in tetrabutylammonium bromide-containing methanol-water eluents on Lichrosorb RP—18. J. Chromatogr. *265,* 171 (1983).

Bartha Á., Vígh Gy.: Studies in reversed-phase ion pair chromatography. Adsorption isotherms of tetraalkyl ammonium ion-pair reagents on Lichrosorb RP—18 in methanol-water eluents. J. Chromatogr. *260,* 337 (1983).

Bartha Á., Vígh Gy.: Retenciós modellek a fordítottfázisú ionpárkromatográfiában II. Magy. Kém. Lapja *39,* 114 (1984).

Borszéki J., Koltay L., Inczédy J., Gegus E.: Untersuchung der Mineralstoffzusammensetzung von Weinen aus Transdanubien und ihre Klassifikation nach Weingegenden. Z. Lebensm. Unters. Forsch. *117,* 15 (1983).

Borszéki J., Inczédy J., Gegus E., Óvári F.: Evaluation by pattern recognition methods of laser-micro-spectral analysis data of Roman coins. Fresenius Z. Anal. Chem. *341,* 410 (1983).

Borszéki J., Inczédy J., Óvári F., Gegus E.: Use of pattern recognition methods for the evaluation of analytical data of third century Antoninian coins. Acta Arch. Acad. Sci. Hung. *35,* (1—2), 88 (1983).

Drummond D., de Jonge Á., Rees L. V. C.: Ion-exchange kinetics in zeolite A. J. Phys. Chem. *87,* 1967 (1983).

Földiné Polyák K., Gegus E., Kothenz J.: Pirolizált grafitcsőben lejátszódó folyamatok tanulmányozása elektrotermikus atomabszorpciós színképelemzéssel. XXVII. Magyar Emissziós Színképelemző Vándorgyűlés kiadványa. 75. old. (1984).

Gárdos Gy., Rédey Á., Kovács M., Kristóf J.: The activity change of the $H(NH_4)$, La-FAU, Y zeolite with the time in the

alkylating reaction of isobutane. Hung. J. Ind. Chem. *11*, 403 (1983).

Gárdos Gy., Rédey Á., Kovács M., Kristóf J.: Study on alkylate compositon. Hung. J. Ind. Chem. *11*, 403 (1983).

Gegus E., Borszéki J., Inczédy J.: Experiments with the „FLAMOM" flame-photometer and a natural gas based city-gas burner head. HSI 1983/56, 25 (1983).

Goffredi M., Liszi J., Németh B., Turco Liveri V.: Free energy of transfer of n-nitroalkanes from n-octane to water at 25 °C. J. Sol. Chem. *12*, (4), 221 (1983).

Hlavay J., Vígh Gy., Olaszi V., Inczédy J.: Ammonia and iron removal from drinking water with clinoptilolite tuff. Zeolites *3*, 188 (1983).

Hlavay J., Vígh Gy., Varga I.-né, Inczédy J.: Levegőt szennyező bűzanyagok gázkromatográfiás meghatározása I. Magy. Kém. Lapja *37*, 536 (1982).

Hlavay J., Vígh Gy., Varga I.-né, Inczédy J.: Levegőt szennyező bűzanyagok gázkromatográfiás meghatározása II. Magy. Kém. Lapja *38*, 226 (1983).

Hlavay J., Olaszi V., Inczédy J.: Estimation of the grinding efficiency of different mills by infrared spectroscopy. Fresenius Z. Anal. Chem. *313*, 45 (1982).

Hlavay J., Kristóf J., Borszéki J., László F., Literáthy P.: Investigation on bottom sediments of Hungarian rivers and reservoirs. Determination of mineralogical compositions by instrumental analytical methods. Water Res. *17*, (3) 327 (1983).

Hlavay J., György J.-né, Antal L.: Egészségre ártalmas azbesztcementipari porok vizsgálata infravörös spektroszkópiával. XXVI. Magyar Emissziós Színképelemző Vándorgyűlés kiadványa. 269. old. (1983).

Jánosi A.: Adatok az alkil-naftalinok gáz-folyadék kromatográfiájához, I. Magyar Kém. Folyóirat *90*, (3) 121 (1984).

Kristóf J., Guilbault G. G.: Application of uncoated piezoelectric crystals for the detection of an organic phosphonate. Anal. Chim. Acta *149*, 337 (1983).

Liszi J., Molnár M., Mészáros L., Schleicher T.: Ipari célműszer ftálsavészter képződésének folyamatos ellenőrzésére. Magy. Kém. Folyóirat *89*, 379 (1983).

Liszi J., Németh B.: Electrostatic Gibbs free energy of solvatation from gaschromatographic data. J. Chromatogr. *284*, 238 (1984).

Leitold A., Vigh Gy.: pK values of phosphate buffer components in methanol-water reversed-phase eluents. J. Chromatogr. *257*, 384 (1983).

Marton A., Kocsis É., Inczédy J.: Equilibrium and calorimetric study of the hydration of anion-exchange resins. Talanta *30*, (9), 709 (1983).

Papp E., Vigh Gy.: Role of buffer cations in the reversed-phase high-performance liquid chromatography of aromatic amines, I. Methanol-rich eluents. J. Chromatogr. *259*, 49 (1983).

Pap T., Csikós Zs.: Átlapolt csúcsok felbontása többparaméteres görbeillesztéssel a röntgenfluoreszcens spektroszkópiában. XXVI. Magyar Emissziós Színképelemző Vándorgyűlés közleményei. 257. old. (1983).

Polyák K., Gegus E.: Impregnált grafitcső alkalmazása elektrotermikus atomizálásnál. XXVI. Magyar Emissziós Színképelemző Vándorgyűlés kiadványa. 167. old. (1983).

Tóth J., Gegus E., Borszéki J.: Emissziós színképelemzési mikroszikra-módszer vizsgálata áramló gázatmoszférában. I. Magyar. Kém. Folyóirat *89*, 49 (1983).

Tóth J., Gegus E., Borszéki J.: Emissziós színképelemzési mikroszikra-módszer vizsgálata áramló gázatmoszférában. II. Magy. Kém. Folyóirat *89*, 53 (1983).

Tóth J., Gegus E., Borszéki J.: Emissziós színképelemzési mikroszikra-módszer vizsgálata áramló gázatmoszférában III. Magy. Kém. Folyóirat *89*, 56 (1983).

Varga-Puchony Z., Vigh Gy.: Role of silanophilic retention in the reversed-phase chromatography of chloramphenicol intermediates. J. Chromatogr. *257*, 380 (1983).

Hlavay J., Földiné Polyák K., Pataki K.: Removal of toxic metals by adsorption method. Proceedings of the 4th Conference on Applied Chemistry, Unit Operation and Processes 72. old. (1983).

V.

Liszi J., Ruff I., Schiller R., Varsányi Gy.: Bevezetés a fizikai kémiába. Műszaki Könyvkiadó, Budapest, 1983.

Folyadék-kromatográfiával elválasztott, ultraibolya fény abszorpció segítségével nem detektálható alkotók detektálása közvetett módszerrel. — Szerves polikarbonsav-amin vegyületek komplexképződési egyensúlyi állandóinak meghatározása.

Új mintakészítési eljárás kidolgozása kőzetek, ásványok alkotóinak mennyiségi meghatározására infravörös spektrofotometria segítségével.

Alakfelismerési eljárás kidolgozása paprika minősítésére a hamu nyomelem összetételének spektrográfiás vizsgálata alapján. — Gázkromatográf kimenő jelének on-line feldolgozása számítógéppel.

Eljárás egyvegyértékű ionok hidratációs hőjének számítására különböző hőmérsékleten. Szolvatációs szabadenergia kiszámítása gázkromatográfiás adatokból.

Olajpala szerves anyag tartalmának meghatározása derivatográffal.

ÁSVÁNYTAN TANSZÉK

A tanszék az egyetem létesítésével egyidőben, 1949. augusztus 19-én alakult, vezetője *dr. Nemecz Ernő* tanszékvezető egyetemi tanár, akadémikus. Jelenleg a tanszék a nyersanyagtan, az anyagszerkezeti ismeretek és az anyagszerkezeti vizsgálatok című tárgyak oktatását végzi.

A tanszék az I épület V. emeletén van.

Nappali tagozat

Előadások:

Nyersanyagtan a nehézvegyipari szak II. évfolyama számára, összesen 28 óra. Előadó: *dr. Nemecz Ernő.*

Anyagszerkezeti ismeretek a nehézvegyipari szak IV. évfolyama számára (technológiai ágazatok), összesen 19 óra. Előadó: *dr. Nemecz Ernő.*

Anyagszerkezeti vizsgálatok a nehézvegyipari szak technológiai ágazatain a IV. évfolyam számára, összesen 10 óra. Előadók: *dr. Jánossy András, dr. Vassányi István.*

Gyakorlatok:

Anyagszerkezeti vizsgálatok, laboratóriumi gyakorlatok a nehézvegyipari szak technológiai ágazatain a IV. évfolyam számára, összesen 80 óra.

Anyagszerkezeti vizsgálatok, laboratóriumi gyakorlatok a nehézvegyipari szak technológiai ágazatain az V. évfolyam számára, összesen 126 óra.

Szakdolgozattal kapcsolatos laboratóriumi gyakorlatok a nehézvegyipari szak III. évfolyama számára összesen 75 óra.

Diplomamunkával kapcsolatos laboratóriumi gyakorlatok, a nehézvegyipari szak V. évfolyamán egy szilikátkémiai ágazatos hallgató számára összesen 624 óra.

Levelező tagozat

Előadások:

Nyersanyagtan a nehézvegyipari szak III. évfolyama számára, összesen 12 óra. Előadó: *dr. Elek Sarolta.*

Anyagszerkezeti ismeretek a nehézvegyipari szak V. évfolyama számára, összesen 8 óra. Előadó: *dr. Vassányi István.*

Anyagszerkezeti vizsgálatok a nehézvegyipari szak V. évfolyama számára, összesen 6 óra. Előadó: *dr. Jánossy András, dr. Vassányi István.*

Gyakorlatok:

Anyagszerkezeti vizsgálatok laboratóriumi gyakorlatok a nehézvegyipari szak V. évfolyama számára, összesen 90 óra.

Anyagszerkezeti vizsgálatok, laboratóriumi gyakorlatok a nehézvegyipari szak VI. évfolyama számára, összesen 124 óra.

Műszeres analitikai szakmérnöki tagozat. Laboratóriumi gyakorlatok 40 óra.

II.

Dr. Nemecz Ernő okl. természetrajz-vegytan szakos középiskolai tanár (Pázmány Péter Tudományegyetem, 1943), az MTA rendes tagja (1980), tanszékvezető egyetemi tanár (1949), az Egyetemi Tanács tagja. A Szocialista Munkáért érdemérem (1955), a Munka Érdemérem arany fokozata (1964, 1974), a Veszprém megyéért érdemérem arany fokozata (1968), és az Egyetemért emlékplakett (1982) tulajdonosa. A Felsőoktatás kiváló dolgozója (1967). A Kiváló Munkáért érdemérem (1984) tulajdonosa. A Leningrádi Lenszovjet Műszaki Egyetem díszdoktora (1977). Állami díjas (1983). Az MTA elnökségének tagja, az MTA VEAB elnöke. Az Országos Földtani Tanács, az Oktatási Minisztérium Földtudományi és Nagyműszer Bizottságának, az OMFB Komplex Ásványhasznosítási Munkabizottságának tagja, a Magyarhoni Földtani Társulat Választmányi tagja. Az International Mineralogical Committee of New Minerals and Nomenclature tagja. A Hazafias Népfront Országos Tanácsának tagja és Veszprém megyei Bizottságának elnöke. 1091 Budapest, Üllői út 101. V. emelet 6. Telefonszám: 330-273. (Ideiglenes lakás: Veszprém, Kossuth L. u. 6. XII. emelet 79.)

Dr. Elek Sarolta okleveles vegyészmérnök (VVE, 1957), egyetemi adjunktus (1957). Az MTA VEAB Hulladékhasznosítási Munkabizottság tagja. Veszprém, Diófa u. 16.

Dr. Jánossy András okleveles vegyész (Karl-Marx-Universität Leipzig, 1963), a kémiai tudomány kandidátusa (1969), egyetemi docens (1979), rektorhelyettes (1983). A VVE Tanácsának, az Egyetemi Tanács elnökségének, a Rektori Tanácsnak tagja, a Tudományos Bizottság elnöke. A német nyelvi kandidátusi nyelvvizsga bizottság elnöke. A VEAB Archeometriai Munkabizottságának tagja. A MTESZ Elektronmikroszkópos Szakosztály vezetőségi tagja. The EDAX EDITor szerkesztő bizottságának tagja. Veszprém, Haszkovó u. 12/b. (Ideiglenes lakás: 6723 Szeged, Hajlat u. 4/b. Telefonszám: (62) 168-04.)

Dr. Vassányi István okleveles vegyészmérnök (VVE, 1963), egyetemi adjunktus (1963). Miniszteri dicséretet kapott (1983). Veszprém, Diófa u. 16.

Csikós Csabáné okleveles vegyészmérnök (VVE, 1973) egyetemi tanársegéd (1973). Veszprém, Egry József u. 27. II. emelet 11.

Dr. Olaszi Vendel okleveles vegyészmérnök (VVE, 1974), tanszéki mérnök (1977). Veszprém, Endrődi u. 49. II. emelet 2.

Dr. Szabó Sándor okleveles vegyészmérnök (VVE, 1974), tudományos munkatárs (1974). Veszprém, Egry József u. 19/d. I. emelet 3.

Újhelyiné Martinek Gizella előadó, *Gajdosné Takács Mária* műszaki ügyintéző (szerződéses), *Csizmadia György* (szerződéses), *Farády Tamásné, Merényi László, Szauer Mihályné* (szerződéses) technikusok, *Schalbert Mihályné* (1983. december 1-ig) és *Kiss Erzsébet* (1984. április 1-től) takarító.

Szakszervezeti bizalmi: *dr. Vassányi István.*

III.

A. G. S. Jánossy: Some problems associated with quantitative X-ray microanalysis of (ultra) thin samples in the electron microscope. Seminar on Scanning Electron Microscopy and Electron Probe Microanalysis, Czechoslovak Spectroscopic Society, Krpacovo, CSSR, szept. 26—30. (1983).

A. G. S. Jánossy: Mineralogical characterization of zeolites from the Tokaj mountains and research work connected with the prospective use of zeolites at the Veszprém University of

Chemical Engineering. „Prof. Aszen Zlatarov" Vegyipari Egyetem alapításának 20. évfordulója alkalmából rendezett díszülésszak, Burgasz, november 17. (1983).

Papp Tamás—Csikós Zsuzsanna: Átlapolt csúcsok felbontása több paraméteres görbe illesztéssel a röntgenfluoreszcens spektroszkópiában. MTA Színképanalitikai Munkabizottság, GTE, MKE 26. Magyar Színképelemző Vándorgyűlés. Kecskemét, 1983. október 18—21.

IV.

E. Nemecz: Pyrophyllite 1Tc occurrence at Pázmánd (Hungary) in fluorine-activized environment. Acta Geologica Hungarica 27 (1—2) pp. 191—202 (1984).

J. Hancsók, L. Balog, A. Jánossy, B. Juhász, A. Polinszky: Investigation of activity of isomerization catalysts. Proc. 5th International Heterogeneous Catalysis Conference, *1* 459—466, Sofia, Bulgarian Academy of Sciences (1983).

Papp Tamás — Csikós Zsuzsanna: Átlapolt csúcsok felbontása több paraméteres görbe illesztéssel a röntgenfluoreszcens spektroszkópiában. 26. Magyar Színképelemző Vándorgyűlés. Kecskemét, 1983. okt. 18—21. GTE Kiadvány 257—261. pp.

Csikós Csabáné: A szórt röntgensugárzás szerepe a röntgenfluoreszcens spektrometriában. Kecskemét, 1983. okt. 18—21. 26. Magyar Színképelemző Vándorgyűlés. GTE Kiadvány 307—310 pp.

VI.

Természetes zeolitok modulusának változtatása kimerítő savkezeléssel. Paxitok tapadóképességének meghatározására alkalmas mérőmódszer kidolgozása.

Megállapítottuk, hogy a bándi és várkeszői bentonitokból jó minőségű organofil termék csak igen kis kihozatallal állítható elő. Kimutattuk, hogy $NaHCO_3$-mal a montmorillonit Ca-ionjainak csak egy része cserélhető ki, és $CaCO_3$ fázis alakul ki a vizes rendszerben. Megállapítottuk, hogy a füzérradványi illitek általában közberétegzettek, bár kivételesen ismeretesek etilénglikol kezelés hatására fel nem hasadó csúcsot adó típusok is. A hármas rétegkomplexumot tartalmazó rétegszilikátok dehidratációjában az irodalomban ismertekkel nem mindenben egyező mechanizmus típusokat találtunk.

FIZIKAI KÉMIAI TANSZÉK

I.

A tanszék 1950-ben jött létre Kémiai Fizika Tanszék néven. Megalakulásától 1964-ig *dr. Benedek Pál* egyetemi tanár vezette. 1962-től a tanszéken Vegyipari Műveleti Tanszéki Csoport működött, amely 1963-ban Vegyipari Műveletek Tanszék néven új tanszékké alakult. A tanszék keretein belül 1963-ban *dr. Dévay József* egyetemi tanár vezetésével Elektrokémiai Tanszéki Kutatócsoport kezdte meg tevékenységét, amely 1966-tól 1979-ig mint az MTA Elektrokémiai Kutatócsoportja működött.

A tanszéket 1976-ig *dr. Dévay József* egyetemi tanár vezette. 1976-tól *dr. Ratkovics Ferenc* egyetemi docens a tanszékvezető.

A tanszék a C épület II. emeletén van.

Nappali tagozat

Előadások:

Fizikai kémia a nehézvegyipari szak I. évfolyama számára, összesen 30 óra. Előadó: *dr. Ratkovics Ferenc.*

Fizikai kémia a nehézvegyipari szak II. évfolyama számára, összesen 28 óra. Előadó: *dr. Ratkovics Ferenc.*

Fizikai kémia a szervező vegyészmérnöki szak II. évfolyama számára, összesen 58 óra. Előadó: *dr. Ország Imre.*

Fizikai kémia és kolloidkémia az agrárkémiai szak II. évfolyama számára, összesen 56 óra. Előadó: *dr. Paczolay Gyula, dr. Papp Sándor* és *P. Nagy Sándor* (2—2 óra).

Fizikai kémia a nehézvegyipari szak IV. évfolyamának technológiai ágazatai számára, összesen 56 óra. Előadó: *dr. Salamon Tamás.*

Fizikai kémia a vegyipari rendszermérnöki és folyamatszabályozási ágazat IV. évfolyama számára, összesen 56 óra. Előadó: *dr. Domonkos László.*

Általános rendszerelmélet. Fakultatív tárgy, összesen 16 óra. Előadó: *dr. Paczolay Gyula.*

Szemináriumok:

Fizikai kémiai szeminárium a nehézvegyipari szak I. évfolyama számára, összesen 4 x 30 óra.

Fizikai kémiai szeminárium a nehézvegyipari szak II. évfolyama számára, összesen 4 x 56 óra.

Fizikai kémiai szeminárium a szervező vegyészmérnöki szak II. évfolyama számára, összesen 2 x 30 óra.

Fizikai kémiai és kolloidkémiai szeminárium az agrárkémiai szak II. évfolyama számára, összesen 2 x 28 óra.

Fizikai kémiai szeminárium a nehézvegyipari szak IV. évfolyama technológiai ágazatai számára, összesen 2 x 42 óra.

Fizikai kémiai szeminárium a nehézvegyipari szak IV. évfolyama vegyipari rendszermérnöki és folyamatszabályozási ágazata számára, összesen 42 óra.

Laboratóriumi gyakorlatok:

Fizikai kémiai laboratóriumi gyakorlatok a nehézvegyipari szak II. évfolyama számára, összesen 60 óra.

Fizikai kémiai és kolloidkémiai laboratóriumi gyakorlatok az agrárkémiai szak II. évfolyama számára, összesen 60 óra.

Fizikai kémiai laboratóriumi gyakorlatok a szervező vegyészmérnöki szak III. évfolyama számára, összesen 42 óra.

Anyagszerkezeti vizsgálatok laboratóriumi gyakorlat a nehézvegyipari szak V. évfolyama számára, összesen 126 óra.

6 hallgató szakdolgozatához kapcsolódó laboratóriumi gyakorlat, összesen 75 óra.

Levelező tagozat

Előadások:

Fizikai kémia a nehézvegyipari szak II. évfolyama számára, összesen 42 óra. Előadó: *dr. Lászlóné dr. Parragi Mária.*

Fizikai kémia a nehézvegyipari szak VI. évfolyama számára, összesen 36 óra. Előadó: *dr. Hajósné dr. Szikszay Éva* és *dr. Dallos András.*

Laboratóriumi gyakorlat:

Fizikai kémiai laboratóriumi gyakorlatok a nehézvegyipari szak II. évfolyama számára, összesen 90 óra.

II.

Dr. Ratkovics Ferenc okl. vegyészmérnök (VVE, 1957), a kémiai tudomány kandidátusa (1967), tanszékvezető egyetemi docens (1963). Az Egyetemi Tanácsnak, az egyetemi jegyzetbizottságnak, az Oktatási és Nevelési Bizottságnak, a VEAB Kémiai Szakbizottságának, a VEAB Hulladékhasznosítási Munkabizottságának, a Magyar Kémikusok Egyesülete Országos Vezetőségének tagja, az MTA Vegyipari Műveleti Munkabizottsága és az MTA Fizikai-Kémiai és Szervetlenkémiai Bizottsága tagja, a Magyar Kémikusok Egyesülete Veszprém megyei Csoportja Fizikai Kémiai Szakosztályának elnöke, a Kerületi Népfront Bizottság elnöke. Az oktatásügy kiváló dolgozója (1973). Veszprém, Kisfaludi u. 30/1. Telefonszám: 11-955.

Dr. Ország Imre okl. vegyészmérnök (VVE, 1957), okl. vegyipari gazdasági mérnök (BME, 1967), a kémiai tudomány kandidátusa (1973), egyetemi docens (1962). A VVE Tudományos Bizottsága, a Szakszervezetek Veszprém városi Szakmaközi Bizottságnak tagja. A Felsőoktatási tanulmányi érdemérem (1958) és a Szakszervezeti munkáért kitüntető jelvény arany fokozatának (1966) tulajdonosa. Veszprém, Stadion u. 24/c. Telefonszám: 11-505.

Dr. Paczolay Gyula okl. vegyészmérnök (VVE, 1953), a műszaki tudomány kandidátusa (1961), egyetemi docens (1963). Az MTA Rendszerkutatási Komplex Bizottságának és Vegyipari Rendszertechnikai Munkabizottságának tagja, a VEAB Környezetvédelmi és tájhasznosítási Koordinációs Tanácsának titkára, a VEAB Számítástechnikai és Rendszerelméleti Szakbizottságának, valamint Szerkesztő Bizottságának tagja. A MTESZ Tudomány- és Technikatörténeti Bizottsága tagja. Az egyetemi angol nyelvi kandidátusi nyelvvizsga bizottság elnöke. A Society for General Systems Research (Hungarian Chapter) tagja. A Magyar Néprajzi Társaság rendes tagja. A Magyar Nyelvtudományi Társaság tagja. Veszprém, Stadion u. 10/a.

Barati Istvánné, dr. Dési Katalin okl. vegyész (KLTE, 1962), egyetemi adjunktus (1962). Az MSZB Fény és Színmérési Szekciójának tagja. Veszprém, Alkotmány u. 3. III./1.

Baróti Lászlóné, dr. Lábár Zsuzsanna okl. vegyészmérnök (VVE, 1966), egyetemi adjunktus (1978). Veszprém, Csermák Antal u. 14/b. Telefonszám: 13-864.

Dr. Domonkos László okl. vegyészmérnök (VVE, 1967), egyetemi adjunktus (1972). Veszprém, Egry J. u. 27. Telefonszám: 13-227.

Dr. Hajósné, dr. Szikszay Éva okl. vegyészmérnök (VVE, 1971), egyetemi adjunktus (1971). Az egyetemi Szakszervezeti Bizottság tagja, titkárhelyettes, az Oktatási és Nevelési Bizottság és a TDK Tanács tagja, a Szakszervezetek Veszprém megyei Tanácsának, valamint az SZMT Kultúr- és Agitációs propaganda Bizottságának tagja. KISZ KB Dicsérő oklevél (1970), Oktatási miniszteri dicséret (1980) és Érdemes szakszervezeti munkáért emlékplakett (1980) tulajdonosa. Veszprém, Egry J. u. 27. III/14.

Dr. Lászlóné, dr. Parragi Mária okl. vegyészmérnök (VVE, 1962), egyetemi adjunktus (1962). A VVE Vöröskereszt Szervezetének titkára. Veszprém, Victor Hugó u. 17. Telefonszám: 11-978.

Dr. Palágyiné, dr. Fényes Borbála okl. vegyészmérnök (VVE, 1963), egyetemi adjunktus (1977). Miniszteri dicséret tulajdonosa (1983). Veszprém, Zrínyi u. 13.

Dr. Salamon Tamás okl. vegyészmérnök (VVE, 1961), egyetemi adjunktus (1961). Az Egyetemi Tanács tagja, a Veszprém megyei Kosárlabda Szövetség elnökségi tagja, a BVTC Kosárlabda Szakosztályának vezetője, az Utazási Bizottság, valamint a Tantervi és Módszertani Munkacsoport tagja. Veszprém, Egry J. u. 18.

Dr. Dallos András okl. vegyészmérnök (VVE, 1977), egyetemi tanársegéd (1977). Az Egyetemi Tanács és a Tudományos Bizottság tagja. Veszprém, Zrínyi u. 15/b.

Dr. Molnár Ferenc okl. vegyészmérnök (VVE, 1971), egyetemi tanársegéd (1977). Az MSZB Fény- és Színmérési Szekciójának tagja. Veszprém, Komarov u. 2.

Sámpárné, Szerencsés Ella okl. vegyészmérnök (VVE, 1978), egyetemi tanársegéd (1983). Veszprém, Simon I. u. 4/c. II/9.

Maleczki Miklós okl. fizikus (JATE, 1983), tudományos segédmunkatárs (1983). Veszprém, Wartha V. u. 30/a.

Varga János okl. vegyészmérnök (VVE, 1983), tudományos segédmunkatárs (1983). 5000 Szolnok, Tégla u. 36. Ideiglenes lakás: Veszprém, Schönherz Z. u. 12.

Dr. Horváth István okl. vegyészmérnök (VVE, 1978), műszaki ügyintéző (1978). Veszprém, Halle u. 9/d. II/5.

Szalai István okl. fizikus (JATE, 1981), tudományos továbbképzési ösztöndíjas gyakornok (1982). 8360 Keszthely, Bajcsy-Zsilinszky út 15. Ideiglenes lakás: Veszprém, Stadion u. 10/c.

P. Nagy Sándor okl. vegyészmérnök, meghívott előadó, a Nehézvegyipari Kutató Intézet osztályvezetője, a Magyar Vegyészeti Múzeum vezetője. Veszprém, József Attila u. 3/a. II/5. Telefonszám: 11-962.

Varga Tiborné előadó, Miniszteri dicséret tulajdonosa (1982), *Fejérdy Istvánné* ügyviteli alkalmazott, *Benkő Csabáné* műszaki ügyintéző, *Hamerli Péterné, Huszár Józsefné, Koronczai Tibor* Kiváló munkáért miniszteri kitüntetés tulajdonosa (1979), *Vizl Mihály* kiemelt szakmunkások, *Horváth László* műszerész, *Birtalan Jánosné, Csala Irén* (gyes), *Imre Gyula, Lábodi Csaba, Molnár Jánosné, Sámpár Istvánné, Schleicher Istvánné, Tárnoki Róbert* laboránsok, *Kloó Jánosné, Stein Mihály* segédlaboránsok, *Gáspár Józsefné, Sebesi Jenőné* takarítók.

Szakszervezeti bizalmi: *dr. Palágyiné dr. Fényes Borbála* és *Koronczai Tibor.*

III.

Ország I., Ratkovics F., Halas Gy.: The use of extractive distillation by solution and salt for the purification of industrial solutions. 4th Conference on Applied Chemistry Unit Operations and Processes. Veszprém, 1983. aug. 30—szept. 1.

Dallos A., Szalai I., Ratkovics F.: The selection of on extractant on the basis of estimated phase equilibria and economic calculations. 4th Conference on Applied Chemistry Unit Operations and Processes. Veszprém, 1983. aug. 30—szept. 1.

Ratkovics F.: The effect of proton-acceptors and non-polar components on the equilibrium of keto-enol tautomerism. Symposium on Thermodynamics of Liquid Mixtures. Veszprém, 1983. szept. 6—8.

László-Parragi M., Ratkovics F.: Properties of mixing of cyclohexanone + tri-ethyl-amine; + tetra-hydro-furane mixtures. Symposium on Thermodynamics of Liquid Mixtures. Veszprém, 1983. szept. 6—8.

Baróti-Lábár Zs., Molnár F., Ratkovics F.: The effect of organic solvents on the keto-enol equilibria in acetyl-acetone.

Symposium on Thermodynamics of Liquid Mixtures. Veszprém, 1983. szept. 6—8.

Hajós-Szikszay É., Ratkovics F.: The properties of a mixture of 2-butanone + tri-n-propyl-amine. Symposium on Thermodynamics of Liquid Mixtures Veszprém, 1983. szept. 6—8.

Barati-Dési K., Ratkovics F.: The properties of ketone + ether mixtures. Symposium on Thermodynamics of Liquid Mixtures. Veszprém, 1983. szept. 6—8.

Ország I., Ratkovics F.: Thermodynamic properties of binary mixtures acetophenone + proton acceptor systems. Symposium on Thermodynamics of Liquid Mixtures. Veszprém, 1983. szept. 6—8.

Domonkos L., Dominyák I., Ratkovics F.: The determination of association equilibrium constants in ketone + chloroform mixtures. Symposium on Thermodynamics of Liquid Mixtures. Veszprém, 1983. szept. 6—8.

Szalai I., Dallos A., Ratkovics F.: Calculation of liquid-liquid equilibria by the aid of orthogonal polinomials. Symposium on Thermodynamics of Liquid Mixtures. Veszprém, 1983. szept. 6—8.

Horváth I., Ratkovics F.: Keto-enol equilibria in the system containing cyclohexanone and dioxane. Symposium on Thermodynamics of Liquid Mixtures. Veszprém, 1983. szept. 6—8.

Dallos A., Horváth I., Ratkovics F.: Phase equilibria in ternary systems containing one component being close to its boiling point. Symposium on Thermodynamics of Liquid Mixtures. Veszprém, 1983. szept. 6—8.

Salamon T., Ratkovics F.: Properties of binary mixtures containing acetophenone + n-heptane; + cyclohexane; + tetra-hydro-furan. Symposium on Thermodynamics of Liquid Mixtures. Veszprém, 1983. szept. 6—8.

Dallos A., Ratkovics F.: Vapour-liquid equilibrium of pseudo-ternary mixtures, containing acetylacetone-tautomers and organic solvents. Symposium on Thermodynamics of Liquid Mixtures. Veszprém, 1983. szept. 6—8.

Ország I., Szalay Á.: Zsíralkohol alapú habzásgátlók alkalmazása a papíriparban. Papíripari Kutatás 83. Papíripari Szimpózium Budapest, 1984. márc. 1—2.

Ország I., Vass B.: Cinkiszap-feldolgozás elektrokémiai módszerrel. VI. Gépipari Környezetvédelmi Napok Győr, 1984. ápr. 11—13.

Salamon T.: Hagyományos és atomerőművek korróziós kérdései. Vegyészettel, vízgazdálkodással és környezetvédelemmel foglalkozó erőművi szakemberek emelt szintű továbbképzése. Hajdúszoboszló, 1984. máj. 22—24.

Baratiné Dési K., Kovácsné Stahl Á., Molnár F.: U. V. abszorbensek stabilizáló hatásának vizsgálata akrilát-izocianát bázisú zománcokon. XIX. Kolorisztikai Szimpózium. Siófok 1983. szept. 27—29.

Szelényiné Kovács K., Molnár F.: A festékipari inhibitorok védőhatás mechanizmusa és különböző vizsgálataik. II. Korróziós Inhibitor Szeminárium. Csopak, 1983. okt. 17—19.

Molnár F., Barótiné Lábár Zs., Angyalffy É.: Felületkezelt stroncium-kromát inhibitorhatásának vizsgálata AC impedancia módszerrel. II. Korróziós Inhibitor Szeminárium. Csopak, 1983. okt. 17—19.

Barótiné Lábár Zs., Révai Gy., Molnár F.: Mérőmódszer alapozófestékek védőhatásának minősítésére. 7. Lakk-Festékipari Szeminárium. Szeged, 1984. jún. 4—7.

Molnár F., Szatlmayer Gy., Barótiné Lábár Zs.: Korróziós inhibitorok festékipari felhasználhatóságának vizsgálata. 7. Lakk-Festékipari Szeminárium. Szeged, 1984. jún 4—7.

IV.

F. Ratkovics and *M. László-Parragi:* Measurements of vapour-liquid equilibria, densities, viscosities and dielectric properties of cyclohexanone-triethylamine mixtures with respect to keto-enol tautomerism. Fluid Phase Equilibria *17*, 97—113 (1984).

F. Ratkovics and *B. Palágyi-Fényes:* The effect of keto-enol tautomerism on the properties of methylethylketone + benzene mixtures. Fluid Phase Equilibria *16*, 99—116 (1984).

É. Hajós-Szikszay and *F. Ratkovics:* The properties of a mixture of 2-butanone + tri-n-propylamine. Abstract of the Symposium on Thermodynamics of Liquid Mixtures 53—54 (1983).

I. Ország, F. Ratkovics, Gy. Halas: The use of extractive distillation by solution and salt for purification of industrial solution. Conference on Applied Chemistry Unit Operations and Processes. Magy. Kém. Egyesület kiadványa *3*, 283—287 (1984).

P. Mészáros, I. Ország, B. Kovács and *Z. Kovács:* Elektrochemical treatment of waste water obtained in sodium dithionite production I. Experiments. Hung. J. Ind. Chem. *12*, 151—162 (1984).

P. Mészáros, I. Ország, B. Kovács, Gy. Maloveczky and *Z. Kovács:* Electrochemical treatment of waste water obtained in sodium dithionite production II. Pilot plant experiments. Hung. J. Ind. Chem. *12*, 163—171 (1984).

Ratkovics F. és *Lászlóné Parragi M.:* A ciklohexanon + trietil-amin elegy néhány jellemző tulajdonsága. Magy. Kém. Foly. *89*, 413—419 (1983).

Ratkovics F. és *Lászlóné Parragi M.:* A ciklohexanon-tetrahidrofurán elegy néhány jellemző tulajdonsága. Magy. Kém. Foly. *90*, 28—33 (1984).

Ratkovics F. és *Palágyiné Fényes B.:* Metil-etil-keton + trin-butilamin elegy néhány jellemző tulajdonsága. Magy. Kém. Foly. *89*, 269—274 (1983).

Ratkovics F., Palágyiné Fényes B. és *Wilde Lászlóné:* Apoláris komponensek hatása a keto-enol tautoméria egyensúlyára. Magy. Kém. Foly. *90*, 64—74 (1984).

Bényi Gy., Barótiné Lábár Zs.: A kromát pigmentek felületkezelésének hatása azok inhibitor tulajdonságaira. Korr. Figy. *24*, 1. 1—6 (1984).

Szelényiné Kovács K., Janászik F., Molnár F.: Korrózióvédő alapozó festékekben alkalmazható környezetre, egészségre kevésbé ártalmas pigmentek vizsgálata. Korr. Figy. *23*, 1—2. 15—22 (1983).

Ország I., Ratkovics F., Halas Gy.: The use of extractive distillation by solution and salt for the purification of industrial solutions. 4th Conference on Applied Chemistry Unit Operations and Processes. Veszprém, 1983. Összefoglalás a konferencia kiadványában *3*, 282—287 (1983).

Dallos A., Szalai I., Ratkovics F.: The selection of an extractant of the basis of estimated phase equilibria and economic calculations. 4th Conference on Applied Chemistry Unit Operations and Processes. Veszprém, 1983. Összefoglalás a konferencia kiadványában *3*, 325—328 (1983).

Ratkovics F.: The effect of proton-acceptors and non-polar components on the equilibrium of keto-enol tautomerism. Symposium on Thermodynamics of Liquid Mixtures. Veszprém, 1983. Összefoglalás a konferencia kiadványában 10 (1983).

László-Parragi M., Ratkovics F.: Properties of mixing of cyclohexanone + tri-ethyl-amine; + tetra-hydro-furane mixtures. Symposium on Thermodynamics of Liquid Mixtures. Veszprém, 1983. Összefoglalás a konferencia kiadványában 51 (1983).

Baróti-Lábár Zs., Molnár F., Ratkovics F.: The effect of organic solvents on the keto-enol equilibria in acetyl-acetone. Symposium on Thermodynamics of Liquid Mixtures. Veszprém, 1983. Összefoglalás a konferencia kiadványában 52 (1983).

Hajós-Szikszay É., Ratkovics F.: The properties of a mixture of 2-butanone + tri-n-propyl-amine. Symposium on Thermodynamics of Liquid Mixtures. Veszprém, 1983. Összefoglalás a konferencia kiadványában. 53 (1983).

Barati-Dési K., Ratkovics F.: The properties of ketone + ether mixtures. Symposium on Thermodynamics of Liquid Mixtures. Veszprém, 1983. Összefoglalás a konferencia kiadványában. 55 (1983).

Ország I., Ratkovics F.: Thermodynamic properties of binary mixtures acetophenone + proton acceptor systems. Symposium on Thermodynamics of Liquid Mixtures. Veszprém, 1983. Összefoglalás a konferencia kiadványában 56 (1983).

Domonkos L., Dominyák I., Ratkovics F.: The determination of association equilibrium constants in ketone + chloroform mixtures. Symposium on Thermodynamics of Liquid Mixtures. Veszprém, 1983. Összefoglalás a konferencia kiadványában 58 (1983).

Szalai I., Dallos A., Ratkovics F.: Calculation of liquid-liquid equilibria by the aid of orthogonal polinomials. Symposium on Thermodynamics of Liquid Mixtures Veszprém, 1983. Összefoglalás a konferencia kiadványában 59 (1983).

Horváth I., Ratkovics F.: Keto-enol equilibria in the system containing cyclohexanone and dioxane. Symposium on Thermodynamics of Liquid Mixtures. Veszprém, 1983. Összefoglalás a konferencia kiadványában 60 (1983).

Dallos A., Horváth I., Ratkovics F.: Phase equilibria in ternary systems containing one component being close to its boiling point. Symposium on Thermodynamics of Liquid Mixtures. Veszprém, 1983. Összefoglalás a konferencia kiadványában 61 (1983).

Salamon T., Ratkovics F.: Properties of binary mixtures containing acetophenone + n-heptane; + cyclohexane; + tetra-

hydro-furane. Symposium on Thermodynamics of Liquid Mixtures. Veszprém, 1983. Összefoglalás a konferencia kiadványában 63 (1983).

Dallos A., Ratkovics F.: Vapour-liquid equilibrium of pseudo-ternary mixtures, containing acetylacetone-tautomers and organic solvents. Symposium on Thermodynamics of Liquid Mixtures. Veszprém, 1983. Összefoglalás a konferencia kiadványában 78 (1983).

Paczolay Gy.: Angol—magyar közmondásszótár. Nyelvünk és Kultúránk 52, 101—102 (1983).

Janászik F., Dévay J., Ratkovics Ferencné és társai: Eljárás egy vagy többrétegű öntapadó flexibilis szigetelő lemezek előállítására. Alapszáma: 2321/1981.

V.

Dr. Paczolay Gyula: Fizikai kémia I. agrárvegyészmérnök hallgatók számára. (Kézirat, átdolgozott, bővített kiadás), VVE 1984.

Dr. Paczolay Gyula: Taxonómia a rendszerelmélet—rendszerszemlélet témaköréből. OOK Veszprém 1983.

VI.

Mérőberendezés kifejlesztése folyadékok nem lineáris dielektromos sajátságainak mérésére.

A keto-enol tautomeria apoláris komponensekkel történő befolyásolásának elméleti tisztázása, és az elegy tulajdonságokat leíró modell elkészítése, valamint kísérleti igazolása.

Energiatakarékos extrakciós technológiák kidolgozása híg karbonsav, illetve alkoholtartalmú vizes oldatok feldolgozására, benzol + acetonitril, valamint klórpropionsav + metanol + klórpropionsav-metilészter elválasztására.

Papírgyári iszapok szűrhetőségének javítására alkalmas technológiai eljárás kidolgozása.

Technológiák kidolgozása erőművi berendezések kémiai tisztítására.

GÉPTAN TANSZÉK

I.

Az 1950-ben létesített tanszék vezetője kezdettől *dr. Halász Aurél* egyetemi tanár. A tanszék szervezte 1960-tól 1966-ig a Budapesti Műszaki Egyetem Gépészmérnöki Kara veszprémi esti tagozatának oktatását is. A tanszéken három csoport működik: Gépelemek csoport *dr. László Alfréd* docens, Energetikai csoport *dr. Pleva László* docens, Áramlástechnikai csoport *dr. Szőnyi Jenő* docens vezetésével.

A tanszék a B épület I. emeletén és a D laboratóriumi épületben van.

Nappali tagozat

Előadások:

Gépelemek a nehézvegyipari és szervező vegyészmérnöki szak I. évfolyama számára összesen 57 óra. Előadó: *dr. László Alfréd.*

Gépek üzemtana a nehézvegyipari és szervező vegyészmérnöki szak II. évfolyama számára összesen 116 óra. Előadó: *dr. Halász Aurél, dr. Szőnyi Jenő, dr. Pleva László, dr. Jamniczky Árpád.*

Elektrotechnika a nehézvegyipari szak III. évfolyama számára összesen 28 óra. Előadó: *dr. Jamniczky Árpád.*

Vegyipari energiagazdálkodás a nehézvegyipari és szervező vegyészmérnöki szak V. évfolyama számára összesen 28 óra. Előadó: *dr. Pleva László.*

Szemináriumok, gyakorlatok:

Gépelemek a nehézvegyipari szak I. évfolyama számára összesen 87 óra.

Gépelemek a szervező vegyészmérnöki szak I. évfolyama számára összesen 30 óra.

Gépek üzemtana a nehézvegyipari szak II. évfolyama számára összesen 58 óra.

Gépek üzemtana a szervező vegyészmérnöki szak II. évfolyama számára összesen 14 óra.

Gépek üzemtana laboratóriumi gyakorlat a nehézvegyipari szak III. évfolyama számára összesen 56 óra.

Gépek üzemtana laboratóriumi gyakorlat a szervező vegyészmérnöki szak III. évfolyama számára összesen 42 óra.

Vegyipari energiagazdálkodás a szervező vegyészmérnöki szak V. évfolyama számára összesen 28 óra.

Levelező tagozat

Előadások:

Gépelemek a nehézvegyipari szak I. évfolyama számára összesen 40 óra. Előadó: *Gonda Sándor.*

Gépek üzemtana a nehézvegyipari szak II. évfolyama számára összesen 38 óra. Előadó: *dr. Halász Aurél, dr. Kraxner Lajos.*

Gépek üzemtana a nehézvegyipari szak III. évfolyama számára összesen 28 óra. Előadó: *dr. Jamniczky Árpád, Zsíros László.*

Vegyipari energiagazdálkodás a nehézvegyipari szak IV. évfolyama számára 12 óra. Előadó: *dr. Pleva László.*

Gyakorlatok:

Gépek üzemtana laboratóriumi gyakorlat a szervező vegyészmérnöki szak II. évfolyama számára összesen 18 óra.

Gépek üzemtana laboratóriumi gyakorlat a nehézvegyipari szak III. évfolyama számára összesen 18 óra.

II.

Dr. Halász Aurél okl. gépészmérnök (BME, 1949), a műszaki tudomány kandidátusa (1970), tanszékvezető egyetemi tanár (1950). A Népköztársasági érdemérem ezüst fokozatának a tulajdonosa (1952), az Oktatásügy kiváló dolgozója (1964, 1968). Az Egyetemi Tanács és az ET Elnökségének tagja. A VEAB Gépészeti Munkabizottságának elnöke. Az MTA Vegyipari Gépészeti Bizottságának, a Felsőoktatási Szemle szerkesztőbizottsá-

gának tagja. IEC TC No 65 Nemzetközi Szabványosító Szervezet munkabizottsági tagja. A Veszprém megyéért érdemérem arany fokozatának tulajdonosa (1974). 1117 Budapest, Budafoki út 81. Telefonszám: 250-926. Ideiglenes lakás: Veszprém, Haszkovó u. 16/i.

Dr. László Alfréd okl. vegyipari gépészmérnök (BME, 1951), okl. mérnök-közgazdász (BME, 1961). Általános rektorhelyettes egyetemi docens (1951), a Központi gépműhely vezetője, a Közművelődési Bizottság elnöke, a VVE Sportbizottságának elnöke, a Veszprémi Vegyipari Egyetem Tanácsának, az Egyetemi Tanács Elnökségének, a Rektori Tanács és a Gazdasági bizottság tagja, a VVE állandó képviselője a Dunántúli Termelékenységi Társulásban. Az Oktatásügy kiváló dolgozója (1965), a Munka érdemrend bronz fokozata (1974), a Munka érdemrend ezüst fokozata (1981), a Veszprém Városi Tanács által adományozott Felszabadulási jubileumi emlékérem és plakett (1970), a Veszprém megyéért érdemérem arany fokozata (1973), a Veszprém városért érdemérem arany fokozata (1975, 1980), a Békemozgalom kitüntető jelvénye (1978) és a Hazafias Népfront kitüntető jelvényének (1974), a Pedagógusok Szakszervezete Központi Vezetősége Érdemes Munkájáért emlékplakett (1983) tulajdonosa. Az MTA Műszaki Kémiai Kutató Intézet külső tudományos főmunkatársa. A Hazafias Népfront Városi Bizottságának elnöke, a VEAB Gépészeti Munkabizottságának titkára. Veszprém, Victor Hugo u. 17. Telefonszám: 11-978.

Dr. Pleva László okl. vegyipari gépészmérnök (BME, 1950), egyetemi docens (1950). Az Oktatásügy kiváló dolgozója (1969). A VVE Energetikai Operatív bizottságának, a Hallgatók Fegyelmi Vizsgáló Bizottságának elnöke. Az Oktatási és Nevelési Bizottság tagja. A TIT Országos Műszaki Választmánya Elnökségének, a TIT Veszprém megyei Szervezete Elnökségének tagja, a Városi Műszaki Szakosztály elnöke. Az Energiagazdálkodási Tudományos Egyesület Országos Elnökségének tagja, a veszprémi ETE-csoport elnöke, a VEAB Bányászati-Földtudományi és Energetikai Szakbizottságának Energetika Munkabizottságának elnöke. A Veszprém városért érdemérem arany fokozatának tulajdonosa (1974), a Nehézipar kiváló dolgozója (1978). Veszprém, Nárcisz u. 16.

Dr. Szőnyi Jenő okl. gépészmérnök (BME, 1951), a műszaki tudomány kandidátusa, egyetemi docens (1960). A VVE Oktatási és Nevelési, valamint Fejlesztési Bizottságának tagja. A Magyar Pedagógiai Társaság, az MTA Pneumatikus és Fluidizációs Anyagmozgatási Munkabizottságának, a VEAB Alumíni-

umipari és Gépészeti Munkabizottságának, valamint Szerkesztő Bizottságának, a Tudományos Ismeretterjesztő Társulat Országos Műszaki Választmányának tagja. Veszprém, Nárcisz u. 16. Telefonszám: 11-964.

Dr. Bálint András okl. vegyipari gépészmérnök (NME, 1965), egyetemi adjunktus (1965), IEC TC 65 Nemzetközi Szabványosító Szervezet munkabizottságának tagja. 1056 Budapest, Belgrád rakpart 13—15. Ideiglenes lakás: Veszprém, Hunyadi János u. 1.

Dr. Bordás Károly okl. gépészmérnök (NME, 1972), egyetemi adjunktus (1976). Veszprém, Endrődi Sándor u. 53.

Gonda Sándor okl. gépészmérnök (NME, 1962), egyetemi adjunktus (1962). A Veszprémi Vegyipari Egyetem Munkaügyi döntőbizottságának elnöke. Veszprém, Diófa u. 16.

Dr. Jamniczky Árpád okl. villamosmérnök (BME, 1963), egyetemi adjunktus (1976). Veszprém, Átrium köz 14.

Dr. Kraxner Lajos okl. gépészmérnök (NME, 1962), okl. hegesztő szakmérnök (BME, 1966), egyetemi adjunktus (1962). Veszprém, Búzavirág u. 12.

Dr. Szalczinger János okl. gépészmérnök (NME, 1962), egyetemi adjunktus (1962). Veszprém, Diófa u. 16.

Zsíros László okl. gépészmérnök (BME, 1958), egyetemi adjunktus (1961). Miniszteri dicséretben részesült (1980). Az Egyetemi Szakszervezeti Munkavédelmi Bizottság tagja. Veszprém, Stadion u. 10/a.

Dr. Timár Imre okl. gépészmérnök (NME, 1975), egyetemi ajunktus (1978). Veszprém, Ady Endre u. 56/a.

Badáczi Károlyné, dr. Ferletyák Károlyné műszaki ügyintézők, *Bánhegyiné Solymosi Klára* tanszéki előadó, *Zádori Ferenc* üzemmérnök, *Dobi Sándor, Németh György* tanszéki mechanikusok, *Patonai Gáborné* takarítónő.

Szakszervezeti bizalmi: *Zsiros László.*

III.

Bálint András: Experimentelle Untersuchungen zum Kavitationsverhalten von Regelventildrosselsystemen (Szabályozó szelepek fojtóelem-ülék rendszerének kavitációs vizsgálata). 11. Fachtagung Armaturen mit internationaler Beteiligung. Magdeburg/DDR 1984. április.

Bálint András: Systemtechnische Anpassung und Regelventilkavitation. Lipcse Műszaki Egyetem 1984. április.

Bordás Károly: Determination of the eigenfrequency of axial fans. VII. Áramlástechnikai Gépek Konferencia, Budapest 1983. szeptember 13—16.

Bordás Károly: Axiálventillátorok kritikus fordulatszáma. IV. Tudományos ülésszak. Győr, 1984. május 15—17.

Jamniczky Árpád: Termikus érintkezési ellenállás. Győri Távközlési Műszaki Főiskola 1984. május.

Kraxner Lajos: Szemcsés, szilárd anyagok szállítása réseltlemezes csatornában. Közlekedési és Távközlési Műszaki Főiskola Győr, 1984. május.

László Alfréd—Berkes R.—Újhidy A.: Új típusú forgórész filmkészülékek alkalmazási lehetőségének bővítésére. 4. Alkalmazott Kémiai Konferencia, Veszprém, 1983. augusztus 30—szept. 1.

Pleva László: Optimum coupling of heterogeneous thermic systems. Proc. of the 4th Conference on Applied Chemistry Unit Operation and Processes, 30 August — 1 September 1983. Veszprém. Vol. 1. p. 77—79.

Bucsky Gy.—Pleva László — Selyem Gy.—Németh J.—Ódor Gy.—Pázmány J.: Estimation of motionless mixer's action applied in heat exchangers with digital computer. Proc. of the 4th Conference an Applied Chemistry Unit Operation and Processes. 30 August — 1 September 1983. Veszprém Vol. 1. p. 170—174.

Pleva László: Előmelegítő rendszer optimális üzemének értékelése különböző mutatókkal. VEAB Veszprém Energetikai Munkabizottság 1984. jún. 22.

Timár Imre: Optimization using a nonlinear programming method SUMT. Proc. of the 4th Conference on Applied Chemistry Unit Operations and Processes, 30 August — 1 September 1983. Veszprém. Vol. 1. p. 223—225.

Timár Imre: Járművek rezgéscsillapítási lehetőségei. IV. Tudományos ülésszak KTMF Győr, 1984. május 15—17.

Timár Imre: Optimierung von Sandwichplatten mit Hilfe der FEM. VII. International Scientific Technical Conference Metal Structures. Gdansk, May 23—26. 1984. Vol. 1. p. 107—114.

IV.

Dr. Halász Aurél, dr. Kraxner Lajos, Gaál Alpár, Maloveczky Gyula: Berendezés száraz és nedves tapadós ömlesztett

szemcsés anyagok szállítására. Szabadalom kelte: 1983. december 15.

Dr. Szalczinger János: Untersuchungen vermaschter Dampfrohrnetze mit Hilfe eines Rechenprogrammes I. Hungarian Journal of Industrial Chemistry 12, pp. 129—144 (1984).

Dr. Timár Imre: Háromrétegű szendvicslemezek számítása végeselemes módszerrel. GÉP, 36 (1984) p. 88—93.

Dr. Timár Imre: Háromrétegű szendvicstartók optimális méretezése. GÉP, 36 (1984) p. 217—221.

V.

Bálint András—Kraxner Lajos: Szemináriumi segédlet a Gépek üzemtana című tárgyhoz. (Gyakorlati áramlástan és áramlástani gépek.)

Bordás Károly: Gépek üzemtana példatár (Gyakorlati áramlástan) Kézirat, Veszprém, 1983.

Kraxner Lajos: Gépek üzemtana (Áramlástechnikai gépek és készülékek) VVE 1984.

Zsiros László: Gépek üzemtana szemináriumi segédlet Veszprém 1983.

Zsiros László: Gépek üzemtana oktatási segédlet levelező hallgatók számára Veszprém 1983.

VI.

A szabályozó szelepek határterhelését jelentő kavitációs áramlás sajátosságainak feltárása. — Nagyteljesítményű axiálventillátorok szárnylapát-rezgései dinamikai hasonlósági mutatóinak meghatározása. — Szabályozó szelepsorok, melegvízmérő szerelvények fejlesztése. Ásványolajipari hőcserélő rendszerek energetikai mutatóinak meghatározása. — Áramlásmérés rotaméterrel. (Összefoglaló tanulmány.) A végeselemes módszer és a SUMT optimáló eljárás csatolása és alkalmazása szendvicslemezekre.

KÉMIAI TECHNOLÓGIA TANSZÉK

I.

A Szervetlen Kémiai Technológia Tanszék 1951-ben alakult, majd 1956-ban az oktatási anyag átcsoportosításával a Kémiai Technológia Tanszék nevet vette fel. A tanszék ideiglenesen megbízott vezetője 1952 szeptemberéig *Ochsenfeld Vilmos* volt, ettől kezdve 1964. január 1-ig *dr. Polinszky Károly* egyetemi tanár, utána 1967. június 15-ig *dr. Henszelmann Frigyes* egyetemi docens volt a tanszékvezető. 1968. január 31-ig ideiglenesen *dr. Péchy László* egyetemi tanár, 1968. február 1-től 1983. június 30-ig *dr. Káldi Pál* egyetemi tanár volt a tanszékvezető. Azóta *dr. Várhegyi Győző* tudományos tanácsadó vezeti a tanszéket.

A tanszék a C épület IV. emeletén és a D épületben van.

Nappali tagozat

Előadások:

Műtrágya-technológia az agrárkémiai szakon a II. évfolyam számára összesen 45 óra. Előadó: *dr. Egyházy Tibor.*

Munkavédelem a nehézvegyipari szakon a III. évfolyam számára összesen 30 óra. Előadó: *dr. Szücs Imre.*

Munkavédelem a szervező vegyészmérnöki szakon a III. évfolyam számára összesen 14 óra. Előadó: *dr. Szücs Imre.*

Szervetlen kémiai technológia a nehézvegyipari szakon a III. évfolyam számára összesen 42 óra. Előadó: *dr. de Jonge János.*

Szervetlen kémiai technológia (választható technológia) a nehézvegyipari szakon a III. évfolyam számára összesen 45 óra. Előadó: *dr. Scholtz József.*

Szervetlen kémiai technológia (nem választott technológia) a nehézvegyipari szakon a III. évfolyam számára összesen 42 óra. Előadó: *dr. Szücs Imre.*

Vegyipari technológia a szervező vegyészmérnöki szakon a III. évfolyam számára összesen 28 óra. Előadó: *dr. Szücs Ferenc.*

Szervetlen kémiai technológia (ágazati tárgy) a nehézvegyipari szakon a IV. évfolyam számára összesen 84 óra. Előadó: *dr. Óvári Ferenc, dr. Scholtz József, dr. Szabó János.*

Szervetlen kémiai technológia (ágazati tárgy) a nehézvegyipari szakon a IV. évfolyam számára összesen 75 óra. Előadó: *dr. Várhegyi Győző, dr. de Jonge János, dr. Szücs Ferenc, dr Szücs Imre, dr. Reisz Tivadar.*

Nehézvegyipari technológia a szervező vegyészmérnöki szakon a IV. évfolyam számára összesen 14 óra. Előadó: *dr. Szücs Ferenc, dr. Ubrankovics István.*

Szemináriumok — gyakorlatok:

Szervetlen kémiai technológia (választható technológia) a nehézvegyipari szakon a III. évfolyam számára összesen 2 x 30 óra.

Szervetlen kémiai technológia laboratóriumi gyakorlatok a nehézvegyipari szakon a III. évfolyam számára összesen 3 x 60 óra.

Vegyipari technológia a szervező vegyészmérnöki szakon a III. évfolyam számára összesen 2 x 14 óra.

Vegyipari technológia laboratóriumi gyakorlatok a szervező vegyészmérnöki szakon a III. évfolyam számára összesen 42 óra.

Szervetlen kémiai technológia (ágazati tárgy) a nehézvegyipari szakon a IV. évfolyam számára összesen 72 óra.

Nehézvegyipari technológia a szervező vegyészmérnöki szakon a IV. évfolyam számára összesen 14 óra.

Szervetlen kémiai technológiai laboratóriumi gyakorlatok (ágazati tárgy) a nehézvegyipari szakon az V. évfolyam számára összesen 56 óra.

Szakdolgozat a nehézvegyipari szakon a III. évfolyam számára összesen 75 óra.

Diplomamunka a nehézvegyipari szakon az V. évfolyam számára összesen 624 óra.

Levelező tagozat

Előadások:

Munkavédelem a nehézvegyipari szakon a III. évfolyam számára. Előadó: *dr. Szücs Imre.*

Szervetlen kémiai technológia (választható technológia) a nehézvegyipari szakon a III. évfolyam számára összesen 44 óra. Előadó: *dr. Mészáros Pál.*

Szervetlen kémiai technológia a nehézvegyipari szakon a IV. évfolyam számára összesen 24 óra. Előadó: *dr. Mészáros Pál.*

Szervetlen kémiai technológia (ágazati tárgy) a nehézvegyipari szakon az V. évfolyam számára összesen 30 óra. Előadó: *dr. Óvári Ferenc, dr. Scholtz József, dr. Szabó János.*

Szervetlen kémiai technológia (ágazati tárgy) a nehézvegyipari szakon a VI. évfolyam számára összesen 30 óra. Előadó: *dr. Óvári Ferenc, dr. Scholtz József, dr. Szabó János.*

Gyakorlatok:

Szervetlen kémiai technológiai laboratóriumi gyakorlatok a nehézvegyipari szakon a IV. évfolyam számára összesen 60 óra.

Szakdolgozat a nehézvegyipari szakon a IV. évfolyam számára.

Szervetlen kémiai technológia laboratóriumi gyakorlatok a szervező vegyészmérnöki szakon a IV. évfolyam számára összesen 23 óra.

Szervetlen kémiai technológiai laboratóriumi gyakorlatok (ágazati tárgy) a nehézvegyipari szakon a VI. évfolyamon összesen 56 óra.

Diplomamunka a nehézvegyipari szakon a VI. évfolyam számára.

II.

Dr. Várhegyi Győző okl. kohómérnök (Soproni ME 1951), a műszaki tudomány doktora (1968), tanszékvezető (1983), egyetemi tanár (1984). A Nehézipar kiváló dolgozója (1969), Kiváló dolgozó (1975, 1976), Kiváló munkáért miniszteri kitüntetés (1982) és a Munka Érdemrend ezüst fokozatának (1973) tulajdonosa. Nemzetközi tevékenységéért több díszoklevél és a KGST emlékérem (1974) tulajdonosa. Az Országos Bányászati és Kohászati Egyesület által alapított Christoph Traugott

Delius emlékérem (1982) és a Kiváló feltaláló kitüntetés bronz fokozatának (1983) tulajdonosa. A VVE Tanácsa és az egyetemi Tudományos Bizottság tagja. A miskolci Nehézipari Műszaki Egyetem c. egyetemi tanára és Állami Vizsgáztató Bizottságának tagja. Az Alumíniumipari Tervező és Kutató Intézet (ALUTERV—FKI) tudományos tanácsadója. A „Félvezető anyagok és nagy tisztaságú fémek előállítása" KGST problémában szervezett Koordinációs Központ magyar meghatalmazottja. Az MTA Műszaki Osztályához tartozó Metallurgiai Bizottság és Kémiai Osztályához tartozó Szilárdtest Kémiai Bizottság tagja. A Magyarhoni Földtani Társulat szakcsoportjának elnöke, az Országos Bányászati és Kohászati Egyesület vezetőségének tagja, valamint ritka és nemesfémek szakcsoportjának elnöke. A Magyar Alumínium c. folyóirat szerkesztő bizottságának tagja. Az International Committee of Studies of Bauxites and Aluminiumoxide-hydroxides Magyar Bizottsága elnökségének, valamint az AIME Metallurgical Society tagja. Lakás: 1023 Budapest, Lajos u. 11. Telefonszám: 882-772.

Dr. Káldi Pál okl. vegyészmérnök (BME, 1951), a kémiai tudomány kandidátusa (1959), tanszékvezető egyetemi tanár (1951). Veszprém város Tanácsa által adományozott Felszabadulási jubileumi emlékérem és plakett tulajdonosa (1970). Az Oktatásügy kiváló dolgozója (1971) és a Munka Érdemrend ezüst fokozatának tulajdonosa (1974). A burgaszi Prof. dr. Aszen Zlatarov Műszaki Egyetem érme és a Veszprém megyéért a tudománnyal emlékérem tulajdonosa. Az MNK és SZU közötti Tudományos-műszaki Együttműködés 25. évfordulója Díszoklevél és Emlékérem tulajdonosa. A VVE Tanácsa, és az egyetemi Tudományos Bizottság tagja, az MTA Műszaki Kémiai Bizottság tagja. A Magyar Kémikusok Egyesülete Műszaki Kémiai Szakosztálya vezetőségének, az MTA MÜKKI Tudományos Tanácsának és az International Committee of Studies of Bauxites and Aluminiumoxide-hydroxides Magyar Bizottsága elnökségének tagja. A burgaszi Prof. dr. Aszen Zlatarov Műszaki Egyetem Tanácsa tiszteletbeli tagja. A leningrádi Lenszovjet Műszaki Egyetem tiszteletbeli professzora, a Szovjet Össz-szövetségi Mendelejev Társaság tiszteletbeli tagja. Veszprém, Nárcisz u. 16. Telefonszám: 12-368.

Dr. de Jonge János okl. vegyészmérnök (VVE, 1953), a kémiai tudomány kandidátusa (1974), egyetemi docens (1953). Az oktatásügy kiváló dolgozója (1969). A glasgowi Strathclyde Egyetemen a Master of Science fokozat tulajdonosa (1965), a HJIC segédszerkesztője, a VVE Továbbképzési és Külkapcso-

latok Bizottsága, az ONB Tantervi és Módszertani Munkacsoportjának, a Mérnöktovábbképző I. sz. vegyész szakbizottságának, és a M. M. főiskolai főosztálya vegyész—vegyészmérnöki szakbizottsága tagja. Veszprém, Wartha Vince u. 22/a.

Dr. Mészáros Pál okl. vegyészmérnök (VVE, 1959), okl vegyipari gazdasági mérnök (1965), a kémiai tudomány kandidátusa (1977), egyetemi docens. Az oktatásügy kiváló dolgozója (1977). Az MSZMP Veszprém megyei Bizottságának, a megyei Ifjúságpolitikai Bizottságnak, a VVE MSZMP pártbizottságának titkára, a VEAB Környezetvédelmi Munkabizottságának tagja. Veszprém, Stadion u. 24. Telefonszám: 13-366.

Dr. Óvári Ferenc okl. vegyészmérnök (Leningrádi Lenszovjet Műszaki Egyetem, 1961), okl. korróziós szakmérnök (VVE, 1967), a kémiai tudomány kandidátusa (1970), egyetemi docens (1961). A VVE orosz nyelvi kandidátusi vizsgabizottságának elnöke, a VVE MSZBT tagcsoportjának titkára, a Magyar Éremgyűjtők Egyesülete vezetőségi tagja és a veszprémi csoport titkára. Veszprém, Stadion u. 26.

Dr. Scholtz József okl. vegyészmérnök (BME, 1951), a kémiai tudomány kandidátusa (1970), egyetemi docens (1951). Az oktatásügy kiváló dolgozója (1966). A Honvédelmi Érdemérem tulajdonosa (1971). A VEAB koordinációs munkabizottságának, valamint az MTA Kémiai Technológiai és Vegyi Környezetvédelmi Munkabizottságának tagja. SZB munkavédelmi felügyelő. Veszprém, Nárcisz u. 16. Telefonszám: 11-717.

Dr. Szücs Ferenc okl. vegyészmérnök (VVE, 1958), a kémiai tudomány kandidátusa (1976), egyetemi docens (1958). A Veszprém megyéért a Tudománnyal Emlékérem, valamint az OM Kiváló munkáért kitüntető érdemérmének tulajdonosa (1979). A VVE pártbizottsága és a pártépítési munkabizottság tagja, az 1. sz. pártalapszervezet titkára. Veszprém, Wartha Vince u. 22/b. Telefonszám: 11-855.

Dr. Egyházy Tibor okl. vegyészmérnök (VVE, 1969), okl. nitrogénipari szakmérnök (VVE, 1973), okl. kertészeti szaktechnikus, egyetemi adjunktus (1969). Veszprém, Munkácsy u. 3/a.

Dr. Kovács Béla okl. vegyészmérnök (VVE, 1971), okl. környezetvédelmi szakmérnök (VVE, 1976), egyetemi adjunktus (1971). A VEAB Környezetvédelmi munkabizottság tagja. Veszprém, Haszkovó u. 16/h.

Dr. Reisz Tivadar okl. vegyészmérnök (VVE, 1961), okl. korróziós szakmérnök (1970), egyetemi adjunktus (1961). Veszprém, Stadion u. 24. Telefonszám: 13-521.

Dr. Szabó János okl. vegyészmérnök (Lipcsei Marx Károly Tudományegyetem, 1962), egyetemi adjunktus (1962). Veszprém, Búzavirág u. 12.

Dr. Szigeti György okl. vegyészmérnök (VVE, 1953), egyetemi adjunktus (1953). Az Oktatásügy kiváló dolgozója (1968). Veszprém, Liszt Ferenc u. 5.

Dr. Sziklai Géza okl. vegyészmérnök (VVE, 1956), egyetemi adjunktus (1956). Az Oktatásügy kiváló dolgozója (1966), a Munka Érdemrend bronz fokozatának tulajdonosa (1974). Veszprém, Stadion u. 24.

Dr. Szücs Imre okl. vegyészmérnök (VVE, 1957), egyetemi adjunktus (1969). Az Országos Felsőoktatási Munkavédelmi Tanács tagja. Veszprém, Cserhát 4/b.

Dr. Ubrankovics István okl. vegyészmérnök (VVE, 1953), okl. korróziós szakmérnök (VVE, 1970), egyetemi adjunktus (1959). A Vegyipar kiváló dolgozója (1959). Veszprém, Nárcisz u. 16.

Dr. Kovács József okl. vegyészmérnök (VVE, 1975), egyetemi tanársegéd (1975). Veszprém, Haszkovó u. 18.

Wágner László okl. vegyészmérnök (VVE, 1981), tudományos ösztöndíjas gyakornok (1983). Szeged, Űrhajós u. 7/b. Ideiglenes lakás: Veszprém, Schönherz Z. u. 12.

Jelinkóné Tasnády Katalin okl. vegyészmérnök, *Pálffy Géza* üzemmérnök, *Csécsi Istvánné* előadó, *Baradits Györgyné, Juhász István, Pálffy Gézáné, Sörös Gézáné* (miniszteri oklevéllel kitüntetve 1978) vegyésztechnikusok. *Koronczai Sándor* mechanikus, *Jung János* műszerész, *Juhász Gyuláné* gazdasági ügyintéző, *Beke Olivér, Kovács Imre, Duboviczky Béla, Kohán Emma* laboránsok, *Dietzel Gyula, Kokas Endréné, Vad Julianna* kiváló dolgozó, nyugdíjas munkavállalók, *Dobai Józsefné, Kerek Jánosné, Pavelka Mihályné* takarítók.

Szakszervezeti bizalmi: *Dr. Szigeti György, Pálffy Gézáné.*

III.

Várhegyi Gy.—Imre A.: Tehnologija polucsenija bezvodnogo hlorisztogo aljuminija putem hlorirovanija foszgenom v krupnolaboratornüm maszstabe. Baku. 1983. okt. 18. (KGST, SzÁB, Könnyűfémkohászati Tudományos Műszaki Tanács).

Várhegyi Gy.: Az ásványgyűjtés helyzete és a hazai tevékenység hosszú távú koncepciója. Ásványgyűjtők Országos tanácskozása. Miskolc, NME. 1984. március 10.

Várhegyi Gy.: Eredmények az országos gyűjtőhálózat létrehozásában. Székesfehérvár, Technika Háza. 1984. június 7.

Várhegyi Gy.—Imre A.: Chlorierung von minderwertigen Bauxiten. 35. Berg- und Hüttenmännischer Tag. Freiberg. (NDK) 1984. június 13.

Urbankovics I.—Szina G.—Horváth J.—Káldi P.: Transport properties and reoxidation reactions in the cryolite — alumina — carbon-dioxide system. 4th Conference on Applied Chemistry Unit Operations and Processes. Veszprém. 1983. aug. 30—szept. 1.

Mészáros P.—Kovács B.—Tasnády K.: Purification of end gases in an intensive countercurrent plate scrubber. 4th Conference on Applied Chemistry Unit Operations and Processes. Veszprém. 1983. aug. 30—szept. 1.

Egyházy T.—Scholtz J.: The mathematical model of ammonia synthesis catalyst deactivation. 4th Conference on Applied Chemistry Unit Operations and Processes. Veszprém, 1983. aug. 30—szept. 1.

de Jonge J.: A hulladékok keletkezésének megelőzése. Zalaegerszeg MTESZ tanfolyam. 1984. május 21.

Borszéki J.—Óvári F.—Koltai L.: Római ezüstpénzek vizsgálata lézermikroszínkép-elemzés és alakfelismerés alkalmazásával. IV. Nemzetközi Restaurátor Szeminárium. Veszprém, 1983. júl. 2—10.

Mészáros P.—Kovács B.—Kovács Z.—Maloveczky Gy.: Műszaki intézkedések a Na-ditionit gyártás hulladékkibocsátásának csökkentésére. „Hulladékszegény technológiák '83" Bp. 1983. okt. 25—26.

de Jonge J.: Fémek salétromsavas oldásakor keletkező nitrogén-oxidok környezetszennyezés mentes abszorpciója. „Hulladékszegény technológiák '83" Bp. 1983. okt. 25—26.

Scholtz J.—Egyházy T.: Ustanovka dlja izucsenyija kinetiki processza szinteza ammiaka v nyestacionarnom rezsime. Szófia. 1983. nov. 16.

Scholtz J.—Egyházy T.—Szabó J.: Vaspor előállítása páclé bontásának melléktermékéből. Salgótarján. 1983. okt. 11—13.

Scholtz J.—Egyházy T.—Kovács J.: Heterogén katalitikus reaktor instacioner üzemmódban. Műszaki Kémiai Rendszerek 84 Konferencia. Csopak. 1984. ápr. 27.

Mészáros P.: A környezetvédelmi oktatás és kutatás a V. V. Egyetemen. MM Környezetvédelmi Biz. ülése. Veszprém 1984. V. 29.

Várhegyi Gy.: A magyar alumínium rövid krónikája. Pécs Antal Miniatűr könyvgyűjtők klubja. Miskolc. 1984.

Várhegyi Gy.: A magyar alumínium 50 éve. Műszaki Könyvkiadó. Budapest. 1984.

Óvári F.—Csorba L.—Ubrankovics I.: New developments in the production of positive electrodes for stationary lead batteries. Hung. J. Ind. Chem. *11*, (1983) 119.

Kövecses J.—Óvári F.—Káldi P.: Production of manganese-dioxide by anodic oxidation. Hung. J. Ind. Chem. *11*, (1983) 321.

Óvári F.: Gallus és Volusianus ezüstpénzverése. Num. Közlöny *80—81*, (1983) 19.

Borszéki J.—Inczédy J.—Óváry F.—Gegus E.: Use of pattern recognition methods for the evaluation of analytical data of third century Antoninian coins. Acta Arch. Acad Sci. Hung. *35*, (1983) 87.

Angyal F.—Szigeti Gy.—Káldi P.: Effect of wetting ammonization and drying upon the breakage strength of monoammonium phosphate. Hung. J. Ind. Chem. *12*, (1984) 145.

Szabó J.—Káldi P.: Adsorption rate on natural mordenites. Hung. J. Ind. Chem. *11*, (1983) 185.

Egyházy T.—Scholtz J.: Simulation of the operation of new and partially deactivated ammonia synthesis catalysts. Part I. MKE Proceding 4th Conference on Appl. Chem. Veszprém 1983 p. 7.

Egyházy T.—Scholtz J.: Calculation of the concentration and temperature distributions in the catalyst bed. MKE Proceding 4th Conf. Appl. Chem. Veszprém 1983 p. 13.

Ubrankovics I.—Horváth J.—Szina G.—Káldi P.: Transport properties of reoxidation reaction in cryolite — alumina — carbon dioxide system. MKE Proceding 4th Conf. Appl. Chem. Veszprém, 1983. p. 134.

Scholtz J.—Káldi P.—Szabó J.—Egyházy T.—Széky M.—Mándoki A.: Eljárás és berendezés vaspor előállítására. Magyar Szabadalom. 182.618 lajstromszám. Szabadalmi Közlöny 1984. 2. sz. 319. old.

V.

Káldi P.—Mészáros P.—Sziklai G.: Szervetlen kémiai technológia (választható technológia) I. Jegyzet kézirat Veszprém 1983.

VI.

Módszer kidolgozása, amelynek alkalmazásával fémek (pl. ólom) salétromsavas oldásakor keletkező nitrogén-oxidok mennyisége jelentősen csökkenthető, így a környezetszennyezés mértéke kisebbé tehető. Matematikai módszer kidolgozása az ólom-kromát optimális lecsapási körülményeinek a leírására.

Módszer kidolgozása az ipari ammóniaszintézis katalizátor töltetének dezaktiválódás—idő függvénye leírására. A metanizálás és az ammónia szintézise instacioner üzemmódú megvalósítása.

Különböző szerves vegyületek (nátrium-oxalát, -acetát, -formiát, -humát) oldhatóságának meghatározása tömény aluminátlúgokban.

MARXIZMUS—LENINIZMUS TANSZÉK

I.

A Marxizmus—Leninizmus Tanszéki Csoport 1951-ben létesült, és az ELTE központi Marxizmus—Leninizmus Tanszék veszprémi csoportjaként működött, 1953-tól önálló tanszék. Első megbízott vezetője *Papp Géza*, 1955-től a tanszék kinevezett vezetője *Szabó János* volt, 1958-ban a tanszék vezetését *Vargáné dr. Zoltán Edit*, majd 1960-ban *Jánka József* vette át. 1972-től *dr. Beszteri Béláné* volt a tanszék megbízott vezetője. 1975-től *dr. Fülöp Gábor*, majd 1980-tól *Vándor Józsefné dr.* vezette a tanszéket. 1983-tól *dr. Tóth László* a tanszék vezetője.

A tanszék négy szakcsoportból áll: a Politikai gazdaságtan Szakcsoportból (vezetője *dr. Farkas Istvánné*), a Filozófia Szakcsoportból (vezetője *dr. Jáger Ida*), a Szociológia Szakcsoportból (vezetője *dr. Farkas István*) és a Tudományos szocializmus Szakcsoportból (vezetője *dr. Beszteri Béláné*).

A tanszék a B-épület földszintjén van.

Nappali tagozat

Előadások:

Politikai gazdaságtan az I. évfolyam számára az 1. és 2. félévben összesen 30 óra. Előadók: *dr. Tóth László, dr. Farkas Istvánné, Baráth Mária, Máthé Éva.*

Filozófia a II. évfolyam számára az 1. félévben 60 óra, tanulócsoportos oktatási formában. Előadó: *dr. Jáger Ida*, foglalkozásvezetők: *dr. Jáger Ida, dr. Jaksa Margit, Öveges Ferenc.*

Általános szociológia a II. évfolyam számára a 2. félévben 30 óra, tanulócsoportos oktatási formában. Foglalkozásvezetők: *dr. Farkas István, dr. Albert József.*

Tudományos szocializmus a III. évfolyam számára az 1. félévben 60 óra, tanulócsoportos oktatási formában. Előadó: *dr. Beszteri Béláné*, foglalkozásvezetők: *dr. Beszteri Béláné, Pera Ferencné, dr. Gergó Zsuzsanna, Gáspár Zsoltné, dr. Szilágyi István.*

A Magyar munkásmozgalom története a III. évfolyam számára a 2. félévben 30 óra, tanulócsoportos oktatási formában. Előadó: *dr. Beszteri Béláné*, foglalkozásvezetők: *dr. Beszteri Béláné, Pera Ferencné, dr. Gergó Zsuzsanna, Gáspár Zsoltné, dr. Szilágyi István.*

Futurológia—prognosztika—tervezés című speciálkollégium a IV. évfolyam számára 30 óra. Előadó: *dr. Tóth László.*

Beruházáspolitikánk időszerű közgazdasági kérdései című speciálkollégium a IV. évfolyam számára 30 óra. Előadó: *dr. Farkas Istvánné.*

A gyakorlat és a személyiség fejlesztése című speciálkollégium a IV. évfolyam számára 30 óra. Előadó: *dr. Jáger Ida.*

Érdekviszonyok a gazdasági szervezetekben című speciálkollégium a IV. évfolyam számára 30 óra. Előadó: *dr. Farkas István.*

A XX. századi polgári filozófia főbb irányzatai című speciálkollégium a IV. évfolyam számára 30 órában. Előadó: *dr. Jaksa Margit.*

Forradalmi és ellenforradalmi stratégia Latin-Amerikában című speciálkollégium a IV. évfolyam számára 30 óra. Előadó: *dr. Szilágyi István.*

Gyakorlat és az alkotó személyiség. Kutató-fejlesztő nappali tagozatos szakmérnökök számára 30 óra. *Dr. Jáger Ida.*

Szemináriumok:

Politikai gazdaságtan az I. évfolyam számára az 1. és 2. félévben összesen 60 óra. Szemináriumvezetők: *dr. Tóth László, dr. Farkas Istvánné, Baráth Mária, Máthé Éva.*

Levelező tagozat

Előadások:

Filozófia a nehézvegyipari szak I. évfolyama számára az 1. félévben 20 óra. Előadó: *Üveges Ferenc.*

Politikai gazdaságtan a nehézvegyipari szak II. évfolyama számára az 1. és a 2. félévben összesen 32 óra. Előadók: *dr. Farkas Istvánné, Máthé Éva.*

Tudományos szocializmus a nehézvegyipari szak III. évfolyama számára az 1. félévben 20 óra. Előadó: *dr. Szilágyi István.*

A magyar munkásmozgalom története a nehézvegyipari szak III. és a szervező szak IV. évfolyama számára a 2. félévben 12—12 órában. Előadók: *dr. Szilágyi István, Pera Ferencné.*

II.

Dr. Tóth László okl. közgazda (MKKE 1965), a közgazdaságtudomány kandidátusa (1976), egyetemi docens (1983). A Kiváló munkáért miniszteri kitüntetés (1981) tulajdonosa. Az MTA Jövőkutatási Bizottság tagja, a KGST országok akadémiái közötti együttműködés keretében működő nemzetközi agrárcsoport tagja, az OM Marxizmus—Leninizmus Oktatási Főosztály Politikai gazdaságtan oktatásmódszertani munkacsoport tagja, az ONB tagja. 6720 Szeged, Dózsa u. 10. Telefonszám: 17-475.

Dr. Fülöp Gábor okl. közgazda (MKKE, 1954), a közgazdaságtudományok kandidátusa (1975), egyetemi tanár (1975). A Szocialista hazáért érdemrend (1967) tulajdonosa. 1225 Nagytétény, XXII., Hársfa u. 14. Telefonszám: 464-260.

Dr. Beszteri Béláné dr. Blickle Ilona okl. magyar—történelem szakos középiskolai tanár (JATE, 1958), egyetemi adjunktus (1961). Az Oktatásügy kiváló dolgozója (1972). A Veszprém megyéért érdemérem arany fokozatának tulajdonosa (1978). Kiváló munkáért kitüntetés birtokosa (1983). Veszprém, Martos Flóra u. 2/a.

Dr. Farkas István okl. magyar—filozófia szakos középiskolai tanár (ELTE, 1964), okl. fizika szakos középiskolai tanár (ELTE, 1972), a filozófiai tudomány kandidátusa (1979), egyetemi adjunktus (1976). A VEAB Filozófiai—Szociológiai Munkabizottságának tagja, a szociológiai munkacsoport vezetője, a TIT Országos Demográfiai—Szociológiai Választmányának tagja. Veszprém, Schönherz Z. u. 20.

Dr. Farkas Istvánné, dr. Vida Éva okl. politikai gazdaságtan — gazdasági földrajz szakos középiskolai tanár (MKKE, 1966), egyetemi adjunktus (1976). A VVE MSZMP PB és V. B. tagja, az Agitációs és Propaganda Munkabizottság vezetője. Veszprém, Schönherz Z. u. 20.

Dr. Jáger Ida okl. gyógyszerész (Budapesti Orvostudományi Egyetem, 1962), okl. filozófia szakos előadó (ELTE, 1970), a

filozófiai tudomány kandidátusa (1980), egyetemi docens (1969). Az Országos Filozófiai Szakbizottság tagja, a VVE MSZMP PB tagja, a Nevelési Munkabizottság tagja, a TIT Országos Filozófiai Választmány Elnökségének tagja, a Filozófiai Továbbképző Központ Módszertani Bizottság tagja, a technikai eszközökkel és szemléltetési-oktatási anyagokkal foglalkozó Országos Bizottság vezetője. Az Oktatásügy kiváló dolgozója (1975). Veszprém, Stromfeld Aurél u. 9.

Dr. Jaksa Margit okl. filozófia—magyar szakos középiskolai tanár (ELTE, 1971), egyetemi adjunktus (1984). Veszprém, Vöröshadsereg tér 15. Telefonszám: 12-053.

Pera Ferencné okl. magyar—történelem szakos középiskolai tanár (ELTE, 1960), egyetemi adjunktus (1981). Oktatási miniszteri dicséret (1975), Kiváló munkáért művelődési miniszteri kitüntetés tulajdonosa (1981). Veszprém, Kossuth u. 7.

Dr. Szilágyi István okl. jogász (JATE, 1974), tudományos szocializmus szakos előadó (ELTE, 1977), egyetemi adjunktus (1974). A fejlődő országok társadalmi-politikai kérdéseivel foglalkozó tanszékközi kutatócsoport tagja, a SZAB Latin-Amerika kutatócsoportjának tagja. Veszprém, Cholnoky J. u. 25/b.

Baráth Mária okl. politikai gazdaságtan-tervezés szakos középiskolai tanár (Marx Károly Közgazdaságtudományi Egyetem, 1968), egyetemi tanársegéd (1978). Veszprém, Május 1. u. 4.

Dr. Gergó Zsuzsanna okl. történelem szakos középiskolai tanár, újkori muzeológus (ELTE, 1974), egyetemi tanársegéd (1978). Veszprém, Martos Flóra u. 2/a III/16.

Gáspár Zsoltné Dalmadi Margit okl. történelem—francia szakos középiskolai tanár (JATE, 1974), egyetemi tanársegéd (1978). Veszprém, Simon I. u. 3/a fszt. 3.

Üveges Ferenc gépész műszaki tanár (NME KFFK, 1974), okl. filozófia szakos előadó (ELTE, 1978), egyetemi tanársegéd (1978). Veszprém, Ady E. u. 52/c. II. 6.

Székely János okl. magyar—történelem szakos középiskolai tanár (JATE, 1977), okl. szociológus (ELTE, 1981), egyetemi tanársegéd (1977). 8430 Bakonyszentkirály, Kossuth u. 2. (Évközben távozott)

Dr. Albert József okl. magyar—népművelés szakos középiskolai tanár (ELTE, 1969), tudományos munkatárs (1984). A Szocialista Kultúráért kitüntetés tulajdonosa. Az Országos Ifjúsági Klubtanács tagja, a TIT Veszprém megyei szervezetének elnökségi tagja, a megyei módszertani bizottság elnöke,

az országos módszertani és kutatási bizottság tagja, a Horizont szerkesztőbizottságának tagja, a VEAB szociológiai munkacsoportjának tagja. Veszprém, Zrínyi M. u. 19.

Balogh Vendelné tanszéki előadó (1967). Miniszteri dicséret (1984). Veszprém, Felszabadulás u. 85/A II/10.

Gerőcs Erzsébet tanszéki előadó (1977). Veszprém, Stromfeld A. u. 5/a. VI/3.

Szakszervezeti bizalmi: *dr. Beszteri Béláné.*

III.

Czagány László — Tóth László: Vlijanyije mezsdunarodnüh polityicseszkih otnosenyij na mirovom prodovolsztvennom polozsenyii. Előadás a Nemzetközi Agrárcsoport XVI. ülésén Lublin, 1983. dec. 5—10.

Dr. Jáger Ida: Mérnöki magatartás és felelősség. Előadás a BME 150 éves évfordulója alkalmából rendezett konferencián. Budapest, 1984. ápr. 5—6.

Dr. Jáger Ida: Mérnöki magatartás és felelősség korunkban. Előadás a Lengyel Népköztársaság megalakulásának 40. évfordulója alkalmából rendezett konferencián. Gliwice, 1984. május 30—31.

Beszteriné dr. Blickle Ilona: A szocializmus és a szocializmuskép változásának dialektikája. Előadás a Veszprémi Politikai Egyetemen. 1984. ápr. 9.

Dr. Szilágyi István: A chilei kereszténydemokrácia a diktatúra időszakában. Előadás a Latin-Amerikai Szolidaritási Konferencián. Szeged, 1983. okt. 25.

Dr. Szilágyi István: Chile — egy diktatúra természetrajza. Előadás a fiatal marxizmus oktatók és kutatók II. országos konferenciáján. Debrecen, 1984. ápr. 5.

Dr. Gergó Zsuzsanna: A német és osztrák fasizmus hatalomra jutásának hatása az MSZDP politikájára. Előadás a fiatal marxizmus oktatók és kutatók II. országos konferenciáján. Debrecen, 1984. ápr. 4—6.

IV.

Dr. Tóth László: A globalitás és megosztottság dialektikája, valamint az ebből fakadó konzekvenciák Magyarországra néz-

ve. Tanulmány az MSZMP KB Társadalomtudományi Intézete számára 1983., 53 old. (Kézirat.)

Dr. Tóth László: A hatékonyság, növekedés és egyensúly külső feltételei, különös tekintettel a harmadik világra. Zárótanulmány az MSZMP KB Társadalomtudományi Intézete számára. 1984. 44 old. (Kézirat.)

Czagány László — Tóth László: Mirovoje prodovolsztvennoje polozsenyije i mezsdunarodnüje rünki prodovolsztvij szelszkohozjajsztvennüh produktov i masin. A Nemzetközi Agrárcsoport XVI. ülésszakára készített tézisek. 1983. 15 old. (Kézirat.)

Czagány László — Tóth László: Nyekatorüe faktorü formirovanyija szprosza na prodovolsztvije v razvitüh kapitalicseszkih sztranah. In: Indusztrializacija proizvodsztva prodovolsztvija pri kapitalizme. Moszkva, 1983. 101—109. old.

Dala Z. — Ferencz B. — Jáger Ida: Mérnöki magatartás és felelősség. Felsőoktatási Szemle, 1984. 2. sz.

Beszteriné dr. Blickle Ilona: A szocializmus és a szocializmuskép változásának dialektikája, tartalma és követelményei. In: Válogatás a Politikai Egyetem előadásaiból. Veszprém, 1984. 20—35. old.

Dr. Jaksa Margit: Schelling filozófiájának marxista elemzéséhez (1800—1809). Bölcsészdoktori disszertáció, ELTE, 1983. Kézirat.

Dr. Szilágyi István: Anderle Ádám: Munkásmozgalom Latin-Amerikában. 1870—1959. Recenzió. Párttörténeti Közlemények. 1983. 3. sz. 198—202. old.

Dr. Szilágyi István: A chilei szakszervezeti mozgalom a diktatúra időszakában. Szakszervezeti Szemle, 1983. 6. sz. 80—85. old.

Dr. Szilágyi István: A nemzetbiztonság doktrinája és a geopolitika elmélete a chilei fasizmus eszmerendszerében. In: Wittman Tibor emlékkönyv. Szeged, 1983. Acta Historica Tomus 77, 141—155. old.

Dr. Farkas Istvánné: A magyar gazdaság és társadalom a hetvenes években. (Recenzió.) Szociológia, 1983. 1—2. sz. 213—216. old.

ÜZEMGAZDASÁGTAN TANSZÉK

I.

A gazdasági jellegű tárgyak oktatását 1957-től 1959-ig a Marxizmus—Leninizmus Tanszék keretében *Balassa János,* 1959-től 1967-ig a Kémiai Technológiai Tanszék keretében *Balassa János* és (1964-től) *Timár László* látta el. 1967. augusztus 15-én Központi Önálló Üzemgazdasági Tanszéki Csoport létesült *Vándor Józsefné* vezetésével. 1969. március 1-én alakult meg az Üzemgazdaságtan Tanszék, belőle vált ki 1977. július 1-én a Vállalati Rendszerszervezési Önálló Tanszéki Csoport. Az Üzemgazdaságtan Tanszék vezetője kezdettől fogva *Vándor Józsefné dr.* docens.

A tanszék az I épület III. emeletén van.

Nappali tagozat

Előadások:

Vállalati gazdaságtan a nehézvegyipari szak II. évfolyama számára összesen 30 óra. Előadó: *dr. Kiss Lajos.*

Gazdaságstatisztika a szervező vegyészmérnöki szak I. évfolyama számára összesen 28 óra. Előadó: *Farkas Józsefné.*

Munkajog a szervező vegyészmérnöki szak I. évfolyama számára összesen 30 óra. Előadó: *dr. Szőrfi István.*

Gazdasági elemzés a szervező vegyészmérnöki szak II. évfolyama számára összesen 30 óra. Előadó: *dr. Francia Ferenc.*

Vállalati gazdaságtan a szervező vegyészmérnöki szak II. évfolyama számára összesen 28 óra. Előadó: *Vándor Józsefné dr.*

Jogi ismeretek a szervező vegyészmérnöki szak IV. évfolyama számára összesen 30 óra. Előadó: *dr. Szőrfi István.*

Népgazdasági és vállalati tervezés a szervező vegyészmérnöki szak IV. évfolyama számára összesen 45 óra. Előadó: *Vándor Józsefné dr.* és *Harsányi Imre* (3 óra).

Népgazdasági és vállalati tervezés a szervező vegyészmérnöki szak V. évfolyama számára összesen 28 óra. Előadó: *Vándor Józsefné dr.*

Műszaki fejlesztés és beruházások szervezése a szervező vegyészmérnöki szak V. évfolyama számára összesen 28 óra. Előadó: *dr. Bordás Károlyné.*

Gyakorlatok:

Vállalati gazdaságtan számítási gyakorlatok a nehézvegyipari szak II. évfolyama számára összesen 4 × 30 óra.

Gazdaságstatisztika számítási gyakorlatok a szervező vegyészmérnöki szak I. évfolyama számára összesen 2 × 28 óra.

Gazdasági elemzés számítási gyakorlatok a szervező vegyészmérnöki szak II. évfolyama számára összesen 30 óra.

Vállalati gazdaságtan számítási gyakorlatok a szervező vegyészmérnöki szak II. évfolyama számára összesen 2 × 28 óra.

Népgazdasági és vállalati tervezés számítási gyakorlatok a szervező vegyészmérnöki szak IV. évfolyama számára összesen 30 óra.

Népgazdasági és vállalati tervezés számítási gyakorlatok a szervező vegyészmérnöki szak V. évfolyama számára összesen 42 óra.

Műszaki fejlesztés és beruházások szervezése számítási gyakorlatok a szervező vegyészmérnöki szak V. évfolyama számára összesen 28 óra.

Piackutatás és értékesítés (választható tárgy) a szervező vegyészmérnöki szak V. évfolyama számára összesen 42 óra. Előadó: *Szalay László.*

Levelező tagozat

Üzemgazdaságtan a nehézvegyipari szak III. évfolyama számára összesen 16 óra. Előadó: *dr. Kiss Lajos.*

II.

Vándor Józsefné dr. Tézsla Mária tanszékvezető egyetemi docens (1967), okl. marxizmus—leninizmus szakos tanár

(MSZMP Politikai Főiskola, 1959), okl. közgazda (Marx Károly Közgazdaságtudományi Egyetem, 1966), a közgazdaságtudomány kandidátusa (1981). A Szocialista munkáért érdemérem (1960), a Munka érdemrend ezüst fokozata (1965), az Oktatásügy kiváló dolgozója (1967), a Felszabadulási jubileumi emlékérem (1970), a Munka érdemrend arany fokozata (1983) kitüntetések tulajdonosa. A MTESZ Szervezési és Vezetési Társaság Veszprém megyei Elnökségének tagja, a Veszprém városi vezetőség elnöke. A VEAB Társadalomtudományi Szakbizottságának tagja, a Szocialista Vállalat Munkabizottság elnöke, a Magyar Tudományos Akadémia Közgazdaságtudományi Bizottsága Gazdasági képzés Albizottságának tagja. Veszprém, Korach M. u. 7. Telefonszám: 11-462.

Dr. Kiss Lajos egyetemi adjunktus (1979), okl. közgazda (Marx Károly Közgazdaságtudományi Egyetem, 1974). a VEAB Társadalomtudományi Szakbizottsága Szocialista Vállalat Munkabizottságának titkára, a Dunántúli Termelékenységi Társulás egyetemi képviselő helyettese, a Közgazdasági Szekciójának tagja. 8230 Balatonfüred, Liliom u. 4.

Dr. Dimény Erzsébet egyetemi adjunktus (1974), okl. számvitel—statisztika szakos tanár (Marx Károly Közgazdaságtudományi Egyetem, 1970). Veszprém, Egry J. u. 33.

Dr. Szakonyi János egyetemi adjunktus (1970), okl. vegyészmérnök (VVE, 1970), okl. vegyipari gazdasági mérnök (BME, 1974). A KISZ Központi Bizottsága Kiváló ifjúsági vezető kitüntetésének (1973) és a KISZ érdemérem (1976) tulajdonosa. Az Országos Béketanács tagja. Veszprém, Ady E. u. 54/b.

Dr. Bordás Károlyné Rózsa Anikó egyetemi tanársegéd (1977), okl. gépészmérnök (Nehézipari Műszaki Egyetem, 1973), okl. vegyipari gazdasági mérnök (BME, 1980). Veszprém, Komócsin Z. u. 23/f.

Budavári László egyetemi tanársegéd (1983), okl. közgazda (Janus Pannonius Tudományegyetem, 1983). Veszprém, Halle u. 7/d. Telefonszám: 13-189.

Dr. Franciáné dr. Müller Márta egyetemi tanársegéd (1977), okl. számvitel—statisztika szakos tanár (Marx Károly Közgazdaságtudományi Egyetem, 1978). Veszprém, Klapka Gy. út 4/c.

Farkas Józsefné Czirkovits Klára tudományos munkatárs (1966), okl. vegyészmérnök (VVE, 1966), okl. vegyipari rendszertechnikai szakmérnök (VVE, 1975). Miniszteri dicséret (1983). A MTESZ Szervezési és Vezetési Társaság Veszprém városi elnökségének, a VVE Oktatási és Nevelési Bizottság

Tantervi és Módszertani Munkacsoportjának tagja. Veszprém, Dobi I. u. 21/d.

Harsányi Imre címzetes egyetemi docens, okl. vegyészmérnök, a Nitrokémia Ipartelepek vezérigazgatója (meghívott előadó). 8184 Fűzfőgyártelep, NIKE körút 11.

Szalay László címzetes egyetemi docens, okl. közgazda, a Vegyipari Termelőeszköz Kereskedelmi Vállalat vezérigazgatója (meghívott előadó). 1132 Budapest, Váci út 34.

Dr. Francia Ferenc okl. közgazda, a Veszprém megyei Tanács osztályvezető helyettese (meghívott előadó). Veszprém, Klapka Gy. út 4/c.

Szappanos Istvánné ügyviteli alkalmazott.

Szakszervezeti bizalmi: *dr. Bordás Károlyné*

III.

Vándor Józsefné dr.: Vállalati hatékonysági, termelékenységi tartalékok feltárása a nemzetközi versenyképesség növelése céljából. XV. Szolnok megyei műszaki és közgazdasági hetek, Martfű, 1984. ápr. 11.

IV.

Vándor Józsefné dr.: Modernizacja zarzadzania centralnego i zagadnienia przedstawicielstwa przedsiebiorstw w gospodarce węgierskiej. VADEMECUM, zeszyt 12, 1983.

VI.

A vállalati termelékenységi színvonal nemzetközi összehasonlítása élen járó külföldi cégek adatainak felhasználásával. A vállalati fel nem osztott költségek nyilvántartásának, szerkezetének elemzése. A vállalati vagonállási költségek csökkentési lehetőségének vizsgálata. (Tanulmányok).

VÁLLALATI RENDSZERSZERVEZÉSI ÖNÁLLÓ TANSZÉKI CSOPORT

I.

A Vállalati Rendszerszervezési Önálló Tanszéki Csoport (tanszéki jogállással) 1977. július 1-én létesült, az Üzemgazdaságtan Tanszékből vált ki. Vezetője 1977. szeptember 1-től 1981. március 31-ig *dr. Bene László* egyetemi tanár volt. 1981. április 1-vel *dr. Papp Sándor* egyetemi docens kapott megbízást a tanszékvezetői teendők ellátására. 1981. június 1 — 1982. január 31-e között *dr. Kindler József* egyetemi docens volt a tanszéki csoport megbízott vezetője. 1982. február 1-én *dr. Timár László* egyetemi adjunktust bízták meg a tanszéki csoport vezetésével. 1982. augusztus 1-e óta *dr. Trethon Ferenc* egyetemi docens a tanszéki csoport vezetője.

A tanszéki csoport az I épület III. emeletén van.

Nappali tagozat

Előadások:

Gazdasági rendszerek irányítása és szervezése a nehézvegyipari szak V. évfolyama számára, összesen 56 óra. Előadó: *dr. Ódry Tihamér.*

Döntéselmélet és módszertan a nehézvegyipari szak V. évfolyam vegyipari rendszermérnöki és folyamatszabályozási ágazata számára, összesen 28 óra. Előadó: *dr. Gaál Zoltán.*

Szervezéselmélet és módszertan a szervező vegyészmérnöki szak II. évfolyama számára, összesen 56 óra. Előadó: *dr. Ódry Tihamér.*

Üzemi ügyvitelszervezés a szervező vegyészmérnöki szak II. évfolyama számára, összesen 30 óra. Előadó: *Farkas József.*

Munkaszervezés a szervező vegyészmérnöki szak III. évfolyama számára, összesen 28 óra. Előadó: *dr. Bittner Péter.*

Munkaszervezés a gyakorlatban. Fakultatív tárgy a szervező vegyészmérnöki szak III. évfolyama számára, összesen 28 óra. Előadó: *dr. Bittner Péter.*

Vegyipari üzemszervezés a szervező vegyészmérnöki szak III. évfolyama számára, összesen 60 óra. Előadó: *dr. Gaál Zoltán.*

Vállalati információrendszerek elemzése a szervező vegyészmérnöki szak IV. évfolyama számára, összesen 30 óra. Előadó: *dr. Kurucz Jenő.*

Vállalatvezetés és szervezés a szervező vegyészmérnöki szak V. évfolyama számára, összesen 56 óra. Előadó: *dr. Trethon Ferenc.*

Döntéselmélet és módszertan a szervező vegyészmérnöki szak V. évfolyama számára, összesen 42 óra. Előadó: *dr. Gaál Zoltán.*

Szemináriumok — gyakorlatok:

Gazdasági rendszerek irányítása és szervezése gyakorlatok a nehézvegyipari szak V. évfolyama számára, 3 × 28 óra.

Döntéselmélet és módszertan gyakorlatok a nehézvegyipari szak V. évfolyam vegyipari rendszermérnöki és folyamatszabályozási ágazata számára, 28 óra.

Szervezéselmélet és módszertan gyakorlatok a szervező vegyészmérnöki szak II. évfolyama számára, 2 × 28 óra.

Üzemi ügyvitelszervezés gyakorlatok a szervező vegyészmérnöki szak II. évfolyama számára, 2 × 60 óra.

Munkaszervezés gyakorlatok a szervező vegyészmérnöki szak III. évfolyama számára, 2 × 28 óra.

Vegyipari üzemszervezés gyakorlatok a szervező vegyészmérnöki szak III. évfolyama számára, 2 × 45 óra.

Szervezéstechnikai laboratóriumi gyakorlatok a szervező vegyészmérnöki szak III. évfolyama számára, 2 × 90 óra. Előadó: *Tuczai Attiláné.*

Vállalati információrendszerek elemzése gyakorlatok a szervező vegyészmérnöki szak IV. évfolyama számára, 30 óra.

Vállalatvezetés és szervezés gyakorlatok a szervező vegyészmérnöki szak V. évfolyama számára, 28 óra.

Döntéselmélet és módszertan gyakorlatok a szervező vegyészmérnöki szak V. évfolyama számára, 42 óra.

Környezetvédelem szervezése (választható szervezési tárgy) gyakorlatok a szervező vegyészmérnöki szak V. évfolyama számára, 42 óra. Előadó: *dr. László Ferenc.*

Szakdolgozat a szervező vegyészmérnöki szak III. évfolyama számára, összesen 75 óra.

Diplomamunka a szervező vegyészmérnöki szak V. évfolyama számára, összesen 582 óra.

Szaktárgyi gyakorlat a szervező vegyészmérnöki szak II. évfolyama számára, 1 hónap.

Szervező vegyészmérnöki termelési gyakorlat a szervező vegyészmérnöki szak IV. évfolyama számára, 3 hét.

Levelező tagozat

Előadások:

Gazdasági rendszerek irányítása és szervezése a nehézvegyipari szak VI. évfolyama számára, összesen 32 óra. Előadó: *dr. Ódry Tihamér.*

Információrendszerek szervezése a szervező vegyészmérnöki szak IV. évfolyama számára, összesen 28 óra. Előadó: *Farkas József.*

Termelési és szolgáltató folyamatok szervezése a szervező vegyészmérnöki szak IV. évfolyama számára, összesen 40 óra. Előadó: *dr. Gaál Zoltán.*

II.

Dr. Trethon Ferenc okleveles közgazda (József Nádor Műszaki és Gazdaságtudományi Egyetem, 1947), okleveles könyvvizsgáló (1961), okleveles ügyvitelszervező (1962), bejegyzett könyvszakértő (1969), csoportvezető egyetemi docens (1982). Az MTA Vezetés- és Szervezéstudományi Bizottság tagja, a Magyar Közgazdasági Társaság Választmányának tagja, a Műszaki és Természettudományi Egyesületek Szövetségének társelnöke, a Szervezési és Vezetési Tudományos Társaság elnöke, a Vezetéstudomány és az Ipargazdasági Szemle című lapok szerkesztő bizottságának tagja, a VVE Tanácsának és Tudományos Bizottságának tagja. A Magyar Népköztársasági Érdemérem arany fokozata (1952), a Bányászat kiváló dolgozója (1953), a Szocialista munkáért érdemérem (1957), a Bányász szolgálati érdemérem bronz és ezüst fokozata (1960, ill. 1972), a Munka Érdemrend arany fokozata (1968), a Szakszervezeti munkáért arany fokozata (1969), a Nehézipar kiváló dolgozója (1970), az Eötvös Loránd-díj (1974), a Wahlner Ala-

dár emlékérem (1978), a KISZ KB Ifjúságért érdemérem (1981) és a Szocialista Magyarországért Érdemrend (1981) kitüntetések tulajdonosa. 1026 Budapest, Garas u. 22. Telefonszám: 154-333. Ideiglenes lakás: Veszprém, Móricz Zsigmond u. 8.

Dr. Gaál Zoltán okleveles vegyészmérnök (VVE, 1971), okleveles vegyipari gazdasági mérnök (BME, 1975), egyetemi adjunktus (1971). A VEAB Számítástechnikai és Rendszerelméleti Szakbizottság tagja, a Vállalatkibernetikai Munkabizottság elnöke, a VVE Oktatási és Nevelési Bizottság Nevelési, továbbá Tantervi és Módszertani Munkacsoportjának tagja. Művelődési miniszteri dicséret (1983) tulajdonosa. Veszprém, Ady Endre u. 54/a. II. 6.

Dr. Kurucz Jenő okleveles gépészmérnök (BME, 1956), egyetemi adjunktus (1966). A VVE Munkaügyi Döntőbizottság tagja, az FM kiváló dolgozója (1958), az ÉM kiváló dolgozója (1961). 1113 Budapest, Nagyszőllős u. 18.

Dr. Ódry Tihamér okleveles közgazda (MKKE, 1968), okleveles statisztikus szakközgazda (MKKE, 1978), egyetemi adjunktus (1968). Veszprém, Munkácsy Mihály u. 3/d. V. 13.

Dr. Bittner Péter okleveles vegyészmérnök (VVE, 1970), okleveles vegyipari gazdasági mérnök (BME, 1983), egyetemi tanársegéd (1973). A Pedagógusok Szakszervezete Veszprém megyei Bizottságának tagja, a VVE Szakszervezeti Bizottságának titkára, a Dunántúli Termelékenységi Társulás Bér- és Létszámgazdálkodási Szakcsoport tagja. A KISZ KB aranykoszorús KISZ-jelvényének (1973), a Veszprém városért kitüntetés ezüst fokozatának (1975), a Kiváló ifjúsági vezető kitüntetésnek (1976) és a Szakszervezeti munkáért emlékplakettnek (1980) a tulajdonosa. Veszprém, Endrődi S. u. 53. IV. 3.

Géczi János okleveles szervező vegyészmérnök (VVE, 1981), egyetemi tanársegéd (1981). A KISZ KB Dicsérő oklevelének (1981) tulajdonosa. Veszprém, Komócsin Zoltán u. 37/f.

Kovács Zoltán okleveles szervező vegyészmérnök (VVE, 1980), egyetemi tanársegéd (1982). Veszprém, Schönherz Zoltán u. 19. III. 1.

Tuczai Attiláné okleveles gépészmérnök (BME, 1969), egyetemi tanársegéd (1978). Veszprém, Komócsin Zoltán u. 16/a. I. 4.

Farkas József okleveles vegyészmérnök (VVE, 1963), tudományos munkatárs (1964). A VVE Oktatási és Nevelési Bizottság Tantervi és Módszertani Munkacsoportjának tagja, a VVE Közművelődési Bizottságának tagja. A Szocialista kultúráért

kitüntető jelvény (1965) tulajdonosa. Veszprém, Dobi István u. 21/d. I. 6.

Sas Zsuzsanna okleveles szervező vegyészmérnök (VVE, 1983), tudományos segédmunkatárs (1983). 2800 Tatabánya, Mátyás király u. 45. Ideiglenes lakás: Veszprém, Felszabadulás u. 59/b.

Molnár Gábor okleveles szervező vegyészmérnök (VVE, 1982), tudományos továbbképzési ösztöndíjas gyakornok (1982). Veszprém, Endrődi S. u. 61.

Dr. László Ferenc kandidátus, c. egyetemi docens (meghívott előadó), az Országos Vízügyi Hivatal nyugdíjas főosztályvezetője, elnöki tanácsadója. 1122 Budapest, Ráth György u. 60. I. 1. Telefonszám: 368-027.

Kiss Károlyné tanszéki előadó (1977). Veszprém, Zrínyi Miklós u. 17.

Szántó Gézáné tanszéki előadó (1978). Veszprém, Gagarin u. 1. I. 3.

Rádóczy Csaba fényképész szakmunkás (1975). 8229 Csopak, Veszprémi u. 21. Ideiglenes lakás: Veszprém, Csermák Antal u. 6/a.

Tósoki Zsuzsanna fényképész szakmunkás (1974). Veszprém, Komócsin Zoltán u. 46/a. III. 10.

Szakszervezeti bizalmi: *Tuczai Attiláné.*

III.

Trethon Ferenc: Fantázia, tudás, vállalkozás, exportképesség. Veszprém megyei Műszaki Hónap. Veszprém, 1984. máj. 3.

Trethon Ferenc: A vezetéstudomány időszerű kérdései. Továbbképző tanfolyam az energiaprogramban résztvevő vállalatok vezetői számára. Hajdúszoboszló, 1984. máj. 17.

Trethon Ferenc: A vezetéstudomány időszerű kérdései. Tudományos Ismeretterjesztő Társulat által szervezett továbbképző tanfolyam. Miskolc, 1984. jún. 25.

Gaál Zoltán: Rationalisierung der Instandhaltungstätigkeit auf der Grundlage von UMS. Magdeburg, 1983. júl. 11.

Gaál Zoltán: Vegyipari technológiák értékelése műszaki, gazdasági szempontok alapján. Hulladékszegény technológiák '83. Budapest, 1983. okt. 25—26.

Gaál Zoltán: Újabb eredmények a vegyipari berendezések megbízhatósági vizsgálatában. III. Üzemfenntartás—szervezési Ankét, Budapest, 1983. nov. 15.

Gaál Zoltán: Megbízhatóság, karbantartás, biztonság. Műszaki Kémiai Rendszerek '84. Csopak, 1984. ápr. 25—27.

Bittner Péter: A termelőberendezések időbeli kihasználtságán alapuló ösztönző rendszer. Műszaki Kémiai Rendszerek '84. Csopak, 1984. ápr. 25—27.

Géczi János: Vállalati gazdasági fejlődés értékelésének lehetősége. Műszaki Kémiai Rendszerek '84. Csopak, 1984. ápr. 25—27.

IV.

Bene László — Bittner Péter — Isaszegi József: Labour requirement estimation of continuously operated chemical technologies. Hung. J. Ind. Chem. Vol. 11. pp 329—337 (1983).

Gaál Zoltán: Vegyipari technológiák értékelése műszaki, gazdasági szempontok alapján. Hulladékszegény technológiák '83 Konferencia Kiadvány 15. oldal.

Kovács Zoltán: Technológiai folyamatok berendezései karbantartása szervezésének korszerűsítése. Műszaki doktori értekezés. Kézirat, VVE, 1984.

VI.

A termelőberendezések időbeli kihasználtságán alapuló ösztönző rendszerek kidolgozása.

Multimoment filmtechnika alkalmazástechnikájának kidolgozása az üzemszervezési karakterisztikák szerint.

Technológiai rendszerek komplex értékelési módszerének továbbfejlesztése műszaki-, gazdasági-, környezetvédelmi és társadalmi kritériumok alapján.

Korszerű karbantartási stratégiák kialakítására számítógéppel segített módszer kidolgozása.

VEGYIPARI MŰVELETI TANSZÉK

I.

A tanszék 1963. február 1-én létesült. Az 1957—58. tanévtől kezdve a tárgy oktatói a Fizikai Kémiai Tanszék keretein belül, majd 1962. augusztus 1-től az önálló Vegyipari Műveleti Tanszéki Csoport keretében végezték a vegyipari műveletek oktatását. A tanszék vezetője megalakulásától 1976. szeptember 15-ig *dr. László Antal* egyetemi tanár volt, 1976. szeptember 15-től *dr. Szolcsányi Pál* egyetemi tanár vezeti a tanszéket.

A tanszék a B épület I. emeletén van, laboratóriuma van a C épület alagsorában és a D épületben.

Nappali tagozat

A Nehézvegyipari szakon:

Előadások:

Vegyipari művelettan a II. évfolyam számára, összesen 60 óra. Előadó: *dr. Szánya Tibor.*

Vegyipari automatizálás a III. évfolyam számára, összesen 28 óra. Előadó: *dr. Mohilla Rezső.*

Vegyi gyár az V. évfolyam számára, összesen 28 óra, Előadó: *Szabó Zoltán, Németh András* (4 óra), *Stefkó Béla* (4 óra) *Molnár Zoltán* (2 óra).

Vegyipari folyamattan a technológiai ágazatokon a IV. évfolyam számára, összesen 30 óra. Előadó: *dr. Kotsis Levente.*

Szabályozáselmélet a vegyipari rendszermérnöki és folyamatszabályozási ágazaton a IV. évfolyam számára, összesen 60 óra. Előadó: *dr. Mohilla Rezső.*

Szabályozástechnika a vegyipari rendszermérnöki és folyamatszabályozási ágazat V. évfolyama számára, választható ágazati tárgy, összesen 42 óra. Előadó: *dr. Mohilla Rezső.*

Gyakorlatok, szemináriumok:

Vegyipari művelettan szeminárium a II. évfolyam számára, összesen 45 óra.

Vegyipari automatizálás szeminárium a III. évfolyam számára, összesen 28 óra.

Vegyi gyár szeminárium az V. évfolyam számára, összesen 28 óra.

Vegyipari folyamattan szeminárium a technológiai ágazatokon a IV. évfolyam számára, összesen 30 óra.

Szabályozáselmélet szeminárium a vegyipari rendszermérnöki és folyamatszabályozási ágazaton a IV. évfolyam számára, összesen 45 óra.

Szabályozástechnikai szeminárium a vegyipari rendszermérnöki és folyamatszabályozási ágazaton az V. évfolyam számára a választható ágazati tárgyból, összesen 42 óra.

Laboratóriumi gyakorlatok:

Vegyipari művelettan laboratóriumi gyakorlat a III. évfolyam számára, összesen 42 óra.

Vegyipari folyamattan laboratóriumi gyakorlat a technológiai ágazatokon az V. évfolyam számára, összesen 56 óra.

Szakdolgozat a III. évfolyam számára, összesen 75 óra.

Diplomamunka a vegyipari rendszermérnöki és folyamatszabályozási ágazaton az V. évfolyam számára, összesen 540 óra.

Szaktárgyi gyakorlat a III. évfolyamon, vegyészmérnöki termelési gyakorlat a IV. évfolyamon.

A Szervező vegyészmérnöki szakon:

Előadások:

Vegyipari művelettan a II. évfolyam számára, összesen 60 óra. Előadó: *dr. Marton Gyula.*

Gyakorlatok, szemináriumok:

Vegyipari művelettan szeminárium a II. évfolyam számára, összesen 45 óra.

Laboratóriumi gyakorlatok:

Vegyipari művelettan laboratóriumi gyakorlat a III. évfolyam számára, összesen 42 óra.

Levelező tagozat

Nehézvegyipari szakon:

Előadások:

Vegyipari művelettan a III. évfolyam számára, összesen 32 óra. Előadó: *dr. Dencs Béláné.*

Vegyipari automatizálás a IV. évfolyam számára, összesen 20 óra. Előadó: *dr. Ferencz Béla.*

Vegyipari folyamattan a VI. évfolyam számára, összesen 42 óra. Előadó: *dr. Bakos Miklós.*

Vegyi gyár a VI. évfolyam számára, összesen 20 óra. Előadó: *Szabó Zoltán.*

Laboratóriumi gyakorlatok:

Vegyipari művelettan laboratóriumi gyakorlat a III. évfolyam számára, összesen 48 óra.

A Szervező vegyészmérnöki szakon:

Előadások:

Vegyipari művelettan a IV. évfolyam számára, összesen 18 óra. Előadó: *dr. Marton Gyula.*

Üzemvitel a IV. évfolyam számára, összesen 14 óra. Előadó: *Szabó Zoltán.*

II.

Dr. Szolcsányi Pál okl. vegyészmérnök (BME, 1950), a kémiai tudomány doktora, (1973), tanszékvezető egyetemi tanár (1950). Az Oktatásügy kiváló dolgozója (1969). A leningrádi Lenszovjet Műszaki Egyetem tiszteletbeli professzora. Az MTA Vegyipari Műveleti Munkabizottságának elnöke, Műszaki Kémiai Bizottságának, a Kémiai Technológiai és Vegyi Környezetvédelmi Munkabizottságának, a VEAB Számítástechnikai és Rendszerelméleti Szakbizottságának tagja. A Magyar Kémikusok Egyesülete Veszprém megyei Csoportja Vegyipari Műveleti Szakosztályának elnöke, az Energiagazdálkodási Tudományos Egyesület tagja, Tudományos Ismeretterjesztő Társulat Veszprém Városi Szervezetének elnöke, az Egyetemi Tanács tagja. Veszprém, Móricz Zs. u. 2.

Dr. Bakos Miklós okl. vegyészmérnök (BME, 1950), a kémiai tudomány doktora (1982), egyetemi tanár (1972). A Nehézipar kiváló dolgozója (1975), a Kiváló munkáért kitüntetés tulajdonosa (1984), az MTA Műszaki Kémiai Bizottságának és Rendszertechnikai Munkabizottságának tagja, a VEAB Archeometriai Munkabizottságának elnöke, az Igazságügyi Műszaki Szakértő Bizottság elnökhelyettese, az European Federation of Chemical Engineering bizottsági tagja, a Felsőoktatási Szervező Szakemberképzési Bizottság tagja, a Magyar Kémikusok Egyesülete Számítástechnikai és Kibernetikai Szakosztályának elnöke, a Neumann János Számítógéptudományi Társaság országos elnökségének tagja és Veszprém megyei szervezetének elnöke, a Reaction Kinetics and Catalysis Letters szerkesztőbizottságának és a Magyar Kémikusok Lapja szerkesztőbizottságának tagja. 1115 Budapest, Petzval u. 22/C. Telefonszám: 452-552.

Dr. Mohilla Rezső okl. vegyészmérnök (VVE, 1953) és villamosmérnök (BME, 1965) a kémiai tudomány kandidátusa (1973), egyetemi docens (1963). Az MTA Vegyipari Rendszertechnikai Munkabizottságának tagja. Veszprém, Wartha Vince u. 22/b.

Dr. Dencs Béláné okl. vegyészmérnök (VVE, 1970) egyetemi adjunktus (1970). Veszprém, Vörös Hadsereg tér 14.

Dr. Ferencz Béla okl. vegyészmérnök (VVE, 1963) egyetemi adjunktus (1963). Veszprém, Búzavirág u. 12.

Dr. Horváth Géza okl. vegyészmérnök (VVE, 1971) egyetemi adjunktus (1971). Az Egyetem Műszerbizottságának és a Prognosztizáló Bizottságának tagja. 2543 Süttő, Rákóczi út 35. (Ideiglenes lakás: Veszprém, József Attila u. 14/A.)

Dr. Kotsis Levente okl. vegyészmérnök (VVE, 1965) egyetemi adjunktus (1965). A Haza Szolgálatáért érdemérem arany fokozata (1974), Veszprém megyéért érdemérem (1978) tulajdonosa. Veszprém Város Tanácsának tagja, az MTA Vegyipari Műveleti Munkabizottság tagja. Veszprém, Diófa u. 16. Telefonszám: 11-626.

Dr. Marton Gyula okl. vegyészmérnök (VVE, 1963), egyetemi adjunktus (1963). Az Egyetemi Tanács tagja. Az Oktatási és Nevelési Bizottság Tantervi és Módszertani Munkacsoportjának vezetője, a BVTC Kosárlabda Szakosztály vezetőségi tagja. Veszprém, Gagarin u. 3.

Dr. Szánya Tibor okl. vegyészmérnök (VVE, 1970), egyetemi adjunktus (1970) az MTA Vegyipari Műveleti Munkabizottságának tagja, a Magyar Kémikusok Egyesülete Veszprém Me-

gyei Csoportja Vegyipari Műveleti Szakosztályának titkára, a Továbbképzési és Külkapcsolatok Bizottságának tagja, Veszprém, Rózsa u. 41.

Dr. Szokonya László okl. vegyészmérnök (VVE, 1974), egyetemi adjunktus (1983), Az egyetemi Szakszervezeti Bizottság tagja. Veszprém, Füredi u. 41.

Dr. Arányi László okl. vegyészmérnök (VVE, 1975), egyetemi tanársegéd (1975). 1051 Budapest, Zrínyi u. 12.

Dr. Argyelán János okl. vegyészmérnök (VVE, 1971), egyetemi tanársegéd (1971). Veszprém, Hunyadi u. 1.

Szabó Zoltán okl. vegyészmérnök (M. Kir. József Nádor Műszaki és Gazdaságtudományi Egyetem, 1940), címzetes egyetemi docens, a Vegyiműveket Tervező Vállalat főszakértője. A Vegyipari kiváló dolgozója (1953), a Szocialista munkáért érdemérem tulajdonosa (1963), a Magyar Kémikusok Lapja Szerkesztő Bizottságának tagja. Meghívott előadó. 1118 Budapest, Villányi u. 79. Telefonszám: 667-318.

Dr. Németh András okl. vegyészmérnök (Budapesti Műszaki Egyetem, 1949) címzetes egyetemi tanár, a kémiai tudomány doktora, a Tudományszervezési és Informatikai Intézet igazgatóhelyettese. Meghívott előadó. 1122 Budapest, Goldmark Károly u. 9.

Börzsönyi Sándorné előadó, *Jáhni Mária, Gombás Péter, Biró Gábor* üzemmérnökök, *Nagy Béla, Csapó László* tanszéki mechanikusok, *Tar Gézáné, Csorja Sándorné* technikusok.

Szakszervezeti bizalmi: *dr. Marton Gyula* és *Jáhni Mária.*

III.

Szolcsányi P.: Thermodynamische Aspekte der Stabilität von Fluid-Fluid-Phasengrenzflächen. Verfahrenstechnisches Seminar 1983. Merseburg 7—8. Sept. 1983.

Szolcsányi P.—Bilitzky L.—Hüttner J.—Szánya T.—Horváth G.: Adsorptive Trennung von Neon-Helium-Gemischen. Nagytisztaságú Gázok Mikroszimpózium. Százhalombatta, 1983. szept. 20.

Szolcsányi P.: Hő- és anyagátadási kutatások a VVE VMT kutatóhelyen. ETE Hő- és Anyagátadási Szakosztály, Veszprém, 1983. okt. 11.

Szolcsányi P.: A zeolit-adszorbensek ipari alkalmazási lehetőségei, a várható fejlődés irányai. VEAB Zeolit Kollokvium. Veszprém, 1983. nov. 8.

Bakos M.: Kémiai elemzési módszerek az archeometriában. MTA VEAB Archeometriai Ankét, Veszprém, 1983. nov. 2.

Bakos M.: Beszámoló az Európai Vegyészmérnöki Szövetség Kémiai Reakciótechnikai Munkabizottságának 1983. évi üléséről és kollokviumáról (vitaindító előadás). MTA Vegyipari Műveleti Munkabizottság, Budapest, 1983. nov. 10.

Bakos M.: Megemlékezés Földes Péter professzorról. Magyar Kémikusok Egyesülete, Budapest, 1983. nov. 21.

Bakos M.: Megemlékezés Tettamanti A. Károlyról. Magyar Kémikusok Egyesülete, Budapest, 1984. jún. 18.

Dencs B.-né—Marton Gy.—Szokonya L.: Tetrahidro-furán szelektív kinyerése gyógyszeripari szennyvízből. Ipari Szétválasztási Ankét, Budapest, 1984. május 25.

Horváth G.—Kawazoe K.: Calculation of pore size distribution in micropore domain. 4th Confence on Applied Chemistry Unit Operations and Processes. Veszprém, 1983. aug. 30—szept. 1.

Horváth G.—Tóth I.—Szolcsányi P.: Verfahren des Adsorptions Gastrennung. KGST Kollokvium. Százhalombatta, 1983. szept. 19—23.

Horváth G.—Hüttner J.: A tiszta gázok gyártása és forgalmazása Magyarországon. III. Ipari Szétválasztási Ankét. Budapest, 1984. május 25.

Horváth G.—Hüttner J.—Bilitzky L.—Tóth I.: Nagytisztaságú gázok előállításának hazai bevezetése MTA Vegyipari Műveleti Munkabizottság, Csopak, 1984. ápr. 27.

Kotsis L.—Argyelán J.: Effect of cation and water content of synthetic zeolite—A on the adsorption rate of permanent gases. 4th Conference on Applied Chemistry Unit Operations and Processes. Veszprém, 1983. aug. 30—szept. 1.

Marton Gy.—Dencs B.-né—Szokonya L.—Ötvös I.: Kinetical investigation for dilute acid hydrolisis of reed hemicellulose, 4th Conference on Applied Chemistry Unit Operations and Processes. Veszprém, 1983. aug. 30—szept. 1.

Szánya T.—Hanák L.—Szolcsányi P.—Dominyák I.: Ionok szétválasztása termikus, ioncserés paraméteres szivattyúzással. III. Ipari Szétválasztási Ankét, Budapest. 1984. május 25.

Szánya T.—Szolcsányi P.: Nagytisztaságú anyagok előállítása termikus, ioncserés paraméteres szivattyúzással. Műszaki Kémiai Rendszerek '84. Csopak, 1984. április 25—27. MTA Vegyipari Műveleti Munkabizottság Ülése.

Szánya T.—Dominyák I.—Szolcsányi P.: The calculation of thermal ion-exchange parametric pumping by the method of

characteristics. Summer School of Modern Mathematics in Chemical Engineering Bod Honnef, (NSZK) 1984. júl. 31—aug. 8.

Szánya T.—Szolcsányi P.: Komponenten — Trennung durch Adsorptions- und Ionenaustausch parametrisches Pumpen — Verfahren. T.U. Hannover, Inst. Techn. Chem. 1984. aug 9.

Arányi L.—Szánya T.—Szolcsányi P.: Termikus ioncserés paraméteres szivattyúzás számítása. III. Ipari Szétválasztási Ankét, Budapest, 1984. május 25.

Arányi L.—Tóth I.: M50-s tisztaságú gázok előállítására alkalmas berendezés bemérésének tapasztalatai III. Ipari Szétválasztási Ankét. Budapest, 1984. máj. 25.

Kutics K.—Szolcsányi P.—Kotsis L.: Production of active carbon from walnut shells and application for adsorption of organic vapour from air. Conf. on Applied Chemistry, Unit Operations and Processes, Veszprém, 1983. aug. 30—szept. 1.

IV.

Mohilla R.—Ferencz B.: Computerized simulation of an industrial pH control system. Hung. J. of Ind. Chem. *11*, 425-434 (1983)

Horváth G.—Kawazoe K.: Method for the calculation of effective pore size distribution in molecular sieve carbon. J. Chem. Eng. Japan. *16*, 470-475 (1983).

Kotsis L.—Argyelán J.—Szolcsányi P.: Levegőszétválasztás egylépéses nyomásváltó szorpciós eljárással. — Méretnövelés kérdései. Magyar Kémikusok Lapja *38*. 6. 239-244 (1983).

Kotsis L.—Argyelán J.: Transfer processes upon pressure swing adsorption IV. The problems of scale-up. Hung. J. of Ind. Chem. *11*, 417-423 (1983)

Kotsis L.—Argyelán J.—Pataki K.: Hazai természetes zeolitbázisú adszorbensek alkalmazhatósága levegő szeparációjára. MTA VEAB Veszprém, 187-194 (1982)

Marton Gy.—Dencs B.-né—Szokonya L.—Szolcsányi P.—Hodossy G.—Somodi I.—Joó O.—Banán A.: Eljárás d-xilóz előállítására pázsitfűfélékből. Szolgálati találmány bejelentés.

Szokonya L.—P. S. Dallas—Budai Zs.—Dencs B.-né—Ferencz B.—Marton Gy.: Removal of solvent vapours from air by adsorption in aqueous solution of beta-cyclodextrine I. Hung. J. of Ind. Chem., *12*, (1984) 2, (179—183)

Szokonya L.—P. S. Dallas—Budai Zs.—Dencs B.-né—Ferencz B.—Marton Gy.: Removal of solvent vapours from air by adsorption in aqueous solution of beta-cyclodextrine II. Hung. J. of Ind. Chem., *12*, (1984), 2, (185—191)

VI.

Zeolitokon és aktív szeneken végbemenő gázadszorpció és a pórusszerkezet közötti összefüggés mérésére új módszerek kidolgozása. — He-Ne-N_2 gázelegy szétválasztása He-Ne elegyre és N_2-re új konstrukciójú nyomásváltó berendezéssel. — Mikroelektronikai célra alkalmas tiszta gázok és gázelegyek gyártásának előkészítése, a tárolásra és szállításra alkalmas eszközök kifejlesztése. — Alkáli- és alkáli földfémek elválasztása szakaszos és félfolyamatos termikus ioncserével. — Folyadék—folyadék reakció intenzifikálása új típusú betételemes csőreaktor alkalmazásával. — Kristályképződéssel kísért folyadékreakció makrokinetikájának meghatározása és ennek felhasználása ipari reaktorok modellezésénél. — Ciklodextrin abszorpciós tulajdonságainak tisztázása. — Növényi hulladékok komplex hasznosítása furfurol és cellulóz céltermékek együttes előállításával. — Gyógyszeripari oldószerhulladékok regenerálására alkalmas kombinált rendszer kifejlesztése.

VEGYIPARI KIBERNETIKAI ÖNÁLLÓ TANSZÉKI CSOPORT

I.

A csoport a Vegyipari Műveletek Tanszékből vált ki, 1977. július 1-én alakult meg. A csoportot alakulásától *dr. Árva Péter* egyetemi docens vezeti.

A tanszéki csoport a B-épület I. emeletén van.

Nappali tagozat

Előadások:

Műveleti egységek modellezése, a vegyipari rendszermérnöki és folyamatszabályozási ágazaton a IV. évfolyam számára összesen 58 óra. Előadó: *dr. Árva Péter.*

Vegyipari rendszerek irányítása, a vegyipari rendszermérnöki és folyamatszabályozási ágazaton a IV. évfolyam számára összesen 45 óra. Előadó: *dr. Moser Károly.*

Elektronikus folyamatirányító berendezések, a vegyipari rendszermérnöki és folyamatszabályozási ágazaton az V. évfolyam számára összesen 28 óra. Előadó: *Delzsényi Miklós.*

Vegyipari rendszertan, a vegyipari rendszermérnöki és folyamatszabályozási ágazaton az V. évfolyam számára összesen 56 óra. Előadó: *dr. Szeifert Ferenc.*

Vegyészmérnöki tudomány alapjai, a nehézvegyipari szakon, a III. évfolyam számára összesen 28 óra. Előadó: *dr. Árva Péter.*

Vegyipari rendszerek, a szervező vegyészmérnöki szakon a IV. évfolyam számára összesen 28 + 60 óra. Előadó: *dr. Blickle Tibor* és *dr. Árva Péter.*

Szemináriumok, gyakorlatok:

Kémiai technológiai rendszerek, gyakorlat a szervező vegyészmérnöki szakon a III. évfolyam számára összesen 30 óra.

Műveleti egységek modellezése, szeminárium a vegyipari rendszermérnöki és folyamatszabályozási ágazaton a IV. évfolyam számára összesen 58 óra.

Vegyipari rendszerek irányítása, szeminárium a vegyipari rendszermérnöki és folyamatszabályozási ágazaton a IV. évfolyam számára összesen 28 óra.

Műveleti egységek modellezése, laboratóriumi gyakorlat a vegyipari rendszermérnöki és folyamatszabályozási ágazaton a IV. évfolyam számára összesen 90 óra.

Vegyipari rendszerek, laboratóriumi gyakorlat a vegyipari rendszermérnöki és folyamatszabályozási ágazaton az V. évfolyam számára összesen 56 óra.

Vegyipari rendszerek, szeminárium a szervező vegyészmérnöki szakon a IV. évfolyam számára összesen 58 óra.

Vegyipari rendszerek, laboratóriumi gyakorlat a szervező vegyészmérnöki szakon az V. évfolyam számára összesen 70 óra.

Diplomamunka az V. évfolyam számára a nehézvegyipari szakon 624 óra.

Szakdolgozat a III. évfolyam számára a nehézvegyipari szakon, összesen 75 óra.

Szakdolgozat a III. évfolyam számára a szervező vegyészmérnöki szakon, összesen 75 óra.

Levelező tagozat

Előadások:

A vegyészmérnöki tudomány alapjai, a nehézvegyipari szakon a IV. évfolyam számára összesen 12 óra. Előadó: *dr. Nagy Dezső.*

II.

Dr. Árva Péter okl. vegyészmérnök (VVE 1961), a kémiai tudomány kandidátusa (1970), egyetemi docens (1961). A Munka Érdemrend ezüst fokozatának tulajdonosa (1980). Az Oktatásügy kiváló dolgozója (1976). Az MSZMP egyetemi szervezeti PB tagja, az ONB tagja. A MM Vegyész—Vegyészmérnöki Szakbizottságának tagja. Az MTA Vegyipari Rendszertechnikai Munkabizottságának tagja, a VEAB Vegyipari Számítástechnikai és Folyamatirányítási Munkabizottság el-

nöke, a VEAB Számítástechnikai és Rendszerelméleti Szakbizottságának tagja. Az MKE Műszaki Kémiai Szakosztálya Rendszertechnikai Bizottságának tagja. A TIT Műszaki Választmányának tagja. Veszprém, Diófa u. 16/b.

Dr. Csukás Béla okl. vegyészmérnök (VVE, 1970), egyetemi adjunktus (1984). A PAB Számítástechnikai Szakbizottságának tagja. Veszprém, Koltói A. u. 10/f.

Dr. Szeifert Ferenc okl. vegyészmérnök (VVE, 1971), egyetemi adjunktus (1971). Miniszteri dicséretben részesült (1980). Az MTA Vegyipari Rendszertechnikai Munkabizottságának tagja. A VEAB Számítástechnikai és Rendszerelméleti Szakbizottságának tagja. Az AMT Technológiai Létesítménytervezési Albizottság tagja. A VVE MSZMP I. sz. alapszervezetének vezetőségi tagja. Az ONB tagja. Veszprém, Haszkovó u. 18/b.

Dr. Vass József okl. automatizálási technológusmérnök (Harkovi Műszaki Egyetem, 1971), egyetemi adjunktus (1971). Miniszteri dicséretben részesült (1983). A VEAB Vegyipari Számítástechnikai és Folyamatirányítási Munkabizottság tagja. Veszprém, Ady E. u. 54/d.

Meszler János okl. vegyipari kibernetikus (Moszkvai Mendelejev Vegyipari Egyetem, 1977), egyetemi tanársegéd (1977). A Felsőoktatási tanulmányi érdemérem (1978) tulajdonosa. A VVE Továbbképzési és Külkapcsolatok Munkabizottságának tagja. Veszprém, Március 15. u. 7/b.

Dr. Moser Károly okl. vegyészmérnök (VVE, 1973), egyetemi tanársegéd (1973). Miniszteri dicséretben részesült (1983). Veszprém, Cholnoky u. 22/c.

Dr. Nagy Dezső okl. vegyészmérnök (VVE, 1973), egyetemi tanársegéd (1973). Veszprém, Simon I. u. 2/a.

Delzsényi Miklós okl. villamosmérnök (BME, 1968), tudományos munkatárs (1968). Miniszteri dicséretben részesült (1983). A VEAB Vegyipari Számítástechnikai és Folyamatirányítási Munkabizottság tagja. Veszprém, Haszkovó u. 5.

Boros Aba okl. vegyészmérnök (VVE, 1976), tanszéki mérnök (1969). Miniszteri dicséretben részesült (1981). Veszprém, Haszkovó u. 18/d.

Chován J. Tibor okl. vegyészmérnök (VVE, 1978), műszaki ügyintéző (1980). 7633 Pécs, Páfrány u. 37/b. (Veszprém, Schönherz Z. u. 12.)

Dén József okl. matematikus (JATE, 1973), műszaki ügyintéző (1982). Veszprém, Kossa I. u. 44/b.

Szigligeti Tibor távközlési üzemmérnök (KTMF, 1982), műszaki ügyintéző (1977). Veszprém, Ady E. u. 56/c.

Dr. Blickle Tibor okl. vegyészmérnök (VVE, 1953), a kémiai tudományok doktora, az MTA Műszaki Kémiai Kutató Intézetének igazgatója, címzetes egyetemi tanár, meghívott előadó (1978). 1075 Budapest, Madách I. tér 2—6.

Dr. Pallai Iván okl. vegyészmérnök, a kémiai tudományok doktora, a Tudományszervezési és Informatikai Intézet tudományos tanácsadója, címzetes egyetemi tanár. (Továbbképző előadást tartott.)

Fazekas Imre okl. villamosmérnök, a Borsodi Vegyi Kombinát főmérnöke, meghívott előadó (1979). 3529 Miskolc, Lévai J. u. 41.

Szabó Istvánné előadó, *Andorka Zoltán* műszaki ügyintéző, *Cseh István* tanszéki mechanikus. Miniszteri dicséretben részesült (1983). *Koroknay András* kiemelt szakmunkás, a Magyar Népköztársaság érdemes sportolója (1974). Miniszteri dicséretben részesült (1983).

Dr. Bencze Lajosné, Szalay Károlyné technikusok, *Szemethy Tivadarné* laboráns.

Szakszervezeti bizalmi: *Szemethy Tivadarné.*

III.

Lee, S., Berty, J. M., Greene, H. L., Szeifert, F.: Studies on low pressure methanol synthesis. 8th Annual Contractors Conference on Coal Liquefaction. 1983. Palo Alto Hyatt. (California).

Szeifert, F.: Solution of the workshop problem. International Workshop on Kinetic Modeling, A. I. Ch. E. Summer Meeting, August 28—31, 1983. Denver (Colorado).

Berty, J. M., Lee, S., Szeifert, F., Cropley, J. B.: Assumed mechanism. kinetics and their thermodynamic consistency, August 28—31, 1983. Denver (Colorado).

Lee, S., Berty, J. M., Szeifert F., Cropley, J. B.: Simulation of CSTR experiments and tubular reactor performance with the assumed kinetics. August 28—31, 1983. Denver, Colorado.

Szeifert F., Árva P., Berty, J. M., Lee, S.: A hierarchia-szintek kapcsolata a heterokatalitikus folyamatok modellezésében. Műszaki Kémiai Rendszerek '84, Csopak. 1984. ápr. 25—27.

Árva P. — Vass J. — Dén J.: Fuzzy szabályozási algoritmusok vizsgálata. Műszaki Kémiai Rendszerek '84. Csopak, 1984. ápr. 25—27.

Vass J.: Számítógépes szabályozási algoritmusok. Műszaki Kémiai Rendszerek '84. Csopak, 1984. ápr. 25—27.

Moser K.: Reaktor ciklikus működtetése. Műszaki Kémiai Rendszerek '84. Csopak, 1984. ápr. 25—27.

V.

Vass J.: Számítógépes folyamatirányítás. Digitális szabályozási rendszerek tervezése, Veszprém, 1984.

VI.

Fuzzy szabályozás megvalósítása laboratóriumi abszorber-deszorber berendezés irányítására. Adaptív irányítási algoritmusok alkalmazása tervezés és laboratóriumi megvalósítás céljaira. Polivinilacetát vizes diszperziójának előállítása, reaktor tervezés. NPK üzem nyersanyag beszállító rendszerének számítógépes irányítása, az irányító rendszer tervezése, elkészítése és beüzemelése.

TESTNEVELÉS TANSZÉK

I.

A testnevelés oktatása 1952 óta folyik egyetemünkön. Kezdetben csak az I—II., 1969-től az I—II—III., az 1981—82. tanévtől valamennyi évfolyam hallgatói részesülnek testnevelés oktatásban. A tanszék vezetője 1958-ig *László István*, az 1958—59. tanévben *Illyés József*, az 1959—60. tanévtől *Győri Pál*.

A tanszék a tornaterem épületében van.

Gyakorlatok:

Szakosított testnevelés órák a nehézvegyipari és szervező vegyészmérnöki szak I. évfolyama számára 8 csoportban, 7 sportágban (atlétika, gimnasztika, kézilabda, kosárlabda, labdarúgás, röplabda, úszás) évi 60—60 óra.

Szakosított testnevelés órák a nehézvegyipari szak II—III—IV. évfolyamai számára 17 csoportban, 7 sportágban (atlétika, gimnasztika, kézilabda, kosárlabda, labdarúgás, röplabda, tenisz) évi 30—30 óra.

Szakosított testnevelés órák a szervező vegyészmérnöki szak II—III—IV. évfolyamai számára 9 csoportban, 6 sportágban (atlétika, gimnasztika, kézilabda, kosárlabda, labdarúgás, tenisz) évi 30—30 óra.

Szakosított testnevelés órák a nehézvegyipari és szervező vegyészmérnöki szak számára az V. évfolyamon 7 csoportban, 6 sportágban (atlétika, gimnasztika, kézilabda, kosárlabda, labdarúgás, tenisz) évi 15—15 óra.

Szakosított testnevelés órák az agrárkémiai szak II. évfolyama számára 3 csoportban, 3 sportágban (kosárlabda, labdarúgás, tenisz) évi 60—60 óra.

Gyógytestnevelés órák az egyetem hallgatói részére 2 csoportban évi 60 óra. Megbízott gyógytestnevelő: *Petőfiné Pál Zsuzsanna*.

Fakultatív testnevelés:

Szakosított testnevelés órák a nehézvegyipari szak II—III—IV. évfolyamai számára 17 csoportban, 7 sportágban (atlétika, gimnasztika, kézilabda, kosárlabda, labdarúgás, röplabda, tenisz) évi 30—30 óra.

Szakosított testnevelés órák a szervező vegyészmérnöki szak II—III—IV. évfolyamai számára 9 csoportban, 6 sportágban (atlétika, gimnasztika, kézilabda, kosárlabda, labdarúgás, tenisz) évi 30—30 óra.

Szakosított testnevelés óra a nehézvegyipari és szervező vegyészmérnöki szak V. évfolyama számára 7 csoportban, 6 sportágban (atlétika, gimnasztika, kézilabda, kosárlabda, labdarúgás, tenisz) évi 30—30 óra.

Atlétika sportág oktatása az egyetem hallgatói részére évi 60 óra. Testnevelő tanár: *dr. Sipőcz József.*

Gimnasztika oktatása az egyetem hallgatói részére évi 60 óra. Testnevelő tanár: *Tungli Józsefné.*

Kézilabda sportág oktatása az egyetem hallgatói részére évi 60 óra. Megbízott óraadó: *Kiss Szilárd.*

Kosárlabda sportág oktatása az egyetem hallgatói részére évi 60 óra. Testnevelő tanár: *Petőfi Lajos.*

Labdarúgás oktatása az egyetem hallgatói részére évi 60 óra. Testnevelő tanár: *Németh János.*

Tenisz oktatása az egyetem hallgatói részére évi 60 óra. Testnevelő tanár: *Győri Pál.*

Úszás oktatása az egyetem hallgatói részére évi 60 óra. Megbízott testnevelő tanár: *Kopár Istvánné.*

A tanszék által szervezett külföldi sítábor keretében sí-oktatás 80 órában. Oktatók: *Győri Pál* és *Németh János.*

A tanszék által szervezett vízi tábor keretében kajakozás, kenuzás, vízisiélés oktatása 30 órában. Oktatók: *Szabad Sándor* (megbízott óraadó testnevelő tanár), *Győri Pál* és *Németh János.*

II.

Győri Pál okleveles testnevelő tanár (Testnevelési Főiskola, 1959), tanszékvezető (1959). A testnevelés és sport kiváló dolgozója (1964), az Oktatásügy kiváló dolgozója (1974), Veszprém városért érdemérem ezüst fokozata (1975), Ifjúságért érdemérem (1979), Magyar Népköztársaság Sportérdemérem ezüst fokozata (1980) tulajdonosa. Az Egyetemi Tanács tagja.

Az Oktatási és Nevelési Bizottság tagja, az Egyetemi Sportbizottság titkára, a VEAB Sport- és Mozgásbiológiai Munkabizottság titkára, a Magyar Diáksport Tanács Egyetemi és Főiskolai Sportbizottságának tagja, a Szabadidő-sport Albizottság vezetője, a Veszprém megyei Diáksport Tanács tagja, a Veszprém megyei Tanács Művelődési és Ifjúsági Bizottságának és Testnevelési és Sportalbizottságának tagja, a Veszprém megyei Tanács Testnevelési és Sporthivatala Oktatási Bizottságának elnöke, a Testnevelés és Sport Kutató Csoportjának főtitkára, a Veszprém megyei Vívó Szövetség elnöke, a Magyar Pedagógiai Társaság és a Testi Nevelési Szakosztály tagja, a Magyar Biológiai Társaság Mozgásbiológiai Szakosztály vezetőségének és Mozgásműveltség Munkabizottsága vezetőségének tagja, a Bakony Vegyész Torna Club elnökhelyettese, a Vívó Szakosztály vezetője. Veszprém, Egry József u. 41. III. 15.

Németh János okleveles testnevelő tanár (Testnevelési Főiskola, 1966), egyetemi testnevelő tanár (1966). Az Egyetemi Sportbizottság tagja, a Veszprém megyei Tanács Testnevelési és Sporthivatala Oktatási Bizottságának és Testnevelés és Sport Kutató Csoportjának tagja, a Veszprém városi Tanács Kulturális és Ifjúságpolitikai Bizottságának és Testnevelési és Sportalbizottságának tagja. Veszprém, Viola u. 26.

Petőfi Lajos okleveles biológia—testnevelés szakos tanár (Pécsi Tanárképző Főiskola, 1972), okleveles testnevelő tanár (Testnevelési Főiskola, 1978), egyetemi testnevelő tanár (1981). A Veszprém megyei Tanács Testnevelési és Sporthivatala Oktatási Bizottságának és Testnevelés és Sport Kutató Csoportjának tagja, a Veszprém megyei Kosárlabda Szövetség edzőbizottságának vezetője. Veszprém, Ady Endre u. 54/c.

dr. Sipőcz József okleveles földrajz—testnevelés szakos tanár (Juhász Gyula Tanárképző Főiskola, Szeged, 1969), okleveles testnevelő tanár (Testnevelési Főiskola, 1978), egyetemi testnevelő tanár (1975). A testnevelés és sport érdemes dolgozója (1973), a Veszprém megyéért érdemérem arany fokozatának tulajdonosa (1979). A Veszprém megyei Tanács Testnevelési és Sporthivatal Testnevelés és Sport Kutató Csoportjának elnöke, a Veszprém megyei Atlétikai Szövetség elnöke, a VEAB Sport- és Mozgásbiológiai Munkabizottság tagja. Veszprém, Ady Endre u. 54/b.

Tungli Józsefné Sötét Zsuzsanna okleveles testnevelő tanár (Testnevelési Főiskola, 1970), egyetemi testnevelő tanár (1971). Az Egyetemi Sportbizottság tagja, a Veszprém megyei Tanács

Testnevelési és Sporthivatala Oktatási Bizottságának, Testnevelés és Sport Kutató Csoportjának tagja, a Veszprém megyei Torna Szövetség elnökségének tagja, az Egyetem Szakszervezeti Bizottságának sportfelelőse. Veszprém, Ady Endre u. 52/a.

Bánó Istvánné adminisztrátor (1966).

Novák Imre, Nagy Csaba, Soós Attila szertárosok, *Hangyál Dezsőné, Pataki Istvánné, Szabó Istvánné* takarítók.

Szakszervezeti bizalmi: *Tungli Józsefné.*

III.

Győri Pál: A veszprémi sportaktívaképző tábor két évtizede. Művelődési Minisztérium tanévelőkészítő szakmai tanácskozása. Gödöllő, 1983. augusztus 30—31.

Győri Pál — Nemessúri Mihály: Négy-nyolc éves gyermekek egészségnevelése műszaki értelmiségi családokban. Tudományos konferencia. Zánka, 1983. szeptember 16—17.

Kopár Istvánné — Sipőcz József: Sportérdeklődés vizsgálata középiskolai tanulóknál Veszprém megyei felmérés alapján. Tudományos konferencia. Zánka, 1983. szeptember 16—17.

Nemessúri Mihály — Győri Pál: A comb mozgásbiológiai vizsgálata óvodások egészségvédő testnevelésében. Tudományos konferencia. Zánka, 1983. szeptember 16—17.

Győri Pál — Nemessúri Mihály: Három-hat éves gyermekek szüleinek testedzési szokásai. III. Mozgásműveltségi szimpozion. Nyíregyháza, 1983. szeptember 26—27.

Győri Pál: 3—6 éves gyermekek alapállóképessége. II. Testnevelési tudományos konferencia. Kaposvár, 1983. október 21.

Győri Pál: Három-hat éves gyermekek motoros kvalitásai. III. Testnevelési Tudományos Konferencia. Szeged, 1984. április 2—3.

Farmosi István — Győri Pál: 10—14 éves veszprémi tornászlányok testsűrűsége és testösszetétele. III. Testnevelési Tudományos Konferencia. Szeged, 1984. április 2—3.

Győri Pál: 3—6 éves gyermekek testnevelése a VVE óvodáiban. Veszprémi óvónők továbbképzése. Veszprém, 1984. április 25.

Győri Pál — Nemessúri Mihály: Óvodáskorúak futóképességének fejlesztése. XIII. Mozgásbiológiai szimpozion. Zánka, 1984. május 28—30.

Győri Pál — Völgyesi János: Óvodás gyermekek testszerkezetének vizsgálata. XIII. Mozgásbiológiai szimpozion. Zánka, 1984. május 28—30.

Sipőcz József — Völgyesi János: Ifjúsági és utánpótlás korú rövidtávú futó és ugró atléták terhelhetőségének folyamatos vizsgálata. XIII. Mozgásbiológiai szimpozion. Zánka, 1984. május 28—30.

IV.

Győri Pál — Nemessúri Mihály: Négy-nyolc éves gyermekek szüleinek testedzési szokásai. VEAB pályázat I. díj. 1983. december.

Győri Pál — Nemessúri Mihály: Négy-nyolc éves gyermekek testi nevelése műszaki értelmiségi családokban. Egészségnevelés 1984. 25. 16—20.

VI.

Az I—V. évfolyamokra kiterjesztett szakosított testnevelés jelentős mértékben hozzájárul a rendszeres és magasabb szintű testedzés, a versenyszerű sportolás igénnyé válásához. A hallgatók személyiségében jelentkező kedvezőbb változások visszavezethetők a rendszeres és minden évfolyamban megtartott testnevelés órákra.

IDEGENNYELVI LEKTORÁTUS

I.

A lektorátus Orosz nyelvi lektorátusként 1951-ben kezdte meg munkáját. Az oktatási terület kiszélesedésével 1954-ben vette fel az Idegen nyelvi lektorátus nevet. Vezetője 1954. szeptember 1-ig *Varga Károly*, 1955. október 1-ig *dr. Wild Frigyes*, 1972. június 30-ig *Balogh János* volt. Jelenlegi vezetője *Egyed László*.

A lektorátus az E épület I. emeletén, a nyelvi laboratórium az E épület földszintjén van.

Nyelvórák:

A nehézvegyipari szak I. évfolyamán 6 csoport részére csoportonként heti 3 óra orosz nyelv, 1 csoport részére heti 5 óra angol nyelv.

A szervező vegyészmérnöki szak I. évfolyamán 3 csoport részére csoportonként heti 3 óra orosz nyelv.

A nehézvegyipari szak II. évfolyamán az I. félévben 6 csoport részére heti 3—3 óra orosz nyelv. A 2. félévben 4 csoport részére heti 3—3 óra orosz nyelv, 2 csoport részére heti 3—3 óra angol nyelv.

A szervező vegyészmérnöki szak II. évfolyamán az I. félévben 2 csoport részére heti 3—3 óra orosz nyelv, a 2. félévben 2 csoport részére heti 3—3 óra angol nyelv.

Az agrárkémiai szak II. évfolyamán az I. félévben 3 csoport részére heti 4—4 óra orosz nyelv.

A nehézvegyipari szak III. évfolyamán az I. félévben angol nyelvből 3, német nyelvből 1, orosz nyelvből 3 csoport részére csoportonként heti 3 óra, a 2. félévben angol nyelvből 4, német nyelvből 2 csoport részére csoportonként heti 3 óra.

A szervező vegyészmérnöki szak III. évfolyamán angol nyelvből 3 csoport részére csoportonként heti 3 óra.

A nehézvegyipari szak IV. évfolyamán angol nyelvből 3, német nyelvből 2 csoport részére heti 3—3 óra.

A szervező vegyészmérnöki szak IV. évfolyamán angol nyelvből 1 csoport részére heti 3 óra.

Az I. évfolyam külföldi hallgatói számára heti 6 óra magyar nyelv.

A II. évfolyam külföldi hallgatói számára heti 3 óra magyar nyelv.

A nappali tagozat Kutató-fejlesztő-tervező szakmérnöki szak II. évfolyamú hallgatói számára heti 4 óra angol nyelv.

Fakultatív nyelvórák:

Angol nyelvből kezdők számára 2 csoportnak heti 3—3 óra, német nyelvből kezdők számára 1 csoportnak heti 3 óra.

Orosz nyelvből — vizsgaelőkészítő — 1 csoport számára heti 3 óra.

II.

Egyed László okl. magyar—orosz szakos középiskolai tanár (ELTE, 1958), vezető nyelvtanár (1972). Miniszteri dicsérő oklevéllel kitüntetve (1972, 1980). A 2. számú oktatói pártalapszervezet titkára. Az Állami Nyelvvizsga Bizottság tagja. Az OM Felsőoktatási Idegen nyelvi Szakbizottság tagja. A VEAB Alkalmazott Nyelvészeti Munkabizottság tagja. A MAPRJAL Veszprém megyei Szervezetének elnöke. Veszprém, Stadion u. 1/b. Telefonszám: 13-716.

Csukás Ágnes okl. angol—német szakos középiskolai tanár (JATE, 1970), nyelvtanár (1983). Kiváló dolgozó (1975, 1980). Miniszteri dicsérő oklevéllel kitüntetve (1977). Az Állami Nyelvvizsga Bizottság tagja. A TIT Veszprém megyei Szervezet Idegen nyelvi Szakosztály vezetőségének tagja, szakfelügyelő. A TIT Országos Idegen nyelvi Választmány tagja. Veszprém, Münnich F. tér 3.

Hanák Ferencné Szeigfried Magda okl. orosz—német szakos középiskolai tanár (ELTE, 1951), nyelvtanár (1952). A felsőoktatás kiváló dolgozója (1953), Kiváló munkáért miniszteri kitüntetés tulajdonosa (1983). Az Állami Nyelvvizsga Bizottság tagja. Veszprém, Csermák A. u. 2.

Lehossy Antalné Deutsch Judit okl. német—orosz szakos középiskolai tanár (JATE, 1953), nyelvtanár (1962). Az oktatásügy kiváló dolgozója (1971, 1975). Érdemes szakszervezeti

munkáért kitüntetés tulajdonosa (1980). Veszprém, Martos F. u. 3/a.

Németh Attila okl. magyar—orosz szakos középiskolai tanár (ELTE, 1963), nyelvtanár (1967). Az oktatásügy kiváló dolgozója (1975). A TIT kiváló dolgozója (1977), Szocialista kultúráért miniszteri kitüntetés tulajdonosa (1983). Az Állami Nyelvvizsga Bizottság tagja. A TIT Veszprém megyei Szervezet Idegen nyelvi Szakosztályának elnöke. A TIT Országos Idegen nyelvi Választmány vezetőségének tagja, a TIT Országos Választmánya Oktatáselméleti Szakbizottságának tagja, a TIT megyei elnökségének tagja, szakfelügyelő. A VVE Nevelési Albizottságának elnöke, az Országos Nevelési Munkabizottság tagja, az ONB tagja. Veszprém, Cserhát 2/f.

Pekli József okl. magyar—orosz szakos középiskolai tanár (ELTE, 1964), nyelvtanár (1971). Miniszteri dicsérő oklevéllel kitüntetve (1980). Az Állami Nyelvvizsga Bizottság tagja. Veszprém, Zrínyi u. 17.

Petrovics Pálné Hiripi Anna okl. orosz—francia szakos középiskolai tanár (Maurice Thorez Idegen nyelvi Pedagógiai Főiskola, Moszkva, 1970), nyelvtanár (1970). Kiváló munkáért miniszteri kitüntetés tulajdonosa (1984). Az Állami Nyelvvizsga Bizottság tagja. Veszprém, Felszabadulás u. 67.

Posgay Éva okl. orosz—angol szakos középiskolai tanár (JATE, 1972), nyelvtanár (1975). Veszprém, Endrődi u. 36.

Rohonyi István okl. történelem—angol szakos középiskolai tanár (ELTE, 1971), nyelvtanár (1971). Az Állami Nyelvvizsga Bizottság tagja. Veszprém, Sorház u. 3/h.

Tóth Béláné dr. Kurtán Zsuzsanna okl. orosz—angol szakos középiskolai tanár (ELTE, 1971), nyelvtanár (1981). Bölcsészdoktor (1977). Kiváló munkáért kitüntetés tulajdonosa (1980). Az Állami Nyelvvizsga Bizottság tagja. A VEAB Alkalmazott Nyelvészeti Munkabizottság tagja. 8220 Balatonalmádi, Tolbuhin u. 23.

Hári István szakmunkás (1971), *Kristóf István* szakmunkás (1970), *Iványi Jánosné* előadó (1963).

Szakszervezeti bizalmi: *Petrovics Pálné.*

III.

Egyed L.: A videotechnika a külföldi hallgatók magyar nyelvi oktatásában. A BME Nyelvi Intézete Magyar Nyelvi Csoportjának VII. módszertani konferenciája; Készségek fej-

lesztése és mérése a magyar mint idegen nyelv oktatásában, Budapest, 1983. augusztus 30.

Pekli J.: A szakmai ismeretek szerepe a nyelvoktatásban. A BME Nyelvi Intézete Magyar Nyelvi Csoportjának VII. módszertani konferenciája; Készségek fejlesztése és mérése a magyar mint idegen nyelv oktatásában, Budapest, 1983. augusztus 30.

Egyed L. — dr. Novák B. — Tóthné dr. Kurtán Zs.: Műszaki egyetemi hallgatók orosz nyelvi ismereteinek számítógépes feldolgozása. Számítógép és nyelvoktatás II. c. konferencia, Győr (KTMF), 1983. november 11—12.

Tóthné dr. Kurtán Zs.: Hibaforrások műszaki egyetemi hallgatók angol—magyar fordításában. Anglisztikai napok, Budapest (ELTE Angol Intézet), 1984. január 23—25.

Tóthné dr. Kurtán Zs.: A nyelvi laboratórium alkalmazásának elméleti és gyakorlati kérdései. MAPRJAL Orosznyelv tanárok továbbképzési konferenciája, Veszprém (VVE), 1984. február 29.

Tóthné dr. Kurtán Zs. — Egyed L.: Az új típusú nyelvi záróvizsgák tapasztalatai a Veszprémi Vegyipari Egyetemen. III. Műszaki Felsőoktatási Oktatásmódszertani Konferencia, Budapest (BME), 1984. április 5—6.

Németh A.: Alapkérdésektől egy részterületig. Értékelés és tesztelés az idegen nyelv oktatásban. III. Műszaki Felsőoktatási Oktatásmódszertani Konferencia, Budapest (BME), 1984. április 5—6.

Egyed L. — Petrovicsné: A szakmai jellegű társalgási készség fejlesztésének néhány módszere. A nyelvi közvetítés elmélete és gyakorlata. Országos alkalmazott nyelvészeti és szaknyelvoktatási konferencia, Miskolc, 1984. május 28—30.

Németh A.: Nyelvi szint- és teljesítménymérés tesztekkel. A nyelvi közvetítés elmélete és gyakorlata. Országos alkalmazott nyelvészeti és szaknyelvoktatási konferencia, Miskolc, 1984. május 28—30.

IV.

Egyed L.: Beszámoló az 1981. július 1—2-án Berlinben rendezett nemzetközi MAPRJAL szimpoziumról. Modern Nyelvoktatás, *19*, 1—2. sz. 251—256 old.

Németh A.: Kísérlet egy megyei TIT nyelviskolahálózat létrehozására. Modern Nyelvoktatás, *19,* 1—2. sz. 63—92. old.

Egyed L. — Petrovicsné: A műszaki egyetemek és főiskolák hallgatóinak nyelvtanfolyamai a Moszkvai Energetikai Intézetben. Felsőoktatási Szemle, 1983. 7—8. sz. 470—473. old.

Németh A.: Értékelés és vizsgáztatási módszerek a TIT nyelvtanfolyamokon. Modern Nyelvoktatás, *20,* 1. sz. 221—229. old.

Németh A.: Alapkérdéstől egy részterületig; Értékelés és tesztelés az idegen nyelvoktatásban. III. Műszaki Felsőoktatási Oktatásmódszertani Konferencia kiadványa. BME, Budapest, 1984. április 21—31. old.

Tóthné dr. Kurtán Zs. — Egyed L.: Az orosz nyelvi záróvizsgák tapasztalatai a Veszprémi Vegyipari Egyetemen. III. Műszaki Felsőoktatási Oktatásmódszertani Konferencia kiadványa. BME, Budapest, 1984. április 110—117. old.

KÖZPONTI KÖNYVTÁR

I.

A Központi Könyvtár 1949-ben létesült. Szervezetileg 1966-ig a Budapesti Műszaki Egyetem Központi Könyvtárának hálózatához tartozott. Ekkor alakult át a többi műszaki egyetemi könyvtárhoz hasonlóan önálló könyvtári hálózattá. 20 tanszéki és 1 kollégiumi könyvtár, valamint 19 egyetemi szervezeti egység könyvtára tartozik hozzá.

A Központi Könyvtár helyiségei a B épület II. emeletén és alagsorában vannak.

A könyvtár szakirodalmi szolgáltatásai egymással vertikálisan kapcsolódó láncot alkotnak, ezek a következők:

Számítógépes kémiai szakirodalomfigyelő szolgálat 1971 óta.

Rendelkezésre bocsátás (Reprográfiai és könyvtárközi kölcsönző szolgálat), 1963 óta.

Fordító szolgálat, 1972 óta.

Országos feladatkörű szakkönyvtári minőségében tevékenységét az egyetemen túl, regionális szintre is kiterjeszti. A Kémiai Szakirodalmi Kooperációs Bizottság koordináló könyvtáraként a legfontosabb kémiai profilú tudományos és szakkönyvtárak tevékenységének összehangolásával országos szintű könyvtári feladatot teljesít.

1969 óta a Műszaki Egyetemi Könyvtárak Nemzetközi Szövetségének (International Association of Technological University Libraries) tagja.

Az 1967—68. tanévtől kezdődően egyetemünkön kötelező tárgy a szakirodalmi ismeretek: 4 óra előadás, 4 óra gyakorlat. *Előadó:* Dömötör Lajosné dr.

A számítógépes kémiai szakirodalomfigyelő szolgálat keretében követett témák megoszlása:

Megrendelő	1983 II. félév	1984 I. félév
Veszprémi Vegyipari Egyetem	31	24
Egyéb MM intézmények	3	3
MTA intézmények	50	48
Ipari intézmények	101	103
Témák száma összesen	185	178
Irodalmi hivatkozások száma	47 548	36 872+

+ 1984. június 30-i állapot, 100/22-es szalagig.

A rendelkezésre bocsátás keretében szolgáltatott dokumentumok száma:

	Könyvtárunk olvasói részére	Más könyvtárak részére
1. Saját állományból		
Kölcsönzés	14 820	76
Másolás	4 107	2 000
2. Más könyvtárak állományából		
Kölcsönzés	340	91
Másolás	1 886	977
Szabvány, szabadalom	405	98
Fordítás, fordításmásolat	333	14

A xerox automaták teljesítménye:

	Kérések száma	Oldalak száma
1. Folyóirat, könyvrészlet		
1.1. Belső igényre	4 107	62 255
1.2. Külső igényre	2 000	24 481
2. Egyéb másolatok		
2.1. Belső igényre	4 339	123 846
2.2. Külső igényre	60	3 893
1+2 összesen	10 506	214 475

Az olvasóforgalom adatai:

Beiratkozott olvasók száma:	934
Olvasóforgalom (személy és alkalom):	6 420
Kölcsönzött művek száma:	14 820

A fenti adatok nem tartalmazzák a kézikönyvtár és a folyóiratolvasó forgalmát. Ezeket 5760 olvasó vette igénybe.

A Fordító Szolgálat az Országos Műszaki Információs Központ és Könyvtár (OMIKK) veszprémi fiókirodájaként működik 1972 óta.

Elkészült fordítások és lektorálások:	2 457 db
Kifizetett munkadíj:	2 320 635 Ft
Munkatársak száma:	322 fő

A könyvtár állományának változása:

	Könyv, kötet	Időszaki kiadvány	Kézirat, gépirat	Összesen
1. Nyitó állomány 1983. VII. 1.	88 078	21 487	6 032	115 597
2. Növekedés	3 003	1 098	391	4 492
3. Csökkenés	—	—	—	—
4. Záró állomány 1984. VI. 30.	91 081	22 585	6 423	120 089

Az 1983/84. tanévben 150 féle kézirat állt hallgatóink rendelkezésére. 66 féle kézirat került sokszorosításra 9460 oldal terjedelemben. Összes példány 7805, összes nyomás 903 035 oldal.

II.

Dömötör Lajosné dr. Plech Anna okl. könyvtáros, okl. magyar nyelv és irodalom szakos középiskolai tanár (ELTE, 1964), könyvtárigazgató (1971), az Egyetemi Tanács tanácskozási jogú tagja, a Tudományos Bizottság tagja, a Közművelődési Bi-

zottság tagja, az Egyetemi Könyvtárigazgatók Tanácsának tagja. Veszprém, Zrínyi u. 15/a.

Dr. Bálint Andrásné okl. könyvtáros (Szombathelyi Tanárképző Főiskola, 1980), a könyvtárközi kölcsönző csoport vezetője (1969). Veszprém, Hunyadi J. u. 1.

Boros Józsefné okl. könyvtáros (Szombathelyi Tanárképző Főiskola, 1981), a folyóirattár, kölcsönzés és reprográfiai csoport vezetője (1971). Veszprém, Diófa u. 12.

Dr. Egyházy Tiborné okl. vegyészmérnök (VVE, 1969), okl. vegyipari szervező szakmérnök (VVE, 1976), a számítógépes információkereső szolgálat vezetője (1969), a Tudományos és Műszaki Tájékoztatás szerkesztő bizottságának tagja. A Kiváló Munkáért kitüntetés (1984) tulajdonosa. Veszprém, Munkácsy u. 3/a.

Fekécsné Tasnádi Mária műszaki rajzoló, a kéziratszerkesztőség vezetője (1969), Miniszteri dicséretben részesült (1981). Veszprém, Stromfeld A. u. 1/c. Telefonszám: 12-878.

Hegyfalusi Anna okl. könyvtáros (Szombathelyi Tanárképző Főiskola, 1980), a feldolgozó csoport vezetője (1982). Veszprém, Búzavirág u. 2.

Körmendy Sándor könyvkötő, a marxizmus mindhárom ágának oktatója (MSZMP Oktatási Igazgatóság, 1976), a sokszorosító részleg vezetője (1963). A Veszprém Városi Tanács tagja, az Igazgatási Állandó Bizottság tagja. A Veszprém Megyéért emlékérem, két ízben a könnyűipar kiváló dolgozója (1954, 1959), Veszprém Városért emlékérem arany fokozata (1975) tulajdonosa, kiváló dolgozó (1977), a Munka Érdemrend ezüst fokozatának tulajdonosa (1980), Veszprém, Csermák A. u. 12/a.

Dr. Kun Szabó Tiborné okl. vegyészmérnök (VVE, 1969), a számítógépes információkereső szolgálat munkatársa (1979). Veszprém, Viola u. 26.

Straub Gyuláné okl. könyvtáros (ELTE, 1961), az állománygyarapítási, valamint a hálózati és módszertani csoport vezetője (1949). Kiváló dolgozó (1969), a Szocialista kultúráért (1974), Kiváló munkáért (1979) kitüntetés, és a Munka Érdemrend ezüst fokozatának (1984) tulajdonosa. Veszprém, Móricz Zsigmond u. 2. Telefonszám: 13-876.

Baranyai Sándorné műszaki rajzoló, *Benbrika Erzsébet* könyvtáros (gyes), *Borbély Attiláné* könyvtáros, *Böröcz Éva* telexkezelő, *Böröcz Valéria* okl. könyvtáros, *Burucs Dezsőné* könyvtáros, *Egyed Lőrincné* betanított munkás, *Hullám Józsefné* betanított munkás, Miniszteri dicséretben részesült (1982), *Hutter Marianna* könyvtáros, *Karli Ferencné* könyvtáros, *Kiss*

Ibolya könyvtáros, *Körmendi Ferencné* betanított munkás, *Maliszka Károlyné* okl. könyvtáros, *Mihálffy Ilona* könyvtáros, *Olvasóné Tóth Rozália* okl. könyvtáros (gyes), *Péliné Kovács Ilona* okl. könyvtáros (külföldön), *Prókai Gézáné* betanított munkás, *Rádóczyné Bognár Tünde* előadó, *Somogyi Gáborné* okl. könyvtáros (gyes), *Söjtöry Józsefné* ügyintéző, *Szabó László* szakmunkás, *Székely Nándorné* könyvtáros, *Szili Károlyné* könyvtáros (gyes), *Tasiné Csomai Teréz* könyvtáros, *Zahár Zsolt* szakmunkás, *Zsebe Lajosné* betanított munkás, Miniszteri dicséretben részesült (1979), *Tamás Lászlóné* takarító.

Az OMIKK veszprémi fiókirodájának állományában: *Poócza Katalin* előadó, *Horváth Péterné* ügyintéző.

Szakszervezeti bizalmi: *Fekécsné Tasnádi Mária.*

III.

Dr. Kun Szabó Tiborné—Dömötör Lajosné dr.: A könyvtárhasználat és a szakirodalomkeresés oktatása a Veszprémi Vegyipari Egyetem Központi Könyvtárában. Magyar Könyvtárosok Egyesületének XV. Vándorgyűlése, Győr, 1983. augusztus 25—27.

Dr. Kotsis Leventéné—Dr. Egyházy Tiborné: Információ és kutatás. Szilikátipari Tudományos Egyesület „Innováció a finomkerámiaiparban" ankét, Zamárdi, 1983. szeptember 15—16.

Dr. Egyházy Tiborné—Dömötör Lajosné dr.: Opüt poiszka himicseszkoj informacii v rezsime on-lajn v insztitutszkoj biblioteke. Mezsdunarodnaja konferencija bazü dannüh v szetjah EVM, Moszkva, 1984. február 21—23.

Dömötör Lajosné dr.: Posztroenie szisztemü uszlug insztitutszkoj biblioteki na osznove modeli potoka informacii. Infosz '84, Magas Tátra, 1984. április 9—12.

IV.

Boros Józsefné—Karli Ferencné: A külföldi folyóiratmegrendelések csökkentésének várható következményei. = Műszaki Egyetemi Könyvtáros, *20,* (1) 1983. 26—28.

Dömötör Lajosné: Tartalmi változások a könyvtárközi kölcsönzésben. = Műszaki Egyetemi Könyvtáros, *20.* (1) 1983. 23—26.

Dömötör Lajosné: Új jelenségek a könyvtárközi kölcsönzésben. = Könyvtáros, *33,* (8) 1983. 469—471.

Dömötör Lajosné: A hagyományos kommunikációtól az ember—gép párbeszédig. = Horizont. Veszprém megyei Közművelődési Tájékoztató, *11.* (2) 1983. 33—35.

Kotsis Leventéné—Egyházi Tiborné—Dömötör Lajosné: Mit nyújt a Dialog Rendszer a felhasználónak? Egy szilikátipari téma szakirodalmának elemzése. Tudományos és Műszaki Tájékoztatás, *30.* (11) 1983. 429—432.

Egyházy Tiborné—Kertész Miklós: A CA SEARCH mágnesszalagos feldolgozás gyorsítása. Tudományos Műszaki Tájékoztatás, *30.* (6) 1983. 222—225.

Dömötör Lajosné: Speciálkollégium a kémiai információkeresés módszereiről. Nehéz a tájékozódás a szakirodalomban. Egyetemünk, *25.* (20) 1983. 3.

Bódogh Margit—Egyházi Tiborné—Kotsis Leventéné: A modern információs rendszerek felhasználási lehetőségei. Szilikáttechnika, (6), 1983. 144—145.

Dömötör Lajosné: Számvetés 1983 . . . Tervek 1984. Könyvtáros, *34.* (1) 1984. 4.

Dömötör Lajosné: Posztroenie szisztemü uszlug insztitutszkoj biblioteki na osznove modeli potoka informacii. Infosz '84, Zbornik zo 14. informatickeho seminara. Bratislava, 1984. 228—236.

NAGYMŰSZER LABORATÓRIUM

I.

A Nagyműszer Laboratórium 1977. január 1-én kezdte meg működését. Feladata az oktatás és a kutatás érdekében végzett nagyműszeres szolgáltatások végzése, részt vesz az anyagszerkezeti ismeretek és anyagszerkezeti vizsgálatok című tárgy oktatásában. Vezetője 1976. november 1-től *Bors József* osztályvezető.

A Nagyműszer Laboratóriumban az alábbi egyedi nagyberendezések üzemelnek:

JSM 50A scanning elektronmikroszkóp, EDAX 711 F mikroanalizátor, BS 540 transzmissziós elektronmikroszkóp, Mössbauer spektrométer, intelligens Mössbauer analizátor, BS 487C NMR spektrométer, BSU—10 szuszceptibilitásmérő, CHN analizátor, VIDIMET II képelemző berendezés, Perkin—Elmer termoanalitikai műszercsalád (DSC, TGS).

A laboratórium az I. épület V. emeletén és az A épület alagsorában van.

II.

Bors József okl. fizika—matematika szakos középiskolai tanár (ELTE; TTK, Budapest, 1957), okl. villamosmérnök (BME; Vill. Kar, 1967). A Nagyműszer Laboratórium osztályvezetője (1962). A VEAB Műszaki Szakbizottságának tagja, az Elektrotechnikai Munkabizottság titkára. Veszprém, Zrínyi M. út 21. Telefonszám: 12-818.

Baumann Miklós okl. vegyészmérnök (Budapesti Műszaki Egyetem, Vegyészmérnöki Kar, 1948), műszaki tanácsadó (1966). Az MTA Biofizikai Bizottságának tagja, a Magyar Biofizikai Társaság elnökségi tagja, a Magyar Kémikusok Egyesülete Biokémiai Szakosztályának vezetőségi tagja, az

Olasz Biofizikai Társaság tagja. 1023 Budapest, Rómer Flóris u. 50. Telefonszám: 159-133.

Farkas Zsuzsanna okl. vegyész (JATE; TTK, Szeged, 1971), műszaki ügyintéző (1976). Veszprém, Stromfeld A. u. 7/c. Telefonszám: 12-186.

Dr. Iglewski Stanislaw okl. fizikus (Uniwersytet Lódzki, 1962), műszaki ügyintéző (1977). Veszprém, Stadion u. 1/c.

Dr. Kovácsné Toplak Margit okl. vegyészmérnök (VVE, 1975), okl. mérnök-tanár, műszaki ügyintéző (1976). Veszprém, Haszkovó u. 18/1.

Kövesy Károly okl. villamos üzemmérnök (Kandó Kálmán Villamosipari Műszaki Főiskola, 1980), számítástechnikai üzemmérnök (Kandó Kálmán Villamosipari Műszaki Főiskola, 1984), műszaki ügyintéző (1975). Veszprém, Bajcsy-Zs. u. 37. Telefonszám: 11-232.

Lábdy Kálmán okl. kémia—fizika szakos középiskolai tanár (Szegedi Tudományegyetem, 1950), műszaki ügyintéző (1950). Veszprém, Csikász I. u. 2. Telefonszám: 11-708.

Oravetz Dezső okl. villamos üzemmérnök (Kandó Kálmán Villamosipari Műszaki Főiskola, 1974), műszaki ügyintéző (1976). Veszprém, Haszkovó u. 7. fsz. 3.

Dr. Balogh Andrásné laboráns, a Szakszervezeti Bizottság Üdülési Bizottságának tagja, *Bolla Mária* vegyésztechnikus, *Horváth Attila* laboráns, *Pálmai Jánosné* vegyésztechnikus, *Aradi Jánosné* takarító.

Szakszervezeti bizalmi: *dr. Balogh Andrásné.*

III.

Marton A., Iglewski S., Inczédy J.: Chemical shift-selectivity correlations in the study of ion exchange equilibria. III. International Symp. on Magnetic Resonance in Colloid and Interface Science, Toruń, (Poland), 1983. jún. 29—júl. 2.

Simon Á., Iglewski S.: Anilidek ^{1}H NMR vizsgálata. Szubsztituens hatás. MTA Szerves és Gyógyszeranalitikai Munkabizottság tudományos ülése, Sopron, 1983. okt. 4—5.

Varga E., Farkas Zs.: A scanning elektronmikroszkópia felhasználása a mikológiában. XVIII. Dunántúli Analitikai Konferencia, Pécs, 1983. aug. 22—24.

A. G. S. Jánossy, K. Kovács, Zs. Csikós, J. Bors: Comparison of quantitative EDS X-ray microanalysis and WDS X-ray

fluorescence performance. 10th International Congress on Electron Microscopy, Hamburg, 1982. aug. 17—24.

Baumann M.: Electronmicroscopic study of crystal deformations. 10th International Congress on Electron Microscopy. Hamburg, 1982. aug. 17—24.

Baumann M.: Táblaképek archeometriája. VEAB Archeometriai Ankét, 1983. nov. 2—3.

Farkas Zs., dr. Szabó I., dr. Kocsis G.: Kalciumfluorid opálosító anyag SEM és EDAX vizsgálata zománcban és üvegben. XVI. Szilikátkémiai Ankét, Balatonalmádi, 1983. okt. 13—14.

IV.

Baumann M.: Electronmicroscopic study of crystal deformations. Proc. X. EUREM. Vol. 2, 273—275.

KOSSA ISTVÁN KIVÁLÓ KOLLÉGIUM

A 600 személyes Kossa István Kollégium (Schönherz Zoltán u. 12.), amely egyetemi diákságunk elhelyezési problémáinak végleges megoldását jelenti, 1964. szeptember 1-én kezdte meg működését.

Az egyetem fennállásának első évében a Davidikum épületében (Szabad Nép u. 15.) volt a diákszálló — kezdetben Dávid Tamás Népi Kollégium néven — a menzával együtt. A következő 14 esztendőben hallgatóink a város különböző pontjain kialakított szükség-diákszállásokon (pl. Rákóczi tér 10. — a mai Budapest u. 5. —, Tolbuhin u. 20. stb.) nyertek elhelyezést.

Az 1964-ben átadott korszerű épület összefogottabb és szervezettebb diákélet kialakítását tette lehetővé. A diákönkormányzat erősödése, a diákotthoni közösségi élet minőségi fejlődése eredményeként 1968 novemberében az intézmény megkapta a kollégium címet, s ekkor vette fel Kossa Istvánnak, az egykori miniszternek és volt Veszprém megyei képviselőnek a nevét.

További fejlődést jelentett, hogy kollégiumunkat a Művelődési Minisztérium és a KISZ Központi Bizottsága Kiváló Kollégiummá minősítette. Az erről szóló oklevelet 1980. november 15-én ünnepség keretében nyújtották át.

A Kossa István Kollégium jelenlegi szervezete az országos irányelveknek megfelelően működik. Az irányítást az állami pedagógiai vezetés (igazgató és kollégiumi tanárok) az ifjúsági önkormányzati testülettel együttesen és egyetértésben végzik. Az önkormányzat szerve a Kollégiumi Intéző Bizottság (KIB), amelybe a Nehézvegyipari Szak minden évfolyama, valamint a Szervező Vegyészmérnöki Szak és az itt tanuló keszthelyi agrárkémiai szakos évfolyam egy vagy két képviselőt delegál. A KIB a KISZ-bizottság egyik albizottságaként és annak elvi irányításával működik, megfelelő munkamegosztásban.

A kollégiumban 1983. október 15-i állapot szerint 441 hallgató lakott, köztük 4 házaspár. Ez az összes nappali tagozatos

hallgatók 81,6% -a. Ezenkívül mintegy 11 posztgraduális képzésben részt vevő ösztöndíjas is itt nyert elhelyezést.

Az állami pedagógiai vezetés tagjai:

Meskó Gábor egyetemi docens, kollégiumi igazgató (1982. febr. 1-ig).

Dr. Varga István egyetemi adjunktus, kollégiumi igazgatóhelyettes 1984. febr. 1-ig; kollégiumi igazgató 1984. febr. 1-től.

Kővári Éva főhivatású kollégiumi tanár.

Mellékfoglalkozású kollégiumi tanárok (megbízatásuk a tanév 10 hónapjára szól):

Dr. Kollár László egyetemi tanársegéd (Szerves Kémiai Intézet).

Tóth Imre tudományos segédmunkatárs (Szerves Kémiai Intézet).

Tóth János vegyész üzemmérnök (Műszaki Kémiai Kutató Intézet).

Vörös Mariann tudományos továbbképzési ösztöndíjas (Szilikátkémiai Intézet).

Zsilák Zoltán tudományos segédmunkatárs (Általános és Szervetlen Kémiai Tanszék).

Mellékfoglalkozású kollégiumi szaktanárok (megbízatásuk a tanév 10 hónapjára szól).

Chován J. Tibor műszaki ügyintéző (Vegyipari Kibernetikai Önálló Tanszéki Csoport).

Kriskóné Szabó Etelka NIKE, Fűzfő.

Matkovics Ilona politikai munkatárs, VVE KISZ-bizottsága.

Varga János gyakornok (Fizikai Kémia Tanszék).

A Kollégiumi Intéző Bizottság tagjai:

Gellér Zoltán V. éves Nv. hallgató, a KIB titkára (1983. november 1-ig).

Brisching Éva II. éves hallgató, a KIB titkára (1983. november 1-től).

Váradi Ida I. éves Nv. hallgató.

Bihari Lajos I. éves Nv. hallgató.

Lóki Csaba II. éves Nv. hallgató (1983. nov. 1-től).

Nagy Géza III. éves Nv. hallgató.

Bandi Csaba III. éves Nv. hallgató (1983. nov. 1-től).

Balogh Ildikó IV. éves Nv. hallgató.

Gerse János IV. éves Nv. hallgató (1983. nov. 1-től).

Borbély Dezső V. éves Nv. hallgató.

Gaál Erzsébet V. éves Nv. hallgató (1983. nov. 1-től).
Kis Károly III. éves Szv. hallgató.
Husz Éva II. éves Agrárkémia szakos hallgató.

Gondnokság:
Bujdosó István csoportvezető gondnok, Veszprém, Schönherz Zoltán u. 12. Telefon: 11-510 (1983. szept. 10-én bekövetkezett haláláig).
Baranyai József előadó, Veszprém, Endrődi u. 63. (1984. ápr. 1-től csoportvezető gondnok).
Szabó Zoltánné előadó.
Egyéb dolgozók:
Kovács Istvánné raktáros, *Császár Istvánné, Benkő Lajosné* varrónők, *Badáczy Károlyné* raktári dolgozó, *Radnai Béláné* postakezelő, *Kemény Lászlóné, Ember Károlyné, Bártfay Tiborné, Pataki Antalné* és *Székely Lászlóné* kapusok, *Vida László, Kővári Lajos* és *Kovács Károly* éjszakai kapusok, *Nagygyőri Csabáné, Juhász Imréné, Csikós Dezsőné, Simon Istvánné, Hornung Mihályné, Viz Jánosné, Palvek Istvánné, Maurer Sándorné, Málik Józsefné, Riba Gyuláné, Mazurek Jánosné, Balázs Károlyné, Kripli Mihályné, Pintér Károlyné, Hock Józsefné, Schalbert Józsefné* és *Szabó Pálné* takarítók, *Kákonyi Istvánné* ápolónő, *Kalászi Gyula* betanított munkás.
Szakszervezeti bizalmi: *Radnai Béláné.*

Szervezeti élet

A Pedagógusok Szakszervezete Veszprémi Vegyipari Egyetemi Alapszervezetének irányítója a bizalmitestület, amely összesen 60 tagból áll. A szakszervezeti bizalmi nevét minden egységnél feltüntettük.

Szervezetileg hozzánk tartozik az egyetemen kívül a VEAB (szakszervezeti bizalmi: *Kovács Istvánné*) és a TIT (bizalmi: *Siklós László*). A szakszervezeti tag hallgatók bizalmija *Eiben Edit* (1983. szept. 1-ig), illetve *Fekszíné Máté Éva* (1983. szept. 1-től) volt.

A bizalmitestület végrehajtó szerve, az alapszervezet operatív munkájának irányítója a szakszervezeti bizottság. Elnöke: *dr. Mohai Béla* egyetemi tanár, titkára: *dr. Bittner Péter* tanársegéd. A bizottság tagjainak felsorolása az Értesítő oldalán található.

Az alapszervezet taglétszáma 1004, ebből aktív dolgozó 796 (az egyetemi dolgozói létszám 99,5% -a), nyugdíjas 149, hallgató 30 (a hallgatói létszám 5,47% -a), jogfenntartó 29. A szakszervezeti csoportok száma 47.

Az alapszervezet alkalmazottjaként két függetlenített munkatárs végzi az ügyintézői, ügyviteli feladatokat

Fáth Józsefné főelőadó (1978) Veszprém, Komarov u. 12.

Csepely Imre főelőadó (1977) (részfoglalkozásban) Veszprém, Csikász I. u. 2.

Együttműködés az állami szervekkel

A szakszervezeti bizottság tagjai az szb képviseletében közreműködtek a bérfejlesztési és jutalmazási javaslatok előkészítésében, a bérmegtakarításból keletkező pénzösszegek felhasználására vonatkozó javaslat előkészítésében a szerződéses tevékenységet szabályozó rendelet utasításainak megfelelő belső szabályzat-, és jutalmazási és többletmunka díjazási-, a

VVE szervezeti és működési szabályzat módosításának, ill. a VVE dolgozóinak lakásépítési támogatása c. szabályzat kidolgozásában, a munkavédelmi bejárásoknál, az óvodai-bölcsödei felvételi kérelmek elbírálásában, az óvodai-bölcsödei dolgozók munkaügyi problémáinak feltárásában és ezek megszüntetésére vonatkozó javaslatok kidolgozásában, a gyermekjóléti intézmények és a munkásszállások bejárásánál, a gazdasági bizottság, a lakásbizottság, a pályázatokat véleményező bizottság, az oktatási és nevelési bizottság, ill. az ONB munkabizottságainak munkájában, a tagdíjbesorolások elkészítésében.

Tájékoztatás

1983. július 1. és 1984. június 30. között 55 körlevelet jelentettünk meg. Kiadtuk a szakszervezeti bizottság üléseiről készült tájékoztatókat.

A testületi ülések ismertetése a 31—35. oldalakon található, *rendezvényeinkről* a 39—40. oldalon számolunk be, a *gazdasági* és *üdültetési adatokat* pedig a 319—321. oldalakon közöljük.

Orvosi Rendelő

Az egyetem orvosi rendelője kezdetben az 1951 végén elkészült E épület I. emeletén — a mai lektorátus helyén — volt. A B épület földszintjén kialakított külön üzemorvosi és fogászati rendelő 1960-tól 1981-ig működött. 1981 júniusától a Schönherz Z. u. 5. alatti épületben kialakított egységben van az egyetemi egészségügyi rendelő.

Az egyetem üzemorvosa kezdetben *dr. Koltai László* volt, majd húsz éven át, 1956-tól 1975-ig *dr. Szakál Károly*, a VVE tiszteletbeli törzsgárdatagja volt az egyetem belgyógyász szakorvosa. 1975-től 1977-ig *dr. Mihályffy Ferenc* volt az üzemorvos, 1977-től *dr. Szabó Sándor* üzemszakorvos az egyetem üzemorvosa. 1980-tól *dr. Kerekes Ferenc* fogszakorvos az egyetem üzemi fogorvosa.

Az üzemegészségügyi szolgálat szakmailag a Megyei Kórház Rendelőintézet egységébe tartozik. Az üzemeltetési költség terheit a VVE viseli.

Az ellátott dolgozók és egyetemi hallgatók létszáma: 1920 fő.

Az üzemegészségügyi szolgálat fő tevékenységi formái a következők:

Klinikai—megelőző tevékenység. Munkaköri alkalmassági vizsgálat 131 esetben, szűrővizsgálat 800 esetben, folyamatos gondozás, idült megbetegedésben 2422 esetben, jogosítvány I. fokú orvosi elbírálása 293 esetben történt.

Gyógyító, elsősegélynyújtó tevékenység. Az üzemorvosi rendelő betegforgalma 12 164 fő volt. Fogászati ellátásban 3000 fő részesült. A dolgozóknál és hallgatóknál legtöbbször a felső légúti hurutos megbetegedés fordult elő. Az influenzajárvány a dolgozók és hallgatók nagyobb részét megbetegítette, átlagosan egy hét betegséget okozva. Foglalkozási megbetegedés nem volt. Az üzemi baleseti táppénzszázalék az össztáppénz 10% -át tette ki, ami igen jónak mondható. A VVE táppénzszázaléka 4,6% volt. (Országos átlag 5,9% , megyei átlag 5,6% .) A fogorvosi vizsgálatok alapján a caries-index a budapestinél rosszabb, az országos átlag körül van.

A leggyakoribb megbetegedések: a felső légúti hurut, szív-, érrendszeri megbetegedés, magas vérnyomás, mozgásszervi, emésztőszervi megbetegedés.

Munkaegészségügyi feladatok. A munkahelyi szemlék, az elsősegélynyújtó felszerelések ellenőrzései a megállapított ütemterv szerint történtek.

A két főfoglalkozású szakorvos mellett az egyetemi üzemegészségügyi szolgálat állományában van *Batár Zsoltné* és *Dobi Sándorné* üzemi szakápolónő, valamint *Soki Károlyné* fogászati asszisztensnő.

KEMINDEN VEGYIPARI KISSZÖVETKEZET

A KEMINDEN Veszprémi Vegyipari Kisszövetkezet 1982. február 2-án alakult meg egyetemünkön a hallgatók kezdeményezésére. A 24 alapító tag közül 13 egyetemi hallgató, 11 oktató volt. 1984. június 30-án a tagok száma 82, közülük 70 hallgató és 12 oktató.

A kisszövetkezetet háromtagú vezetőség irányítja. Az önkormányzati szabályzat értelmében az elnök és a műszaki vezető egyetemi oktató, az elnökhelyettes pedig hallgató. A szövetkezet elnöke *Simon István* tanársegéd, elnökhelyettese *Szokoli Ferenc* hallgató, műszaki vezetője pedig *dr. Faludi György* adjunktus. A hallgatók felvételének az az előfeltétele — a Tanulmányi Osztály engedélye mellett —, hogy az előző félévi tanulmányi átlageredményük legalább 3,5 legyen. A kisszövetkezet elsősorban a III—V. éves hallgatók munkájára számít. A hatvan hallgató közül 54 volt III—V. éves.

A szövetkezet közgyűlése által elfogadott tevékenységi körben az elmúlt évben a végzett munka 80—85% -a vegyipari termékek előállítása volt, s ennek 90—95% -át a fűzfői Nitrokémiában végezték. Itt például átvettek hétvégi üzemeltetésre olyan egységeket, amelyek egyébként csak a hét öt napján dolgoztak volna. A kisszövetkezetben végzett munkát az egyetem nyári termelési gyakorlatnak ismerte el. 1984 nyarán 25 hallgató végezte nyári termelési gyakorlatát a KEMINDEN-nél.

1983-ban a kisszövetkezet évi árbevétele meghaladta a 6 millió forintot. Az általános jövedelemadó és a társadalombiztosítási járulék (összesen kb. 50%) befizetése utáni részt bérfizetésre és évvégi részesedésre (18%), tartalékalap képzésére (16%), valamint beruházásra (16%) használták fel.

EGYETEMI MENZA

Az egyetem menzája az első, 1949/50-es tanévben az akkori kollégium szervezetében, a Davidikum földszintjén volt. Napi háromszori étkezést biztosított, vezetője, egyúttal a kollégium gondnoka is *Sárosi László* volt.

A későbbi években az A épületben a mai T—6-os előadóteremben és annak előterében, majd 1968-ig az E épület földszintjén kapott ideiglenes elhelyezést. Azóta a kollégium mögötti új menzaépületben van. Telefonszáma: 11-067.

A menzát 1952-től a Bakonyvidéki Vendéglátó Vállalat üzemelteti, vezetője 1965-től *Papp Gyuláné*. Személyzete jelenleg 60 fő, közülük hárman, *Papp Gyuláné, Kálmán Lászlóné* és *Kovács Andrásné* a VVE tiszteletbeli törzsgárdatagjai. A menza konyhafőnöke 1975-től *Illikmann Imre*.

A felmerülő problémákat, javaslatokat a hallgatók és dolgozók Menzabizottsága közvetíti a menza vezetőjének. A hallgatók bizottságában minden évfolyamot egy hallgató képvisel, vezetője *Lakics János* szervező szakos IV. éves hallgató. A dolgozók menzabizottságának *Vad Julianna* volt a vezetője. Évente két-három alkalommal tartunk menzaülést.

A menza önkiszolgáló jellegű. A tanulmányi idő alatt a hallgatók számára nem kötelező az étkezés igénybevétele, így az előző évekhez képest a napi ebédadag 100-zal, a vacsoraadag pedig 300-zal csökkent. Az egyetemi hallgatók számára hétfőtől péntekig naponta 450 ebédet és 250 vacsorát főztünk. A szombat-vasárnapi ebéd adagszáma 200, a vacsoráé 20. A szombati és vasárnapi ebédet kérésre előtte szerdán és csütörtökön hideg élelemben adjuk ki.

A hallgatók ebédjének nyersanyagnormája 14,57 Ft, ehhez jön hozzá 29% rezsi, így a teljes költség 18,80 Ft. A vacsora nyersanyagnormája 12,40 Ft, a 29% rezsivel a teljes költség 16 Ft. A magyar hallgatók 14,40 Ft-ért (a külföldiek 9 Ft-ért) választhatnak ebédet és 10,40-ért (6,70-ért) vacsorát, a különbözetet az egyetem téríti meg. Az A menü normája 12,63 Ft, fogyasz-

tói ára 16,30 Ft. Az egyetem a menzán étkező dolgozóknak 3,50 Ft hozzájárulást fizet.

Az A menüt hétfőtől péntekig egyetemi dolgozók — kb. 400-an — veszik igénybe. Szombaton és vasárnap A menüt nem főzünk.

Hétfőtől péntekig à la carte étkezés is van, ezt átlagban 200 egyetemi és 50 másutt dolgozó veszi igénybe. Az egyetem dolgozóinak ebédenként 3,50 Ft térítést fizet. Néhány jellegzetes à la carte ár 1983 őszén (1984 tavaszán): májgaluskaleves 4,50 Ft (5 Ft), cukorborsó-főzelék 3,20 Ft (3,90 Ft), sertésflecken 12,40 Ft (15 Ft), majorannás marhatokány 9,10 Ft (11,20 Ft), diós metélt 5,70 Ft (6,90 Ft), káposztasaláta 3,50 Ft (2,10 Ft).

A menza két büfét is üzemeltet, egyet az E épület földszintjén, egyet pedig a menzaépület földszintjén. Az egyetemi menza biztosítja az étkezést egyetemi rendezvényeken (pl. gólyabál, farsangi bál, Balatoni Nyári Egyetem), az egyetem vendégei részére esetenként felszolgálást is biztosít. Kielégítette a VEN alkalmával felmerült különleges igényeket is, az őszi szüretelési munkák alkalmával pedig közmegelégedésre biztosította a meleg ebéd kiszállítását a hallgatóknak.

Az egyetemi menzán több közeli intézmény (MÜKKI, OOK, Bakonyi Múzeum, Illetményhivatal, Sütőipar stb.) dolgozói is ebédelnek. A menza látja el a VEAB vendégeit is étellel és itallal, a főzés helyben történik, a felszolgálás a VEAB helyiségében.

A MAGYAR TUDOMÁNYOS AKADÉMIA VEGYIPARI ANALITIKAI KÉMIAI TANSZÉKI KUTATÓCSOPORTJA

I.

A kutatócsoport 1966 augusztusában létesült a Veszprémi Vegyipari Egyetem Analitikai Kémia Tanszékén. Kezdetben a Művelődésügyi Minisztérium támogatásával működött. 1969. június 1-től önállósult a Magyar Tudományos Akadémia Veszprémi Analitikai Kémiai Tanszéki Kutatócsoportja néven. A kutatócsoport vezetője 1970-ig *dr. Pungor Ernő* tanszékvezető egyetemi tanár volt, azóta *dr. Inczédy János* tanszékvezető egyetemi tanár. A csoport 1972-től 1979-ig az MTA Vegyipari Tanszéki Munkaközössége keretében működött, 1979. január 1-től ismét önálló a címben jelölt néven.

II.

Dr. Inczédy János tanszékvezető egyetemi tanár, a kémiai tudomány doktora, a tanszéki kutatócsoport vezetője. (Adatait lásd az Analitikai Kémia Tanszéknél.)

Dr. Gegus Ernő okl. vegyészmérnök (M. Kir. József Nádor Műszaki és Gazdaságtudományi Egyetem, 1944), a kémiai tudomány kandidátusa (1974), tudományos főmunkatárs (1971). A Munka Érdemérem ezüst fokozatának tulajdonosa (1981), az ICP Information Newsletter (USA) és a Canadian Journal of Spectroscopy szerkesztő bizottságának tagja, az MTA Spektrokémiai Munkabizottságának titkára, az MTA Analitikai Bizottságának tagja, a GTE Anyagvizsgáló Szakosztálya Színképelemző Szakbizottságának alelnöke, a Nemzetközi Etalon Bizottság tagja. 1026 Budapest, Lupény u. 12. Telefonszám: 364-950.

Dr. Halmos Pál okl. vegyészmérnök (VVE, 1974), tudományos munkatárs (1974). Veszprém, Haszkovó u. 18/a.

Hites Ferencné dr. Papp Erzsébet okl. vegyészmérnök (VVE, 1966), tudományos munkatárs (1966). Veszprém, Stadion u. 26/a. Telefonszám: 13-467.

Dr. Marton Aurél okl. vegyészmérnök (VVE, 1966), tudományos munkatárs (1966). Veszprém, Sallai u. 17.

Molnár Miklós okl. villamosmérnök (BME, 1978), tudományos munkatárs (1979). Veszprém, Csererdő 10/a.

Dr. Kristóf Jánosné dr. Horváth Erzsébet okl. vegyészmérnök, (VVE, 1978), műszaki ügyintéző (1981). Veszprém, Haszkovó u. 18/1.

Dr. Varga Istvánné dr. Puchony Zita okl. vegyészmérnök, (VVE, 1966), tudományos ügyintéző (1966). Veszprém, Diófa u. 16.

Molnárné Kálmán Magdolna és *Laczi Erzsébet* gazdasági ügyintézők, *Berkovics Hajnalka, Kósa Józsefné* és *Wéber Tamásné* műszaki ügyintézők.

Szakszervezeti bizalmi: *dr. Hites Ferencné.*

III.

Gegus E.: Homogenity determination of solid samples using emission spectroscopic results. 8. CANAS. České Budéjovice, 1984. június 18—22.

Gegus E., Borszéki J.: Solution emission spectrographic and spectrometric analysis of powders for environmental protection. I. Italo—Hungarian Symposium on Spectrochemistry. Róma, 1983. szept. 5—9.

Halmos P., Borszéki J.: Determination of cyanide and fluoride in aluminium electrolysis cell lining wastes. 10th Scientific Session on Environmental Analysis. Szombathely, 1983. október 3—5.

Kristóf E., Liszi J., Abraham M. H.: The role of dielectric gradient in the thermodynamic properties of ionic solvatation. Conference on Applied Chemistry Unit Operation and Processes. Veszprém, 1983. aug. 30.—szept. 1.

Liszi J., Molnár M., Mészáros L., Schleicher T.: Ftálsavészter képződésének folyamatos ellenőrzése. XVIII. Dunántúli Analitikai Konferencia. Pécs, 1983. aug. 22—24.

Marton A., Inczédy J.: Thermochemical aspects of some anion exchange reactions. 3rd Seminar on Thermochemical Analysis. Marienbad (Csehszlovákia), 1983. aug. 29—szept. 2.

Mike M., Marton A., Sajó J.: Rapid thermometric determination of cerium with hydrogen peroxide reagent. 3rd Seminar on Thermochemical Analysis. Marienbad (Csehszlovákia), 1983. aug. 29—szept. 2.

Molnár M.: Üzemellenőrző folyamatos elemzők. Kemometria '83. Csopak, 1983. okt. 10—12.

Polyák K., Gegus E.: Impregnált grafitcső alkalmazása elektrotermikus atomizálásnál. XXVI. Magyar Színképelemző Vándorgyűlés. Kecskemét, 1983. okt. 12—18.

IV.

Borszéki J., Inczédy J., Óvári F., Gegus E.: Use of pattern recognition methods for the evaluation of analytical data of third century Antoninian coins. Acta Arch. Acad. Sci. Hung. *35*, (1—2), 87 (1983).

Borszéki J., Inczédy J., Gegus E., Óvári F.: Evaluation by pattern recognition methods of laser-micro-spectral analysis data of Roman coins. Fresenius Z. Anal. Chem. *314*, 410 (1983).

Borszéki J., Koltay L., Inczédy J., Gegus E.: Untersuchung der Mineralstoffzusammensetzung von Weinen aus Transdanubien und ihre Klassifikation nach Weingegenden. Z. Lebensm. Unters. Forsch. *177*, 15 (1983).

Földiné Polyák K., Gegus E., Kothenz J.: Pirolizált grafitcsőben lejátszódó folyamatok tanulmányozása elektrotermikus atomabszorpciós színképelemzéssel. XXVII. Magyar Emissziós Színképelemző Vándorgyűlés kiadványa. 75. old. (1984).

Gegus E., Borszéki J., Inczédy J.: Experiments with the FLAMOM flame-photometer and a natural gas based city-gas burner head. HSI 1983/56, 25 (1983).

Hlavay J., Vígh Gy., Varga I.-né, Inczédy J.: Levegőt szennyező bűzanyagok gázkromatográfiás meghatározása I. Magy. Kém. Lapja *37*, (12), 536 (1982).

Hlavay J., Vígh Gy., Varga I.-né, Inczédy J.: Levegőt szennyező bűzanyagok gázkromatográfiás meghatározása II. Magy. Kém. Lapja *38*, (4—5), 226 (1983).

Liszi J., Molnár M., Mészáros L., Schleicher T.: Ipari célműszer ftálsavészter képződésének folyamatos ellenőrzésére. Magy. Kém. Folyóirat *89*, (8), 379 (1983).

Marton A., Szili É., Szabó L.: Növényi magok olajtartalmának meghatározása széles sávú NMR készülékkel. Magy. Kém. Folyóirat *89*, (11), 494 (1983).

Marton A., Kocsis É., Inczédy J.: Equilibrium and calorimetric study of the hydration of anion-exchange resins. Talanta *30*, (9), 709 (1983).

Papp E., Vígh Gy.: Role of buffer cations in the reversed-phase high-performance liquid chromatography of aromatic amines. J. Chromatogr. *259*, 49 (1983).

Polyák K., Gegus E.: Impregnált grafitcső alkalmazása elektrotermikus atomizálással. XXVI. Magyar Emissziós Színképelemző Vándorgyűlés kiadványa. 167. old. (1983).

Tóth J., Gegus E., Borszéki J.: Emissziós színképelemzési mikroszikra-módszer vizsgálata áramló gázatmoszférában, I. Magy. Kém. Folyóirat *89*, 49 (1983).

Tóth J., Gegus E., Borszéki J.: Emissziós színképelemzési mikroszikra-módszer vizsgálata gázatmoszférában, II. Magy. Kém. Folyóirat *89*, 53 (1983).

Tóth J., Gegus E., Borszéki J.: Emissziós színképelemzési mikroszikra-módszer vizsgálata áramló gázatmoszférában, III. Magy. Kém. Folyóirat *89*, 56 (1983).

Varga-Puchony Z., Vígh Gy.: Role of silanophilic retention in the reversed-phase chromatography of chloramphenicol intermediates. J. Chromatogr. *257*, 380 (1983).

VI.

Az ivóvíztisztítás szempontjából fontos anionok megkötése ioncserélőn.

Olaj—víz emulzió megbontása és az olaj elválasztása membránszűrés segítségével.

Folyadék-kromatográfiás állófázisok ion megkötő képességének meghatározása.

Ionok szolvatációs energiájának kiszámítása dielektromos állandó adatokból.

A MAGYAR TUDOMÁNYOS AKADÉMIA PETROLKÉMIAI TANSZÉKI KUTATÓCSOPORTJA

I.

A Magyar Tudományos Akadémia Petrolkémiai Tanszéki Kutatócsoportja 1965 augusztusában létesült a Veszprémi Vegyipari Egyetem Szerves Kémiai Tanszékén. Fő feladata petrolkémiai, szénhidrogénkémiai alapkutatás, mely a szénhidrogén bázisú magyar vegyipar kiépítésével kapcsolatos. A kutatócsoport vezetője: *dr. Markó László*, az MTA levelező tagja.

II.

Dr. Markó László, az MTA levelező tagja, intézeti igazgató, a kutatócsoport vezetője. (Adatait lásd a Szerves Kémiai Intézetnél.)

Dr. Pályi Gyula okl. vegyészmérnök (BME, 1963), vegyészdoktor (Pisai Tudományegyetem, 1969), a kémiai tudomány doktora (1982), a Bolognai Tudományos Akadémia tagja (1978) a Gioenia Természettudományi Akadémia (Catania) tagja (1982), tudományos tanácsadó (1966), c. egyetemi tanár, a kutatócsoport helyettes vezetője. Az MTA Koordinációs Kémiai Munkabizottságának és Kovalens Szervetlen Vegyületek Munkabizottságának tagja. A VEAB Műszaki Szakbizottságának tagja, Hulladékhasznosítási Munkabizottságának titkára. A Magyar Kémikusok Egyesülete Dunántúli területi Szervezetének főtitkára, a Veszprém megyei Csoport elnökségének tagja. 1124 Budapest, Meredek u. 43., telefonszám: 857-805. (Ideiglenes lakás: Veszprém, Móricz Zs. u. 8.)

Dr. Vizi Béláné dr. Orosz Anna okl. vegyész (KLTE, 1962), műsz. dr. (VVE, 1966), a kémiai tudomány kandidátusa (1979), tudományos főmunkatárs (1967). Szakszervezeti bizalmi. 8227 Felsőörs, József A. u. 4.

Dr. Balogh Istvánné dr. Hergovich Éva okl. vegyészmérnök (VVE, 1970), műsz. dr. (VVE, 1978), tudományos munkatárs (1970). A Magyar Kémikusok Egyesülete Veszprém megyei Csoportja Fémorganikus Szakcsoportjának titkára. Veszprém, Viola u. 58/e.

Nagyné dr. Magos Zsuzsanna okl. vegyészmérnök (VVE, 1965), műsz. dr. (VVE, 1978), tudományos munkatárs (1965), a Magyar Kémikusok Egyesületének tanszéki megbízottja. Veszprém, Diófa u. 16.

Dr. Sisak Attila okl. vegyészmérnök (VVE, 1973), műsz. dr. (VVE, 1977), tudományos munkatárs (1973). Veszprém, Ady E. u. 52/a.

Dr. Bartik Tamás okl. vegyészmérnök (VVE, 1976), műsz. dr. (VVE, 1980), tudományos ügyintéző (1978). 1133 Budapest, Kárpát u. 13—15.

Dr. Galamb Vilmos okl. vegyészmérnök (VVE, 1976), műsz. dr. (VVE, 1980), tudományos ügyintéző (1976). Veszprém, Kossa I. u. 30/b.

Dr. Halmos Pálné Galambos Erzsébet okl. vegyészmérnök (VVE, 1972), tudományos ügyintéző (1976). Veszprém, Haszkovo u. 18/a.

Nagy Perge Klára vegyész üzemmérnök (VVE, 1972), műszaki ügyintéző (1978). Veszprém, Endrődy u. 59.

Ötvös Irma okl. vegyészmérnök (VVE, 1968), tudományos ügyintéző (1966). Az MTA Kromatográfiai Munkabizottságának tagja. 8220 Balatonalmádi, Lenin u. 50. Telefonszám: 38-079.

Takács János okl. vegyészmérnök (VVE, 1982), tudományos ösztöndíjas gyakornok (1982). 1035 Budapest, Vörösvári u. 9. (Ideiglenes lakás: Veszprém, Nárcisz u. 12.)

Korányi Béláné gazdasági ügyintéző, *Orosz Gyula* műszaki ügyintéző, *Bauer Gyuláné* vegyipari szakmunkás, *Bácskai Sándorné, Ferenczi László, Harsányi Istvánné, Veréb Istvánné* vegyésztechnikusok, *Vladár József* üvegtechnikus.

Szakszervezeti bizalmi: *dr. Vizi Béláné.*

III.

Halmosné Galambos E., Viziné Orosz A., Tőrös Sz.: Bázicitásvizsgálatok metanol benzol oldószerelegyben. — Dunántúli Analitikai Konferencia, Pécs, 1983. aug. 21—23. Előadásvázlatok 57.

Halmos, P., Halmos—Galambos, E., Borszéki, J.: Determination of cyanide and fluoride in aluminium electrolysis cell lining wastes. 10th Scientific Session on Environmental Analysis, 1983. okt. 3—5., Szombathely.

Pályi, G.: Alkylcobalt carbonyls. — Du Pont De Nemours Co., Wilmington (Del., USA). 1983. okt 5., University of Georgia, Athens (Ga., USA), 1983. okt. 7., Dow Chemical Co. New England Laboratory, Wayland (Mass., USA), 1983. nov. 18.

Sisak, A., Ungváry, F.: Base catalysed reactions of octacarbonyl dicobalt. — 2. Belgo—Hungarian Conference on Catalysis, De Haan, Belgium, 1983. okt. 10—13.

Horváth, I. T., Tasi, M., Pelczer, I., Pályi, G., Markó, L., Andreetti, G. D.: Reactions of (μ_2-butenolide)(μ_2-CO)$Co_2(CO)_6$ complexes with propargylamines. — XIth Internat. Conf. Organometál. Chem., Callaway Gardens (Ga., USA), 1983. okt. 10—14. Abstracts, p. 50.

Galamb V.: Átmeneti fémek a fázistranszfer katalízisben. — MTA Koordinációs Kémiai Munkabizottság ülése, 1983. okt. 24.

Tasi, M., Pályi, G.: Alkoxy- and alkoxycarbonylcobalt carbonyls. — XIth Internat. Conf. Organometal. Chem., Callaway Gardens (Ga., USA), 1983. okt. 10—14. Abstracts, p. 140.

Pályi, G.: Pnicogenic derivatives of cobalt carbonyls. — Pennsylvania State University, State College (Pa., USA), 1983. okt. 25., Massachusetts Institute of Technology, Boston (Mass., USA), 1983. nov. 21., Yale University, New Haven (Conn., USA) 1983. nov. 22.

Pályi, G.: Acetylenic derivatives of cobalt carbonyls. — Boston College, Boston (Mass., USA), 1983. nov. 18., Universität Wien (Ausztria), 1984. máj. 23.

Bartik, T., Heimbach, P., Schulte, G.: Enantioselective catalysis with transition metal complexes. — 28th WEH-Seminar, Bad Honnef (NSZK), 1983. nov. 28—30.

Pályi, G.: Intermediere der Hydroformylierung. — Eidgenössische Technische Hochschule, Zürich, 1983. dec. 5.

Sisak A., Ungváry F.: Bázisokkal promotált kobalt-karbonil reakciók. — MTA Koordinációs Kémiai és Elemorganikus Munkabizottság ülése, 1984. jan. 23.

Lázár K., Schay Z., W. M. Reiff, Markó L., Viziné Orosz A., Guczi L.: Oxidhordozós kétfémes vas-ruténium katalizátorok kialakulása egy- és kétfémes karbonil klaszterekből. III. In situ Mössbauer spektroszkópiai vizsgálatok. — MTA Reakció-

kinetika és Katalízis Munkabizottsági ülése. Balatonalmádi, 1984. febr. 23—24.

Baloghné Hergovich É., Speier G.: CuCl(Py)x katalizátorok szelektivitásának függése a ligandumszámtól oxidációs reakcióknál. — XIX. Komplexkémiai Kollokvium, Visegrád, 1984. máj. 28—30.

Bartik, T., Heimbach, P.: Experimental methods to control metal-induced and metal-catalyzed organic synthesis. — 8th ICC, Berlin (NSZK), 1984.

Galamb V., Pályi Gy.: Az oldalláncban reaktív csoportot tartalmazó alkil-kobalt-karbonilok szintézise. — XIX. Komplexkémiai Kollokvium, Visegrád, 1984. máj. 28—30.

Röder-Sorkau A., Galamb V., Pályi Gy.: Tetrakisz(-alkoxikarbonil-metil)titán vegyületek. — XIX. Komplexkémiai Kollokvium, Visegrád, 1984. máj. 28—30.

Tasi M., Pályi Gy.: Ariloxikarbonil-kobalt-karbonilok. — XIX. Komplexkémiai Kollokvium, Visegrád, 1984. máj. 28—30.

Viziné Orosz A., Pályi Gy.: Koordinált P_2 ligandum reakciója átmenetifémekkel. — XIX. Komplexkémiai Kollokvium, Visegrád, 1984. máj. 28—30.

Bán M., Dömötör Gy., Viziné Orosz A., Pályai Gy.: $P_n[Co(CO)_3]_{4-n}$ típusú pnikogén molekulák elektronszerkezeti sajátságai. — XIX. Komplexkémiai Kollokvium, Visegrád, 1984. máj. 28—30.

Sisak A.: Oktakarbonil-dikobalt és trietil-szilán reakciójának kinetikája és mechanizmusa. — XIX. Komplexkémiai Kollokvium, Visegrád, 1984. máj. 28—30.

IV.

Galamb, V., Pályi, G.: Radicals in the chemistry of cobalt carbonyls. — Atti Acad. Sci. Bologna, Cl. Sci. Fis. *1982,* 270 [13/9], 157.

Horváth, I. T., Pelczer, I., Szabó, G., Pályi, G.: On the reactivity of acetylenes coordinated to cobalt. VII. Highly stereoselective catalytic C—N bond breaking and making: the formation of citraconic acid diamides from propargyl amines catalysed by $Co_2(CO)_8$. — J. Mol. Catal. *1983,* 20, 163.

Radhi, M. A., Pályi, G., Markó, L.: Hydrogenation of N-benzylideneaniline with CO + H_2O and transalkylation reactions of benzaldehyde with tertiary aliphatic amines catalysed by $Fe(CO)_5$. — J. Mol. Catal., *1983,* 22, 195.

Balogh—Hergovich, É., Speier, G.: The reactions of indoles with superoxide ion. — Oxidation Communications, *1983,* 4, 337.

Balogh—Hergovich, É., Speier, G.: The formation of adducts of some o- and p-quinones with copper(I)chloride and bromide. — Inorg. Chim. Acta, *1983,* 74, 61.

Bartik, T., Heimbach, P., Ndalut, P., Preis, H—G., Scheukluhn, H., Sturm, H.: Der gezielte Atom-Austausch als experimental Strategie. — Kontakte (Merck) *1983,* 2, 14.

Sisak, A., Ungváry, F., Markó, L.: Catalytic effect of bases on the formation of $HCo(CO)_4$ from $Co_2(CO)_8$ and H_2. — Organometallics, *1983,* 2, 1244.

Pályi, G., Ungváry, F., Galamb, V., Markó, L.: Cobalt carbonyl radicals and radical reactions of cobalt carbonyls. — Coord. Chem. Revs. *1984,* 53, 37.

Roy, D. M., Váradi, G., Tamás, F., Pályi, G., Bartha, B.: Application of GPC for the analysis of the oligomer distribution of naphthalene-based superplasticizers. — Cement Concrete Res., *1984,* 14, 439.

Balogh—Hergovich, É., Speier, G.: Copper(I)chloride adducts of the monoimines of 9,10-phenantrenequinones and 1,2-naphtoquinone and their reaction with molecular oxygen. — Inorg. Chim. Acta, *1984,* 84, 129.

Bartik, T., Himmler, T., Schulte, H—G., Seevogel, K.: Substituenteneinflüsse auf die Basizität von Phosphorliganden in $R_3P—Ni(CO)_3$—Komplexen. — J. Organomet. Chem., *1984,* 272, 29.

Bartik, T., Heimbach, P., Ndalut, P., Preis, H-G., Scheukelte Systemerweiterung. — Kontakte (Merck) *1984,* 1, 44.

Lázár, K., Matusek, K., Mink, J., Dobos, S., Guczi, L., Vizi—Orosz, A., Markó, L.: Spectroscopic and catalytic study on metal carbonyl clusters supported on Ca—O—Sil. Part I. Impregnation and decomposition of $Fe_3(CO)_{12}$. — J. Catal., *1984,* 87, 163.

V.

Balogh—Hergovich, É., Speier, G.: The oxygenation of tryptophan and indoles with superoxide ion and dioxygen in the precence of copper and ruthenium catalysts. In: Progress in Tryptophan and Serotin Research (Eds. Schlossberger, H. G., Kochen, W., Linzen, B., Skinhart, H.) — Walter de Gruyter, Berlin, 1984. p. 669.

VI.

Indolinok szelektív dehidrogénezése indolokká réz(I)-klorid-piridin katalizátor alkalmazásával diklór-metánban. — Reaktív oldalláncot tartalmazó alkil-kobalt-karbonilok előállítása. — Ariloxi-karbonil-kobalt-karbonilok előállítása. Alkoxi-karbonil-kobalt-karbonilok dekarboxilezése. — Co/Ti, Mn/Ti és Fe/Ti bimetallikus komplexek előállítása. — A reaktív csoportot tartalmazó alkil-kobalt-karbonilok szintézise. — Vegyes fémes klaszterek előállítása katalizátor céljára. — Új, Co—P—M kötést (M = Cr, Mo, W) tartalmazó klaszterek előállítása. — Lewis-bázisok (N, P) promotáló és/vagy reakciókinetikát és mechanizmust módosító hatásának kimutatása és (részben) értelmezése oktakarbonil-dikobalt oxidatív addíciós reakcióiban és az oktakarbonil-dikobalt-dodekakarbonil-tetrakobalt interkonverzióban. — Szubsztituenshatások alaposabb megismerése orbitálkontrollálta és π-rendszerekben. — Módszer kidolgozása orto- para szulfonsav egymás melletti meghatározására spektrofotometriásan. — Módszer kidolgozása ipari szennyvíz szulfát, összes kén, cianid meghatározására. — $\cdot C{=}O$ kettőskötés sztöchiometrikus hidrogénezése $[Et_4N]\ [HCr(CO)_5]$ ill. $[Et_4N]\ [HCr_2(CO)_{10}]$ komplexekkel.

Rektori hivatal

Egyetemi főtitkár

Dr. Csapó Zoltán okl. vegyészmérnök (VVE, 1960), egyetemi adjunktus (1960—1979), egyetemi főtitkár (1980. január 1-től). A Munka Érdemrend ezüst fokozatának tulajdonosa (1978), az Oktatásügy Kiváló Dolgozója (1967). A Veszprém városi Párt-bizottság és párt-végrehajtó bizottságának tagja. Veszprém, Wartha Vince u. 22/b. II/2. Telefonszám: 12-386.

Kővári Éva főelőadó (1981).
Németh János honvédelmi előadó (1973).
Szőllőskei Gáborné előadó (1972).
Szabó Józsefné előadó (1980).

Belső ellenőrzés

Bódai Ernő revizor (1984). Veszprém, Ady E. u. 56/b.
Matkovics Ilona revizor (1980) 9143 Enese, Ady E. u. 2. Ideiglenes lakás: Veszprém, Schönherz Z. u. 12.

Általános Igazgatási Osztály

Dr. Marosi Attila okl. jogász (JATE, 1968), jogtanácsos (1971), osztályvezető (1972), a Csökkent Munkaképességűekkel Foglalkozó Bizottság elnöke, a Nyugdíj-előkészítő Albizottság elnöke, a Jogsegélyszolgálat vezetője. Veszprém, Komocsin Z. u. 3/E.
Maár Attiláné előadó (1968). Kiváló munkáért kitüntetés (1980) tulajdonosa. Szakszervezeti bizalmi. Veszprém, Táncsics Mihály u. 17.

Bakonyi Antalné előadó (1975).
Harcosné Molnár Piroska ügyviteli alkalmazott (1979). (gyes)
Szakszervezeti bizalmi: *Maár Attiláné.*

Közművelődési Bizottság

Nagy Károly közművelődési előadó, a Közművelődési Bizottság titkára (1980).
Varga Márta, a Közművelődési Bizottság adminisztrátora (1983).

Központi Irattár

Végh Ferencné miniszteri dicsérettel kitüntetett (1969) ügyviteli alkalmazott, *Horváth Gézáné* és *Mátrai Jánosné* miniszteri dicsérettel kitüntetett (1980) hivatalsegédek, *Mészáros Lászlóné* hivatalsegéd.

Személyzeti Osztály

Baróti László okl. gépészmérnök (BME 1958), egyetemi adjunktus (1968—1977). 1977. július 1-től a Személyzeti Osztály megbízott, 1978. január 1-től pedig kinevezett vezetője. A Balatoni Nyári Egyetem Szervező Bizottságának, a Gépipari Tudományos Egyesület Műanyag Szakosztálya Tömörítéstechnikai Munkabizottságának, a Tudományos Ismeretterjesztő Társulat Veszprém megyei Műszaki Választmányának tagja. A Nemzetközi Diákszövetség (IUS) emlékérem (1961), az aranykoszorús KISZ-jelvény (1962), a KISZ-érdemérem (1963) tulajdonosa. Az Oktatásügy kiváló dolgozója (1977). Veszprém, Csermák A. u. 14/B. Telefonszám: 13-864.
Kovács Pálné előadó (1957), a Kiváló Dolgozó (1971), Kiváló Munkáért (1983) kitüntetések tulajdonosa, szakszervezeti bizalmi. Veszprém, József Attila u. 7.
Bocskay Gézáné előadó (1965). Veszprém, Gagarin u. 6.
Szakszervezeti bizalmi: *Kovács Pálné.*

Tanulmányi Osztály

Dr. Szabó Béla okl. vegyészmérnök (VVE 1968), okl. jogász (ELTE ÁJTK 1981), egyetemi adjunktus (1971), tanulmányi osztályvezető (1976). Veszprém, Haszkovó u. 18.

Hock Lászlóné előadó (1977).

Takács Éva ügyviteli alkalmazott (1983).

Czverencz Hedvig ügyviteli alkalmazott (1984).

Nappali Oktatási Csoport:

Dr. Abod Imréné okl. magyar—orosz szakos középiskolai tanár (JATE 1969), csoportvezető (1983). Veszprém, Haszkovó u. 9.

Tóth József okl. általános iskolai tanár, főelőadó (1965). Veszprém, Kilián Gy. u. 11.

Karhusz Imréné előadó (1981). Veszprém, Rózsa u. 61/b.

Levelező és Szakmérnöki Csoport:

Sárzó Jánosné csoportvezető (1959), Kiváló Dolgozó (1973). Veszprém, Cserhát lkt. 2/c. Telefon: 11-809.

Siki Antalné főelőadó (1973). Veszprém, Simon I. u. 1/b.

Szociális Csoport:

Rajki László csoportvezető (1968). Veszprém, Jankovics L. u. 20.

Nagy Andrásné előadó (1983). Veszprém, Haszkovó u. 16/a. VI. e. 16.

Statisztikai és Nyilvántartási Csoport:

Bera Józsefné okl. közgazdász (Moszkvai Külkereskedelmi Főiskola, 1958), csoportvezető (1971). Veszprém, Móricz Zs. u. 3/a. Telefon: 13-870.

Somos Alpárné előadó (1974). Veszprém, Haszkovó u. 16/c. I. em. 3.

Véghelyi Sándorné előadó (1959). Szentkirályszabadja, Kossuth L. u. 11.

Szakszervezeti bizalmi: *Bera Józsefné.*

Tudományos és külügyi osztály

Dr. Sági Mihály okl. vegyészmérnök (VVE, 1956), egyetemi adjunktus (1964), osztályvezető (1977), a Tudományos Bizottság, a Továbbképzés és Külkapcsolatok Bizottsága, valamint az Utazási Bizottság titkára. A testnevelés és sport érdemes dolgozója (1961), a Veszprém városért emlékérem (1975) tulajdonosa. A Nemzetközi Vízszennyezés-kutatási Szövetség (IAWPR) Magyar Nemzeti Bizottságának tagja, az Egyetemi Sportbizottság tagja. Veszprém, József A. u. 28.

Dr. Kárpáti Árpádné okl. vegyészmérnök (VVE, 1969), külügyi főelőadó (1979).

Szabóné dr. Antal Edit okl. vegyészmérnök (VVE, 1974), tudományos főelőadó, újítási előadó (1977), a Szerződéses Munkákat Véleményező Bizottság titkára, a Magyar Iparjogvédelmi Egyesület Megyei Szervezete vezetőségének tagja.

Gaál Mária külügyi előadó (1977).

Fenyvesiné Herczeg Sarolta előadó (1971).

Kása Márta ügyviteli alkalmazott (1975).

Hőgyészi János okl. vegyészmérnök (VVE, 1964), okl. könyvvizsgáló, gazdasági-műszaki főigazgató (1954). Az Egyetemi Tanács tagja, a Felsőoktatás kiváló dolgozója (1958). A Jó munkáért sportkitüntetés tulajdonosa (1959). A Testnevelés és sport kiváló dolgozója (1962). A Munka Érdemrend bronz fokozatának tulajdonosa (1965), a Honvédelmi Érdemérem tulajdonosa (1971), a Magyar Népköztársaság sport érdemérem ezüst fokozatának tulajdonosa (1973), a Veszprém Megyéért arany fokozat tulajdonosa (1976), a Munka Érdemrend ezüst fokozata (1977), az MTA Kiváló Munkáért kitüntetés tulajdonosa (1978). Veszprém, Nárcisz u. 16. Telefonszám: 12-546.

Puskás István üzemgazdász, mérlegképes könyvelő, gazdasági főigazgatóhelyettes. Az oktatásügy kiváló dolgozója (1964), a Veszprém Megyéért kitüntető jelvény ezüst (1970) és arany fokozata (1980), a Szakszervezeti munkáért kitüntető ezüst jelvény (1974) és a Kiváló munkáért kitüntetés (1981) tulajdonosa. Veszprém, Margit tér 1. Telefonszám: 11-746.

Vörös László okl. építőmérnök (BME, 1969), vezető főmérnök, az építési osztály megbízott vezetője, az Építőipar kiváló dolgozója (1977). Veszprém, Zrínyi u. 11. b. I. 4.

Pintér Lajos főelőadó, tűzvédelmi vezető, a polgári védelem törzsparancsnoka (1962), a Honvédelmi Érdemérem (15 éves) 1978, a Tűzbiztonsági Érdemérem arany fokozata (1979) tulajdonosa. Veszprém, Munkácsy Mihály u. 3/f. I. 3.

Főigazgatói ügyintézői csoport

Pintér Lajos mb. csoportvezető
Csoszánszki Tiborné előadó (1969).
Schmidtné Tarró Eleonóra előadó (1976).
Lang Tibor gépjármű előadó (1976).
Mikó László gépjárműszerelő (1981).

Ferenczi Jenő, Harcos János, Olajkár Antal, Szalóky Pál Miniszteri dicséret (1980), *Szántó Géza* Kiváló dolgozó (1970), Miniszteri dicséret (1983), *Timár Imre, Tóth Ernő* Kiváló dolgozó (1970), *Tóth Zoltán, Várandi Zsigmond, Weinhoffer János* Kiváló Munkáért kitüntetés tulajdonosa (1984), gépjárművezetők.

Szakszervezeti bizalmi: *Pintér Lajos.*

Központi üvegtechnikai műhely

Hatás Tamás műhelyvezető (1958), a Kiváló Munkáért kitüntetés tulajdonosa (1984). Veszprém, Felszabadulás út 63/b. IV. 29.

Bán Tamás, Lohonyai Jenő üvegtechnikusok.

Központi gépműhely

Dr. László Alfréd okl. vegyipari gépészmérnök, okl. mérnök-közgazdász, egyetemi docens, rektorhelyettes, műhelyvezető (1951). (További adatait lásd a Géptan Tanszéknél.)

Fátrai László okl. vegyipari gépészmérnök, műhelyvezető-helyettes, kiváló dolgozó (1974) a VVE állami biztonságtechnikai megbízottja.

Hergovics Ferenc, a DISZ KB oklevele (1952), a Szakma Kiváló Dolgozója (1956), Kiváló Munkáért kitüntetés (1984), *Matula Vendel* Kiváló Munkáért kitüntetés (1982), *Nagyvári Sándor* Miniszteri dicséret (1983), *Vonderviszt Lajos* Kiváló Munkáért érem (1980), Szakszervezeti Munkáért emlékplakett (1980), *Jankó István* kiemelt szakmunkások, *Hock József, Kéri Gábor, Szöllősy György* szakmunkások, *Badáczi Károlyné* műszaki ügyintéző (lásd Géptan Tanszék), *Kása Imréné* takarítónő.

Gyermekjóléti Csoport

Dr. Gáncs Lajosné okl. óvónő (Soproni Óvónőképző Intézet, 1964), a gyermekjóléti csoport vezetője (1977). 8200 Veszprém Dobi I. u. 15. Telefonszám: 12-302.

Bölcsőde:

Konrád Ilona vez. gondozónő. Miniszteri dicséret (1978). 8225 Szentkirályszabadja, Kossuth u. 211.

Dénes Ferencné, Flatsker Albertné, Kiss Béláné, Németh Miklósné, Papp Lászlóné, Salánki Jánosné, Vizi Lászlóné Miniszteri dicséret (1981).

Molnár Zoltánné vez. szakács Miniszteri dicséret (1981), *Balogh Pálné, Nagy Árpádné* konyhai kisegítők.

Lennert Anna takarító, Kiváló munkáért miniszteri kitüntetés (1976).

Óvoda:

Gál Zoltánné okl. óvónő, csoportvezető helyettes. Kiváló munkáért miniszteri kitüntetés (1980). 8200 Veszprém, Landler J. u. 14.

Georginé Csonka Ibolya, Hagymásy Ágnes, Járó Csabáné, Királyhalmi Ernőné, Lukács Magdolna Kiváló munkáért miniszteri kitüntetés (1981), *Nagy Lászlóné, Pálné Kiss Anna* gyes, *Sári Kálmánné* gyes, *Steinbach Sándorné, Szalontai Tiborné, Vonderviszt Lajosné* Kiváló munkáért miniszteri kitüntetés (1982) óvónők. *Barlai Annamária, Segesdi Karola* helyettesítő óvónők.

Dulovics Mihályné Miniszteri dicséret (1980), *Hosszú Imréné, Kapronczai Lászlóné* Miniszteri dicséret (1979), *Koronicz Teréz, Nagyvári Sándorné, Piszmán Antalné, Péczeli Lajosné, Rákos Sándorné* Miniszteri dicséret (1984), *Schwarcz Ferencné* Kiváló munkáért miniszteri kitüntetés (1977), óvodai kn. gondozónők.

Bőthi Gáborné szakács, *Babai Jánosné, Reichardt Jánosné* konyhai kisegítők.

Zonda Tamásné élelmezés vezető.

Tunner Jenőné ügyviteli alkalmazott.

Szaknyéri József segédmunkás.

Szakszervezeti bizalmi: *Lukács Magdolna* főbizalmi, *Kapronczai Lászlóné, Molnár Zoltánné, Vizi Lászlóné* bizalmi.

Gazdasági Adatfeldolgozás és Informatika

Puskás István gazdasági főigazgatóhelyettes, 1984. április 15-ig a Számviteli Osztály 1984. április 16-tól a Gazdasági Adatfeldolgozás és Informatika vezetője, üzemgazdász, mérlegképes könyvelő (1959). (Pénzügyi és Számviteli Főiskola, Budapest, 1969). Az Oktatásügy kiváló dolgozója (1964), a

Veszprém Megyéért kitüntető jelvény ezüst fokozata (1970), a Szakszervezeti munkáért kitüntető jelvény ezüst fokozata (1974), a Veszprém Megyéért kitüntető jelvény arany fokozata (1980) és a Kiváló munkáért kitüntetés tulajdonosa (1981). Veszprém, Margit tér 1. Telefonszám: 11-746.

Tóth Ágnes előadó (1970) Miniszteri dicséretben részesült (1983).

Adatfeldolgozási csoport

Leitold Ferencné csoportvezető (1979), a Cukoripar kiváló dolgozója (1972). Veszprém, Egry u. 41. IV. 9.

Török Gyuláné (1963) előadó.

Forgács Mária (1979), *Vörös Zsuzsanna* (1972) adatelőkészítők.

Budapesti Ügyintéző Csoport

Varga Péterné csoportvezető (1973). 1062 Budapest VI., Népköztársaság u. 74.

Szabó Tamás előadó (1970). 1158 Budapest XV., Frankovics M. u. 41.

Józsa Jánosné takarítónő (1981).

Munkaügyi Osztály

Valaczkai Ferenc osztályvezető (1982), okl. vegyipari szervező üzemmérnök (VVE, 1975), Kiváló dolgozó (1960, 1965, 1970, 1973, 1980), Honvédelmi Érdemérem 10 éves fokozat (1980). 1126 Budapest, Kiss János altb. u. 46. II. em. 3. Telefonszám: 162-283.

Munkaügyi Csoport

Kertész Károlyné csoportvezető (1978), Kiváló dolgozó (1977), Veszprém, Csikász Imre u. 4/a.

Czvizler Jánosné (1962) előadó, Veszprém, Komarov u. 16/3.

Számfejtési Csoport

Borbásné Horváth Mária csoportvezető (1973), okl. üzemgazdász (Pénzügyi és Számviteli Főiskola, 1981), Miniszteri dicsérettel kitüntetve (1984) Veszprém, Gelencsér u. 8.

Patay Mária főelőadó (1973), Kiváló dolgozó (1965), Veszprém, Munkácsy Mihály u. 1/f.

Borbély Imréné főelőadó (1981) Veszprém, Komócsin Z. u. 14/a. fsz. 1.

Győrffi Andrásné (1984) számfejtő ügyviteli alkalmazott Veszprém, Gábor Áron u. 2. fsz. 1.

Számviteli Osztály

Puskás István gazdasági főigazgatóhelyettes, a Számviteli Osztály vezetője, üzemgazdász, mérlegképes könyvelő (1959). (Pénzügyi és Számviteli Főiskola, Budapest, 1969). Az oktatásügy kiváló dolgozója (1964), a Veszprém megyéért kitüntető jelvény ezüst fokozata (1970), a szakszervezeti munkáért kitüntető ezüst jelvény (1974), a Veszprém megyéért kitüntető jelvény arany fokozata (1980) és a kiváló munkáért kitüntetés tulajdonosa (1981). Veszprém, Margit tér 1. Telefonszám: 11-746.

Tóth Ágnes előadó (1970).

Dr. Honti Jenő osztályvezető (1984), okl. szakközgazdász. Veszprém, Haszkovó u. 12/c. V. em. 30.

Számviteli Csoport

Németh Dezsőné csoportvezető (1958). Veszprém, Schönherz Zoltán u. 24.

Balogh Mária főelőadó (1977), Veszprém, Haszkovó u. 12/a. VI. em. 37.

Dobos Lászlóné főelőadó (1977), Veszprém, Kölcsey u. 2.

Farda Lászlóné főelőadó (1962), a pedagógus szakszervezeti munkáért emléklap tulajdonosa (1974), miniszteri dicséretben részesült (1979), érdemes szakszervezeti munkáért emlékplakett (1980). Érdemes társadalmi munkáért kitüntető jelvény (1980), a szakszervezeti munkáért kitüntető jelvény arany fokozata (1984). Szakszervezeti Gazdasági Bizottság elnöke. Veszprém, Csatár u. 7. Telefonszám: 11-813.

Vizi Istvánné főelőadó (1977) Veszprém, Haszkovó u. 16/a. VI. em. 16.
Katona Istvánné (1972), *Molnár Istvánné* (1983) (előadók).
Geipl Kálmánné (1959) hivatalsegéd. Miniszteri dicséretben részesült (1981).

Pénzügyi Osztály

Telegdi Károly osztályvezető (1981), okleveles közgazdász, mérlegképes könyvelő (1979), Marx Károly Közgazdaságtudományi Egyetem (1980). 8230 Balatonfüred, Népköztársaság u. 13/c. IV/15.

Költségvetési Csoport

Kővári Szilvia csoportvezető (1975). Veszprém, Haszkovó u. 18/f. IX/26.
Borda Andrea főelőadó (1978). 8104 Várpalota III. Készenléti ltp. 25. II. em. 3.
Kun Lászlóné (1979) Kiváló dolgozó kitüntetés tulajdonosa (1976).
Somlóvári Erzsébet (1983) előadók.

Pénzügyi Csoport

Ravasz Antalné csoportvezető (1976). 8441 Márkó, Petőfi u. 16.
Bíró Istvánné főelőadó (1969) Kiváló dolgozó kitüntetés tulajdonosa (1983). Veszprém, Stadion u. 15/b.
Marton Ilona főelőadó (1972). Veszprém, Március 15. út 7/c. földszint 2.
Gőcze Béláné (1971).
Eszes Anikó (1978).
Varga Szemes Gáborné (1983) előadók.

Beszerzési Osztály

Somkúti Lajos okl. vegyészmérnök, (Budapesti Műszaki Egyetem, 1950), osztályvezető (1950), Az oktatásügy kiváló

dolgozója (1970), Kiváló dolgozó (1977), az egyetemi Műszerbizottság tagja. Veszprém, Csikász Imre u. 2/b. Telefonszám: 11-957.

Beszerzési Csoport

Soós József csoportvezető (1961), Miniszteri dicséret (1979). Veszprém, Kiskőrösi u. 51.

Horváth Imréné főelőadó (1977). Veszprém, Egri József u. 43/a.

Steigler László főelőadó (1971). Veszprém, Nagy László u. 4/a. II. 7.

Rieger Lászlóné (1982), *Hortobágyi István* (1977) előadók.

Tóth Tihamérné előadó (1975), gyesen 1980-tól.

Bácsván Lászlóné előadó (1983) (helyettes).

Kövesi Sándorné adminisztrátor (1980).

Központi Raktár

Topár Lajos csoportvezető, vezető raktáros (1971). Veszprém, Cholnoky u. 22/a.

Forintos István előadó (1975), Kiváló dolgozó (1975), Miniszteri dicséret (1982). Veszprém, Kossa István u. 48/a.

Dublecz Péter (1979). *Horváth László* (1983), *Stein Zoltán* (1983), *Vincze László* (1984) raktárosok.

Majkó Mihályné adminisztrátor (1975).

Szakszervezeti bizalmi: *Steigler László.*

Gondnoki Osztály

Aranyos Jánosné osztályvezető (1981), politikai-gazdaságtan filozófia szakos előadó (Marxizmus—Leninizmus esti egyetem szakosító tagozata 1977), KISZ KB Érdemérem (1976), Veszprém, Nagy L. u. 3/d. III/7.

Máramarosi Rezső csoportvezető egyetemi gondnok, (1971) Kiváló munkáért miniszteri kitüntetés (1984). Veszprém, Március 15. u. 3/c.

Cseh Kálmánné (1975), *Gáspár Istvánné* (1972), *Kovács Józsefné* (1983) előadók.

Bőthy József (1953), Kiváló dolgozó (1958), Kiváló munkáért miniszteri kitüntetés (1980) és *Nagy Mária* (1967) telefonközpont kezelők.

Horváth Zoltánné (1954) házfelügyelő, Miniszteri dicsérő oklevél kitüntetés (1980), Veszprém, Móricz Zs. u. 8. Telefonszám: 11-903.

Áfra Imréné, Bankó József, Bencze Józsefné, Berényi Istvánné, Bérczi Oszkárné, Bokrossyné Németh Éva, Cseh Sára, Fazekas János, Gelencsér György, Georgi Lászlóné, Gerván József, Hannos Béláné Miniszteri oklevéllel kitüntetve (1974), *Izer Teréz, Kozma Imréné, László András, Léber Mihály, Molnár Lászlóné, Óvári Károlyné* Kiváló dolgozó (1973), Kiváló munkáért (1983), *Perjés Gyula, Rode Attiláné, Simon Károly, Sindler Ferencné, Szikszai Jánosné, Troll Gáborné, Wittmann Béláné, Zahorákova Zoltán* őrszolgálatot ellátók.

Bátor Istvánné telepőr.

Fekete Imre gépkezelő.

Hartmann Miklósné, Heinbach Józsefné, Németh Zoltán, Panyi Béláné, Previcz Istvánné, Tabányi Györgyné mosodai dolgozók.

Barcza Dezső, Fischl István, Magyar Miklós, Nagy Lászlóné, Óvári Károly, Scheff Antal, Szivák Istvánné, Vincze János betanított munkások.

Balogh Jánosné, Barka Ferencné gyes, *Fekete Imréné,* özv. *Happ Jánosné, Harsányi Imréné, Helt Lászlóné, Horváth Lajosné, Katona Lászlóné, Kalauz Imréné, Kárász Józsefné, Kéri Gáborné, Kovács Lászlóné, Krózser Istvánné, Milesán Jenőné, Németh Lászlóné, Németh Zoltánné* Miniszteri dicséret (1982), *Polák Lászlóné, Sajtos Imréné, Sági Jánosné, Sándor Józsefné, Schreiner Józsefné* Miniszteri dicséret (1983), *Simák Györgyné, Simon Károlyné* Miniszteri dicséret (1982), *Szakonyi Dezsőné, Szili Jánosné, Szolga Jánosné, Takács Ferencné, Venczel Ferencné, Végh Imréné, Vojts Ferencné* takarítók.

Létesítményi Gondnoki Csoport

Székely Miklós csoportvezető (1976), okl. mezőgazdasági gépész üzemmérnök (Agrártudományi Egyetem, 1967). Veszprém, Egry J. u. 19/d. II/6.

Szabó Kálmán telepvezető (1978).

Csák Ottóné, Róka Péter, Timár Imréné őrszolgálatot ellátók.

Gaál Alajos telepőr.
Horváth László segédmunkás.
Hegedüsné Pem Zsuzsanna, Kökény László, Németh István, Somogyi Gáborné, Tóth László betanított munkások.
Horváth Ferencné, Karsai Ferencné, Petőné Herczeg Zsuzsa takarítók.

Építési Osztály

Vörös László okl. építőmérnök (BME, 1969), vezető főmérnök, osztályvezető (1972), az Építőipar kiváló dolgozója (1977). Veszprém, Zrínyi u. 11/b. I. 4.
Schleicher István okl. villamosmérnök (BME, 1969), (1978). Veszprém, Gábor Áron u. 1/c. 2. 9.
Bukvai Károly okl. vegyipari gépészmérnök, okl. gazdasági mérnök, energetikus, egyetemi KST elnöke (1962), a Veszprém Megyéért érdemérem arany fokozatának tulajdonosa (1975). Veszprém, Zrínyi u. 15/b.
Varga Árpád okl. épületgépész-üzemmérnök, okl. munkavédelmi üzemmérnök, műszaki főelőadó, munkavédelmi vezető (1983). Budapest, Vöröshadsereg útja 50. 1021.
Tóth Imre építésztechnikus, műszaki előadó (1972). Veszprém, Siófoki Vértanúk u. 26.
Rózsa Gergely gépésztechnikus, műszaki előadó, (1972). Veszprém, Stromfeld A. u. 7/c.
Márki Mihályné építésztechnikus, műszaki előadó, műszaki rajzoló (1965). Veszprém, Cseri u. 4.
Csukásné Reményi Györgyi okl. mélyépítő üzemmérnök, műszaki főelőadó (1981). Veszprém, Ady E. u.
Estók Istvánné előadó (1977). 8446 Kislőd, Görgei u. 30. (1980-tól *gyes*).
Fazekasné Schenek Gyöngyi ügyviteli alkalmazott (1980). 8444 Szentgál, Somogyi B. u. 20.

Fenntartási és Üzemiviteli Osztály

Keczeli László okl. vegyipari gépész-üzemmérnök, (Műszaki Főiskola, Pécs, Vegyipari Gépészeti Szak 1970), osztályvezető (1980). Veszprém, Endrődi u. 55.
Kiliti László okl. középfokú magasépítő ill. gépésztechnikus (1982), Veszprém, Csikász I. u. 11/a.

Simon Pál raktáros (1970).
Timkó Béla raktáros (1981).
Lang Tiborné előadó (1968). Veszprém, Haszkovó u. 14/c.
Szakszervezeti bizalmi: *Szijártó Vince.*

Kazánüzem

Szijártó Vince műhelyvezető (1973), miniszteri dicséret (1981). Veszprém, Szabó E. u. 8/a.
Farkas István, Németh Miklós, Szabó Józsefné, Tóth Dezső, Varga György, Galambos Lajos szakmunkások.
Bolla Sándor, Farkas Sándor, Kiss Ferenc, Mustos János, Török István kazánkezelők.
Gyarmati Gábor, Horváth Tibor, Nagy László, Varga György gépkezelők.
Szakszervezeti bizalmi: *Tóth Dezső.*

Szolgáltató Csoport

Dulovics Mihály kiemelt szakmunkás, (1964), mb. műhelyvezető. Veszprém, Hunyadi u. 10.
Budai László kiemelt szakmunkás.
Piszmán Antal, Sebők Imre, Vaczkó János szakmunkások.
Molnár András, Pintér Károly (katona), *Tompos László* gépkezelők.
Szakszervezeti bizalmi: *Molnár András.*

Villanyszerelő Műhely

Kiss Ferenc műhelyvezető (1960), kiváló dolgozó (1966). Veszprém, Füredi u. 49.
Horváth Miklós kiemelt szakmunkás, kiváló dolgozó (1975).
Bakos Ferenc, Csóka Tibor, Enyedi István, Kanyár Imre, Kuklai Tamás (katona), *Mészáros István, Pichler István, Schmid László, Sydorovszky János* (katona) szakmunkások.
Joó Ernőné, Papp Józsefné gépkezelők.
Szakszervezeti bizalmi: *Schmid László.*

Csőszerelő Lakatos Műhely

Horváth Károly üzemvezető (1976), kiváló dolgozó (1974), az Építőipar Kiváló Dolgozója (1975), az MTA kiváló dolgozója (1977).

Kóger Mihály kiváló munkáért kitüntetés (1980), *Pál Ferenc* kiemelt szakmunkások.

Eszenyi József, Farkasréti György, Loksa János (katona), *Kapronczay István, Megyeri József, Nagy Ferenc* Miniszteri dicséret (1980), *Szauver Ferenc, Tóth Zoltán, Varga István* szakmunkások.

Szakszervezeti bizalmi: *Tóth Zoltán.*

Építő és Szakipari Műhely

Bognár László műhelyvezető (1983). 8227 Felsőörs, József A. u.

Arnhoffer József Miniszteri dicséret (1981), *Berényi István, Guáth István, Kántor János, Kiss Pál* kiemelt szakmunkások.

Fábián Antal, Molnár György, Németh Ferenc, Pataki Ferenc, Pethő Csaba, Réder Károly, Sándor János, Tóth Ferenc, Vas Zoltán, Wittmann János szakmunkások.

Szakszervezeti bizalmi: *Vas Zoltán.*

1983. július 1—1984. június 30. között bejelentett szolgálati találmányok

Egység	*A találmány címe*	*Az OTH-bejelentés napja*	*Feltalálók*
VEGYIPARI MŰVELETI TANSZÉK	Szakaszos eljárás D-xilóz előállítására nádból és más pázsitfűféle szárazanyagból.	1983. III.24.	dr. Dencs Béláné dr. Marton Gyula dr. Szokonya László dr. Szolcsányi Pál Hódossy Gábor
ANALITIKAI KÉMIA TANSZÉK	Eljárás kémiailag kezelt, szemcsézett adszorbensek előállítására.	1983. V. 5.	dr. Inczédy János Földiné dr. Polyák Klára dr. Hlavay József dr. Hajdu Rudolf dr. Ormós Zoltán dr. Pataki Károly Borvendég József Csigéné Kecskés Erzsébet Szilágyi Csaba
ANALITIKAI KÉMIA TANSZÉK	Berendezés ivóvíz arzén-, vas-, mangán és ammóniatartalmának eltávolítására.	1983. V. 5.	Hosszú Szilárd Csete János dr. Inczédy János dr. Vígh Gyula Földiné dr. Polyák Klára dr. Hajdu Rudolf Horváth Ernő dr. Olaszi Vendel dr. Hlavay József
ÁSVÁNYOLAJ- ÉS SZÉNTECHNOLÓGIAI INTÉZET	Eljárás a propolisz illat- és aromaanyagának kinyerésére és ilyen illat- és aromaanyagokat tartalmazó készítmények előállítására.	1983. XI. 30.	dr. Bencze Lajos Fátrai László Bolla Ferenc Szigeti György dr. Vajay László

ANALITIKAI KÉMIA TANSZÉK	Eljárás ivóvíz nitrát-ionjainak kicserélésére alkalmas ioncserélő gyanta töltet regenerálására.	1983. XI. 29.	dr. Inczédy János dr. Marton Aurél dr. Martonné Schmidt Erika Degré András dr. Rácz Sándorné
KÉMIAI TECHNOLÓGIAI TANSZÉK	Aktivált grafitkatódokkal rendelkező amalgámbontó készülék nátrium-metilát vagy -etilát tömény oldatának folyamatos előállítására.	1984. IV. 2.	dr. de Jonge János dr. Mészáros Pál dr. Scholtz József Laborczy Róbert Hornyák József dr. Soltész László
ÁSVÁNYOLAJ- ÉS SZÉNTECHNOLÓGIAI INTÉZET	Eljárás vegyipari intermedierként alkalmazható alfaolefin-tartalmú szénhidrogéneknek polimer hulladékokból való előállítására.	1984. IV. 20.	dr. Deák Gyula dr. Bartha László Balogh Lajos Bobest Éva Lami Jenő Kis János Fátrai László Korcsog András dr. Péchy László
SZERVES KÉMIAI INTÉZET	Homogénkatalitikus eljárás 2,2'-ditio-bisztiazolok előállítására.	1984. V. 30.	dr. Simon Ákos dr. Koltai László dr. Stanislaw Iglewski
SZERVES KÉMIAI INTÉZET	Eljárás ditiokarbamátok vizes közegben történő előállítására.	1984. V. 30.	dr. Markó László Szebényiné Körmöndi Klára dr. Simon Ákos
ÁLTALÁNOS ÉS SZERVETLEN KÉMIA TANSZÉK	Kompozíció rézfelületek maratására szolgáló $H_2O_2-H_2SO_4$ tartalmú fürdők stabilizálására és a hasznos elektronátviteli folyamatok gyorsítására.	1984. VI. 11.	dr. Horváth Attila dr. Papp Sándor dr. Vincze László dr. Schönweitz Tivadar
ANALITIKAI KÉMIA TANSZÉK	Eljárás csökkentett alsó átalakítási hőmérsékletű immobilizált polioxialkilén alapú állófázissal borított hatékony és inert üvegkapilláris kolonnák előállítására.	1984. VI. 24.	dr. Vígh Gyula Etler Ottó

1983. július 1–1984. június 30. között szabadalmi oltalmat kapott találmányok

Egység	*A szabadalom címe*	*Az oltalom megadásának napja*	*Feltalálók*
SZILIKÁTKÉMIAI ÉS TECHNOLÓGIAI INTÉZET	Eljárás magnézium-aluminát-spinellt tartalmazó tűzálló termékek előállítására.	1983. VI. 30.	dr. Cseténvi József Nagy Károly Noszlopi Erzsébet Ördög István Veress Tamás
VEGYIPARI KIBERNETIKAI ÖNÁLLÓ TANSZÉKI CSOPORT	Eljárás és mérési elrendezés mozgó gépelemek által zavart terekben szondával végzendő állapot-meghatározáshoz.	1983. VII. 11.	Baksa György Gáspár István Horváth István Sitkei Ferenc dr. Valló Ferenc dr. Árva Péter Delzsényi Miklós Koroknay András Sinkó László dr. Vass József
KÉMIAI TECHNOLÓGIA TANSZÉK	Kombinált ellenáramú tányéros mosótorony gázabszorpcióra és/vagy porleválasztásra.	1983. VII. 12.	dr. Mészáros Pál dr. Káldi Pál Jelinkóné Tasnádi Katalin dr. de Jonge János dr. Kovács Béla Pálffy Géza Hőgyészi János dr. Földes Péter dr. Puskás Kázmérné Péter Tibor dr. Fábry György dr. Artay Balázs

SZERVES KÉMIAI INTÉZET	Eljárás a propolisz biológiailag aktív anyagainak feltárására, frakcionálására és ilyen frakciókat tartalmazó készítmények előállítására.	1983. VIII. 24.	Fátrai László dr. Bencze Lajos
ANALITIKAI KÉMIA TANSZÉK	Eljárás teljes hosszában inert, azonos felületkémiai és elválasztás-technikai tulajdonságú kapilláris oszlopok előállítására.	1983. IX. 7.	dr. Hlavay József dr. Varga Istvánné dr. Vígh Gyula
ANALITIKAI KÉMIA TANSZÉK	Kolonnacsatlakozó analitikai kapilláris oszlopoknak töltött oszlopos gázkromatográfokhoz való csatlakoztatására.	1983. IX. 7.	dr. Vígh Gyula dr. Hlavay József
ANALITIKAI KÉMIA TANSZÉK	Eljárás ivóvíz ammóniatartalmának szelektív eltávolítására.	1983. XII. 5.	dr. Hlavay József dr. Inczédy János dr. Olaszi Vendel dr. Vígh Gyula
ANALITIKAI KÉMIA TANSZÉK	Eljárás közepesen és erősen poláris állófázissal borított perszililezett gázkromatográfiás üvegkapilláris oszlopok előállítására.	1983. XII. 5.	dr. Vígh Gyula dr. Hlavay József dr. Varga Istvánné
GÉPTAN TANSZÉK	Berendezés száraz és nedves tapadós ömlesztett szemcsés anyagok szállítására.	1983. XII. 15.	dr. Halász Aurél dr. Kraxner Lajos Gaal Alpár Maloveczky Gyula
FIZIKAI KÉMIA TANSZÉK	Eljárás egy vagy többrétegű öntapadó flexibilis szigetelőlemezek előállítására.	1984. II. 26.	Janászik Ferenc dr. Ratkovics Ferenc dr. Dévay József Takács Vilmos Szerecz János
ANALITIKAI KÉMIA TANSZÉK	Eljárás korróziós szennyeződések maradéktalan eltávolítására vas és acél felületéről.	1984. V. 28.	dr. Szabadka Ödön Varga Erzsébet

KÜLFÖLDI TANULMÁNYUTAK
1983. július 1-től 1984. június 30-ig

Név	*Mikor?*	*Hol?*	*Milyen alkalomból?*	*A költségeket fedezte*
Általános és Szervetlen Kémia Tanszék				
Dr. HORVÁTH ATTILA adjunktus	1984. márc. 19–21.	Merseburg	Tanulmányút az együttműködés keretében (E)	VVE
Dr. VINCZE LÁSZLÓ adjunktus	1984. márc. 19–21.	Merseburg	Tanulmányút az együttműködés keretében (E)	VVE
Analitikai Kémia Tanszék				
Dr. INCZÉDY JÁNOS tanszékv. egy. tanár	1983. aug. 19–28.	Lingby, Koppenhága	Részvétel IUPAC közgyűlésen, az IUPAC Council ülésen, a Kémikus Egyesületek elnökeinek találkozóján	IUPAC + MKE
Dr. INCZÉDY JÁNOS tanszékv. egy. tanár	1983. szept. 6–8.	Merseburg	Tanulmányút az együttműködés keretében	VVE
Dr. INCZÉDY JÁNOS tanszékv. egy. tanár	1983. nov. 2–4.	Berlin	Jubileumi ünnepségen való részvétel	MKE
Dr. INCZÉDY JÁNOS tanszékv. egy. tanár	1984. jún. 25–29.	Hága	CHEMRAWN III. Konferencián való részvétel	MTESZ + MKE
Dr. LISZI JÁNOS egy. tanár	1983. szept. 6–18.	Guildford	Konzultáció (E)	Meghívó + saját + VVE
Dr. LISZI JÁNOS egy. tanár	1984. máj. 21–25.	Prága	„18. Heyrovski Discussion" rendezvényen részvétel	MM + VVE
Dr. BORSZÉKI JÁNOS adjunktus	1984. máj. 2–1 év	Graz	Ösztöndíjas tanulmányút	Meghívó + kiutazó

Dr. PAP TAMÁS adjunktus	1983. szept. 6–8.	Merseburg	Tanulmányút az együttműködés keretében	VVE
Dr. PAP TAMÁS adjunktus	1984. jún. 18–22.	Ceské Budejovice	Részvétel a 7. Csehszlovák Spektroszkópiai- és a VIII. Analitikai Atomspektroszkópiai Konferencián	Saját

Ásványtan Tanszék

Dr. NEMECZ ERNŐ tanszékv. egy. tanár	1984. jan. 14–21.	New Delhi (India)	Részvétel jubileumi ünnepségen.	MTA
Dr. JÁNOSSY ANDRÁS docens	1983. szept. 24–okt. 1.	Krpácovo (Csehszl.)	Részvétel a Röntgen Mikroanalízis és Scanning Elektronmikroszkópia Konferencián (E)	Meghívó fél + VVE
Dr. JÁNOSSY ANDRÁS docens	1983. nov. 16–19.	Burgasz	Részvétel jubileumi ünnepségen	VVE
Dr. VASSÁNYI ISTVÁN adjunktus	1984. jún. 18–22.	Ceské Budejovice (Csehszl.)	Részvétel a 7. Csehszlovák Spektroszkópiai- és a VIII. Analitikai Atomspektroszkópiai Konferencián	MM + VVE

Ásványolaj- és Széntechnológiai Intézet

Dr. DEÁK GYULA docens, intézetig.	1983. aug. 28–szept. 2.	London	Részvétel a XI. Kőolaj Világkongresszuson	MINERAL-IMPEX
Dr. BENCZE LAJOS docens	1983. aug. 22–26.	Graz	Részvétel az V. Nemzetközi Olefin Metatézis Szimpóziumon (E)	Saját
Dr. HANCSÓK JENŐ adjunktus	1983. okt. 2–6.	Burgasz	Tanulmányút az együttműködés keretében (E)	VVE
Dr. HANCSÓK JENŐ adjunktus	1983. okt. 17–nov. 17.	Moszkva	Részvétel továbbképző tanfolyamon	MM

Dr. KÁRPÁTI ÁRPÁD adjunktus	1984. márc. 27–30.	Ostrava	Részvétel a KGST Hulladékmentes technológiák munkabizottsági ülésén	OKTH
Dr. KUN SZABÓ TIBOR adjunktus	1984. máj. 27– jún. 3.	Karaganda (Szovjetunió)	Részvétel a KGST Szabványosítási Bizottság Szénbányászati Együttműködési Áll. Biz. szakértői munkacsoport 49. ülésén	Veszprémi Szénbányák + VVE
Dr. NEMES NÁNDOR adjunktus	1984. jan. 10–12.	Esslingen	Részvétel nemzetközi konferencián	Saját
Dr. RÉDEY ÁKOS tanársegéd	1983. okt. 2–6.	Burgasz	Tanulmányút az együttműködés keretében (E)	VVE
Dr. POLINSZKY ANDRÁS tud. munkatárs	1983. okt. 17–	Karlsruhe	DAAD ösztöndíjas tanulmányút	Fogadó fél + MM

Fizikai Kémia Tanszék

Dr. RATKOVICS FERENC tanszékv. egy. docens	1984. jan. 22–31.	Bochum	Tanulmányút kutatási projekt keretében	MTA + DFG
Dr. LÁSZLÓNÉ dr. PARRAGI MÁRIA adjunktus	1984. jún. 11–30.	Bochum	Tanulmányút kutatási projekt keretében	MTA + DFG
Dr. DALLOS ANDRÁS tanársegéd	1984. jan. 22– 6 hónap	Bochum	Tanulmányút kutatási projekt keretében	MTA + DFG

Géptan Tanszék

Dr. HALÁSZ AURÉL tanszékv. egy. tanár	1984. ápr. 16–20.	Magdeburg	Tapasztalatcsere, részvétel a 11. Nemzetközi Armatúra Konferencián	Meghívó + VVE
Dr. PLEVA LÁSZLÓ docens	1983. nov. 14– 4 hét	Darmstadt	Tanulmányút az együttműködés keretében	VVE

Dr. LÁSZLÓ ALFRÉD docens	1984. jún. 4–6.	Tuzla (Jugoszlávia)	Kutatási-oktatási együttműködési szerződés előkészítése	VVE
Dr. BÁLINT ANDRÁS adjunktus	1983. nov. 7–12.	Krefeld (NSZK)	Részvétel az International Electrotechnical Comission Sub-Committee 65B WG No. 9. munkabizottság ülésén	Saját
Dr. BÁLINT ANDRÁS adjunktus	1984. ápr. 16–20.	Magdeburg	Tapasztalatcsere, részvétel a 11. Nemzetközi Armatúra Konferencián	Meghívó + VVE
Dr. BORDÁS KÁROLY adjunktus	1983. szept. 25– 6 hét	Darmstadt	Tanulmányút az együttműködés keretében	VVE
Dr. TIMÁR IMRE adjunktus	1983. okt. 10– nov. 7.	Darmstadt	Tanulmányút az együttműködés keretében	VVE
Dr. TIMÁR IMRE adjunktus	1984. máj. 22–25.	Gdansk	„Fémszerkezetek VII. Tudományos Műszaki Konferencián" való részvétel	MM + VVE

Kémiai Technológiai Tanszék

Dr. VÁRHEGYI GYÖZŐ tanszékv. tud. tanácsadó	1983. szept. 25–29.	Zágráb	Részvétel az ICSOBA V. Nemzetközi Kongresszuson	OMBKE
Dr. VÁRHEGYI GYÖZŐ tanszékv. tud. tanácsadó	1983. dec. 12–15.	Moszkva	Részvétel KGST tárgyaláson	Meghívó + ALUTERV–FKI
Dr. VÁRHEGYI GYÖZŐ tanszékv. tud. tanácsadó	1983. máj. 14–20.	Varsó	KGST Koordinációs Közp. Meghatalmazottak tanácsa és Tud. Műszaki Tanácsa ülésén való részvétel	ALUTERV–FKI
Dr. VÁRHEGYI GYÖZŐ tanszékv. tud. tanácsadó	1984. jún. 12–15.	Freiberg	35. Bányászati és Kohászati Napokon való részvétel	ALUTERV–FKI
Dr. DE JONGE JÁNOS docens	1983. nov. 16–19.	Merseburg	Tanulmányút az együttműködés keretében	VVE

Dr. DE JONGE JÁNOS docens	1984. márc. 27–30.	Ostrava	Részvétel a KGST Hulladékmentes technológiák munkabizottsági ülésén	OKTH
Dr. SCHOLTZ JÓZSEF docens	1983. nov. 14–19.	Szófia	Részvétel KGST katalizátor szakértői értekezleten	CHEMOL-IMPEX + VVE
Dr. EGYHÁZY TIBOR adjunktus	1983. okt. 10–nov. 6.	Moszkva	Aspirantúra	TMB
Dr. EGYHÁZI TIBOR adjunktus	1983. nov. 14–19.	Szófia	Részvétel KGST katalizátor szakértői értekezleten	MM + KGST-keret
Dr. KOVÁCS BÉLA adjunktus	1983. okt. 3–15.	Moszkva	Aspirantúra	TMB

Radiokémiai és Fizikai Intézet

Dr. HÁZI ENDRE egy. tanár	1983. nov. 22–dec. 3	Wolfsberg	Haldex-üzem nukleáris automatika berendezéseinek vizsgálata és üzembehelyezése	Tatabányai Szénbányák
Dr. FALUDI GYÖRGY adjunktus	1983. nov. 22–dec. 3.	Wolfsberg	Haldex-üzem nukleáris automatika berendezéseinek vizsgálata és üzembehelyezése	Tatabányai Szénbányák
Dr. TÓTH JÓZSEF adjunktus	1983. szept. 19–30.	Kassa	Tanulmányút államközi munkaterv alapján	MM + fogadó fél
Dr. TÓTH JÓZSEF adjunktus	1984. jún. 18–22.	Ceské Budejovice	Részvétel a 7. Csehszlovák Spektroszkópiai- és a VIII. Analitikai Atomspektroszkópiai Konferencián	ELFT

Marxizmus–Leninizmus Tanszék

Dr. TÓTH LÁSZLÓ tanszékv. egy. docens	1983. dec. 5–9.	Lublin	Részvétel a KGST országok tudományos akadémiáinak nemzetközi ülésén	MTA
Dr. TÓTH LÁSZLÓ tanszékv. egy. docens	1984. máj. 22–24.	Burgasz	Tanulmányút az együttműködés keretében	VVE

Dr. JÁGER IDA docens	1984. máj. 29–31.	Gliwice	Tanulmányút az együttműködés keretében	VVE

Matematikai és Számítástechnikai Intézet

Dr. DOMINYÁK IMRE docens	1984. máj. 29– jún. 10	Stuttgart	Kereskedelmi jellegű utazás	NOVOTECH- NIK
Dr. GRÓF JÓZSEF docens	1984. máj. 23– jún. 2.	Burgasz	Tanulmányút az együttműködés keretében, konferencián való részvétel (E)	VVE
Dr. GYŐRVÁRI JÁNOS adjunktus	1984. júl. 18– aug. 18.	Kijev	Nyelvtanfolyamon való részvétel	MM + fogadó fél
Dr. GYŐRVÁRI JÁNOS adjunktus	1984. máj. 23– jún. 2.	Burgasz	Tanulmányút az együttműködés keretében, konferencián való részvétel	VVE
Dr. KOVÁCS IMRE tud. munkatárs	1983. okt. 29– nov. 6.	Stuttgart	Kereskedelmi jellegű utazás	NOVOTECH- NIK
Dr. KOVÁCS IMRE tud. munkatárs	1984. máj. 29– jún. 21.	Stuttgart	Kereskedelmi jellegű utazás	NOVOTECH- NIK
SZABÓ DOMOKOS tud. munkatárs	1983. okt. 29– nov. 20.	Stuttgart	Kereskedelmi jellegű utazás	NOVOTECH- NIK

Szerves Kémiai Intézet

Dr. MARKÓ LÁSZLÓ egy. tanár, intézetig.	1983. nov. 28– dec. 3.	Bad Honnef, Mülheim	Szimpóziumon, ill. kollokviumon való részvétel (E)	Meghívó
Dr. MARKÓ LÁSZLÓ egy. tanár, intézetig.	1984. máj. 27– jún. 2.	Neubrandenburg	2. Nemzetközi Fémkomplex Nyári Iskolán való részvétel (E)	Meghívó + VVE
Dr. HEIL BÁLINT egy. tanár	1983. okt. 9– nov. 9	Athens (USA)	Tanulmányút az MTA–NSF projekt keretében	NSF + MTA + MM
Dr. UNGVÁRY FERENC docens	1984. ápr. 9–15.	Darmstadt	Tanulmányút az együttműködés keretében	VVE

Dr. PALÁGYI JÓZSEF adjunktus	1983. aug. 31– 9 hónap	Athens (USA)	Ösztöndíjas tanulmányút az MTA–NSF projekt keretében	Saját + MTA
PRÓKAINÉ TÁTRAI KATALIN tud. s.munkatárs	1983. szept. 1–2.	Pozsony	IV. Kromatográfiás DANUBE Szimpózium	MM + VVE

Szilikátkémiai és Technológiai Intézet

Dr. TAMÁS FERENC egy. tanár	1983. nov. 10–12.	Pozsony	Tapasztalatcsere (E)	Meghívó fél
Dr. TAMÁS FERENC egy. tanár	1984. ápr. 10– 5 hét	London, Pittsburgh (Pennsylvania)	Részvétel „A cement vegyi tulajdonságai" c. ankéton, Tanulmányút az MTA–NSF megállapodás keretében	Kiutazó, MTA + NSF
Dr. AMRICH LÁSZLÓ adjunktus	1983. okt. 4–6.	Merseburg	Tanulmányút az együttműködés keretében	VVE
Dr. SZABÓ ISTVÁN tud. munkatárs	1983. júl. 3–5.	Hamburg	Részvétel a XIII. Nemzetközi Üvegkongresszuson (E)	Saját
Dr. SZABÓ ISTVÁN tud. munkatárs	1983. nov. 8–11.	Merseburg	Tanulmányút az együttműködés keretében	VVE
FARKAS ISTVÁNNÉ műsz. ügyintéző	1983. aug. 29– szept. 1.	Mariánské Lázně	Részvétel a 3. Nemzetközi Termokémiai Analízis Konferencián (E)	MM + VVE

Üzemgazdaságtan Tanszék

VÁNDOR JÓZSEFNÉ dr. tanszékv. egy. docens	1984. máj. 22–24.	Burgasz	Tanulmányút az együttműködés keretében	VVE
Dr. KISS LAJOS adjunktus	1984. ápr. 30– máj. 6.	Darmstadt	Tanulmányút az együttműködés keretében	VVE
Dr. SZAKONYI JÁNOS adjunktus	1983. júl. 18– aug. 18.	Kijev	Nyelvtanfolyamon való részvétel	MM + fogadó fél

Vegyipari Műveleti Tanszék

Dr. SZOLCSÁNYI PÁL tanszékv. egy. tanár	1983. szept. 6–9.	Merseburg	Tanulmányút az együttműködés keretében	VVE
Dr. BAKOS MIKLÓS egy. tanár	1983. szept. 8–9.	Lingby (Dánia)	Részvétel az Európai Vegyészmérnök Szövetség „Kémiai reaktortechnikai munkabizottság" ülésén	MKE
Dr. HORVÁTH GÉZA adjunktus	1983. szept. 6–9.	Merseburg	Tanulmányút az együttműködés keretében	VVE
Dr. KOTSIS LEVENTE adjunktus	1983. nov. 30–dec. 3.	Merseburg	Tanulmányút az együttműködés keretében	VVE
Dr. SZÁNYA TIBOR adjunktus	1983. okt. 3–17.	Leningrád	Tanulmányút az együttműködés keretében	VVE
Dr. SZÁNYA TIBOR adjunktus	1984. jún. 4–6.	Tuzla	Kutatási-oktatási együttműködési szerződés előkészítése	VVE

Vállalati Rendszerszervezési Önálló Tanszéki Csoport

Dr. TRETHON FERENC docens, csoportvezető	1983. szept. 12–18.	Darmstadt	Tanulmányút az együttműködés keretében	VVE
Dr. TRETHON FERENC docens, csoportvezető	1984. febr. 27–márc. 3	Gliwice	Tanulmányút az együttműködés keretében	VVE
Dr. GAÁL ZOLTÁN adjunktus	1983. júl. 10–17.	Magdeburg	Tapasztalatcsere	VVE + fogadó fél
Dr. GAÁL ZOLTÁN adjunktus	1983. szept. 12–18.	Darmstadt	Tanulmányút az együttműködés keretében	VVE
Dr. BITTNER PÉTER tanársegéd	1984. márc. 1–3.	Gliwice	Tanulmányút az együttműködés keretében	VVE
Dr. BITTNER PÉTER tanársegéd	1984. máj. 23–25.	Burgasz	Tanulmányút az együttműködés keretében	VVE

Vegyipari Kibernetikai Önálló Tanszéki Csoport

Dr. ÁRVA PÉTER docens, csoportvezető	1984. febr. 13–18.	Merseburg	Tanulmányút az együttműködés keretében	VVE
Dr. ÁRVA PÉTER docens, csoportvezető	1984. jún. 14–20.	Moszkva	Tanulmányút az együttműködés keretében	VVE
Dr. VASS JÓZSEF adjunktus	1983. okt. 3–15.	Harkov	Aspirantúra	TMB
MESZLER JÁNOS tanársegéd	1984. jún. 14–20.	Moszkva	Tanulmányút az együttműködés keretében	VVE
Dr. MOSER KÁROLY tanársegéd	1984. febr. 13–18.	Merseburg	Tanulmányút az együttműködés keretében	VVE
HARMATH IMRE V. évf. egy. hallgató	1984. febr. 1– márc. 31.	Merseburg	Diplomamunka készítése	VVE

Idegennyelvi Lektorátus

EGYED LÁSZLÓ vezető nyelvtanár	1984. jún. 1–15.	Moszkva	Kísérő oktató hallgatók nyelvtanfolyamán	MM
PETROVICS PÁLNÉ nyelvtanár	1984. jún. 15–30.	Moszkva	Kísérő oktató hallgatók nyelvtanfolyamán	MM

Nagyműszer Laboratórium

BORS JÓZSEF osztályvezető	1983. szept. 20–22.	Pardubice	Tanulmányút az együttműködés keretében	VVE
BORS JÓZSEF osztályvezető	1984. jan. 16–21.	Drezda	Részvétel a VI. Mikroszonda és XI. Elektronmikroszkópos Konferencián (E)	ELFT + VVE
BORS JÓZSEF osztályvezető	1984. jún. 4–6.	Tuzla	Kutatási-oktatási együttműködési szerződés előkészítése	VVE

Dr. IGLEWSKI STANISLAW műszaki ügyintéző	1983. szept. 20–22.	Pardubice	Tanulmányút az együttműködés keretében	VVE

Központi Könyvtár

DÖMÖTÖR LAJOSNÉ dr. könyvtárigazgató	1984. ápr. 9–12.	Csorba-tó	Részvétel az INFOSZ'84. Konferencián	Magyar Könyvtárosok Egyesülete
STRAUB GYULÁNÉ csoportvezető	1983. nov. 28– dec. 2.	Gliwice	Tanulmányút az együttműködés keretében	VVE
Dr. EGYHÁZI TIBORNÉ tud. főmunkatárs	1983. okt. 31– nov. 5.	Moszkva	Tanulmányút az együttműködés keretében	VVE
Dr. EGYHÁZI TIBORNÉ tud. főmunkatárs	1984. máj 14–16.	Bécs	Tanfolyamon való részvétel	OMIKK Technoinform + VVE

Testnevelés Tanszék

NÉMETH JÁNOS testnevelő tanár	1983. nov. 28– dec. 2.	Gliwice	Tanulmányút az együttműködés keretében	VVE
SIPŐCZ JÓZSEF testnevelő tanár	1983. júl 25–30.	Gottwaldov	Atlétikai verseny	Bakony Vegyész TC

Beszerzési Osztály

SOMKUTI LAJOS osztályvezető	1984. márc. 12–16.	Lipcse	Részvétel a Tavaszi Vásáron	MM

Tudományos és Külügyi Osztály

Dr. SÁGI MIHÁLY osztályvezető	1984. máj. 16–22.	Darmstadt	Tanulmányút az együttműködés keretében	VVE
Dr. KÁRPÁTI ÁRPÁDNÉ főelőadó	1984. jún. 26–28.	Burgasz	Tanulmányút az együttműködés keretében	VVE
GAÁL MÁRIA előadó	1984. jún. 26–28.	Burgasz	Tanulmányút az együttműködés keretében	VVE

Termelési cseregyakorlat 1984-ben (külföldön)

Dr. ARÁNYI LÁSZLÓ egyetemi tanársegéd + 7 hallgató	június 18–július 8.	Pardubice VŠCHT	VVE
Dr. SEBESTYÉN ATTILA egyetemi adjunktus + 10 hallgató	június 18–július 8.	Gliwice PSG	VVE
Dr. EGYHÁZI TIBOR egyetemi adjunktus + 9 hallgató	július 2–július 22.	Moszkva MHTI	VVE
Dr. HANCSÓK JENŐ egyetemi adjunktus + 9 hallgató	július 4–július 24.	Leningrád LTI	VVE
Dr. DE JONGE JÁNOSNÉ egyetemi adjunktus + 9 hallgató	július 10–július 30.	Merseburg THC	VVE
Dr. SOMOGYI ANTAL egyetemi adjunktus + 10 hallgató	július 23– augusztus 12.	Weimar HAB	VVE
Dr. NOVÁK BÉLA egyetemi adjunktus + 10 hallgató	augusztus 1–21.	Burgasz VHTI	VVE

Termelési cseregyakorlat 1984-ben (Magyarországon)

Dr. MILAN MELOUN + 7 hallgató	Pardubice VŠCHT	május 23–június 12.	VVE
Dr. BERGER IRIS + 10 hallgató	Weimar HAB	július 9–29.	VVE
Dr. KRAHN GERHARD + 9 hallgató	Merseburg THC	július 9–29.	VVE
Dr. ELFRYDA FORMANEK + 10 hallgató	Gliwice PSG	július 9–29.	VVE
BULGAKOVA GALINA POLIKARPOVNA POLEVOJ PAVEL SZERGEJEVICS + 8 hallgató	Moszkva MHTI	augusztus 1–21.	VVE
BORCOV NYIKOLAJ NYIKOLAJEVICS PEREVERZEV BORISZ BORISZOVICS + 8 hallgató	Leningrád LTI	augusztus 1–21.	VVE
MAGDALENA SZBEVA MITKOVA + 10 hallgató	Burgasz VHTI	augusztus 1–21.	VVE

EGYETEMÜNK KÜLFÖLDI VENDÉGEI
1983. július 1-től 1984. június 30-ig

Név	*Honnan?*	*Mikor?*	*Fogadó egység (tanszék, intézet)*
Dr. RÖDER, A. adjunktus	Merseburg, THC	VII. 4–VIII. 3.	Szerves Kémiai Int.
VEKSIN, V. kandidátus	Izsevszki Állami Egyetem (SZU)	VII. 13–17.	Analitikai Kémia
NAKANO KUNIO professzor	Tokyo, Szt. Pál Egyetem	VIII. 13	Analitikai Kémia
KATO, H. tanársegéd	Tokyo, Szt. Pál Egyetem	VIII. 13.	Analitikai Kémia
Dr. PICHT, H. P. adjunktus	Merseburg, THC	VIII. 22–IX. 16.	Vegyipari Műveleti
Dr. MUDHU BASATMAN professzor	Izmir, Egyetem	VIII. 24–25.	központi irányítás
Dr. WEISS, S. professzor	Merseburg, THC	VIII. 25–30.	Vegyipari Műveleti
IVIN, K. J. egy. tanár	Belfast, Egyetem	VIII. 26–31.	Ásványolaj- és Széntechnológiai Int.
KALALI, H. tud. munkatárs	Bochum, Ruhr Egyetem	VIII. 28–IX. 25.	Fizikai Kémia
Dr. LEMPE, D. docens	Merseburg, THC	VIII. 29–IX. 10	Fizikai Kémia
CHARPENTIER, J. C. professzor	Nancy, CNRS–ENSIC	VIII. 31–IX. 2	Vegyipari Műveleti
NGUYEN TIEN CHAU oszt.vezető	Hanoi, Műszaki Tud. Információs Központ	VIII. 31.	központi irányítás
Dr. GÖPFERT, A. egy. tanár	Merseburg, THC	IX. 3–9.	Matematikai és Számítástechnikai Int.
Dr. BITTRICH, H–J. egy. tanár	Merseburg, THC	IX. 5–9.	Fizikai Kémia

Dr. BOUBLIK, T. professzor	Prága, Kémiai Alapfolyamatok Intézete	IX. 5–9.	Fizikai Kémia
Dr. SPECHT, G. professzor	Darmstadt, TH	IX. 5–10.	Üzemgazdaságtan
Dr. WILHELM, E. professzor	Bécs, Tudományegyetem	IX. 5–9.	Fizikai Kémia
FIGURSKI, G. docens	Halle, Martin-Luther Egyetem	IX. 5–9.	Fizikai Kémia
Dr. SMOLIK, M. adjunktus	Gliwice, PSG	IX. 5–14.	Analitikai Kémia
Dr. SCHUMAN, O. tud. munkatárs	Merseburg, THC	IX. 5–9.	Fizikai Kémia
WEINREICH, H. kutató	Darmstadt, TH	IX. 5–10.	Üzemgazdaságtan
SCHLESINGER, A. egy. hallgató	Merseburg, THC	IX. 5–X. 30.	VKÖTCS
SCHLESINGER, U. egy. hallgató	Merseburg, THC	IX. 5–X. 30.	VKÖTCS
Dr. BOETINS, I. vezető mérnök	Berlin, Erőműkombinát	IX. 8.	Radiokémiai és Fizikai
GRUNERT, H. vezető mérnök	Berlin, Erőműkombinát	IX. 8.	Radiokémiai és Fizikai
ASTRUC, D. kutató	Rennes, Egyetem	IX. 11–17.	Szerves Kémiai
LAPINTE, C. kutató	Rennes, Egyetem	IX. 11–17.	Szerves Kémiai
GUIELEN, M. professzor	Brüsszel, Egyetem	IX. 12–13.	Szerves Kémiai
SCHULTZ, H. professzor	Karlsruhe, Műszaki Egyetem	IX. 12.	Ásványolaj- és Széntechnológiai Int.
WEILSCH, T. adjunktus	Lipcse, Marx Károly Egyetem	IX. 12–X. 12.	Analitikai Kémia
HANKE, W. tanársegéd	Halle, Martin-Luther Egyetem	IX. 12–X. 12.	Szerves Kémiai

HEINRICH, J. tanársegéd	Darmstadt, TH	IX. 13–25.	Géptan
Dr. NAJIRIBEACO, A. professzor	Yola, Egyetem (Nigéria)	IX. 14.	Analitikai Kémia
PEROV, V. egy. tanár	Moszkva, MHTI	IX. 19–X. 1.	VKÖTCS
Dr. KOHLERT, W. adjunktus	Merseburg, THC	IX. 19–23.	VKÖTCS
Dr. PETKOV, P. adjunktus	Burgasz, VHTI	IX. 20–26.	Ásványolaj- és Széntechnológiai Int.
SINOU, D. kutató	Lyon, Vegyipari Egyetem	IX. 21–24.	Szerves Kémiai
MUMPTON, F. A. professzor	Brockport (USA), Állami Egyetem	IX. 22–23.	Ásványtan
ZIELINSKI, L. docens, intézetigazgató	Gliwice, PSG	IX. 26–30.	VRÖTCS
MILBURN, G. H. W. professzor	Edinburgh, Egyetem	X. 2–3.	központi irányítás
Dr. PLUSKIEWICZ W. mb. intézetigazgató	Gliwice, PSG	X. 3–9.	Marxizmus–Leninizmus
OVCSARENKO, G. I. docens	Barnaul, Altáji Műszaki Egyetem (SZU)	X. 3–10 hónap	Szilikátkémiai és Technológiai Int.
PODGORSKI Z. testnevelő tanár	Gliwice, PSG	X. 3–9.	Testnevelés
HENRION, G. professzor	Berlin, Humboldt Egyetem	X. 5–7.	Analitikai Kémia
HUBER, J. professzor	Bécs, Tudományegyetem	X. 5–7.	Analitikai Kémia
HULANICZKI, A. professzor + 3 hallgató	Varsó, Tudományegyetem	X. 5–7.	Analitikai Kémia
Dr. MALISSA, H. professzor	Bécs, Műszaki Egyetem	X. 5–7.	Analitikai Kémia
MÜLLER, E. professzor	Merseburg, THC	X. 5–7.	Analitikai Kémia

PASTOR, T. professzor + 3 hallgató	Belgrád, Tudományegyetem	X. 5–7.	Analitikai Kémia
VAJGAND, V. professzor	Belgrád, Tudományegyetem	X. 5–7.	Analitikai Kémia
WERNER, G. professzor	Lipcse, Tudományegyetem	X. 5–7.	Analitikai Kémia
Dr. BOZADZHIEVA, E. M. docens	Burgasz, VHTI	X. 5–7.	Analitikai Kémia
EVTIMOVA, B. docens + 3 hallgató	Szófia, Tudományegyetem	X. 5–7.	Analitikai Kémia
Dr. ORLIK, M. tanársegéd	Varsó, Tudományegyetem	X. 5–7.	Analitikai Kémia
SLADOVIC, D. tanársegéd	Belgrád, Tudományegyetem	X. 5–7.	Analitikai Kémia
MERSZEI ZOLTÁN elnökhelyettes	Houston, Texas	X. 8–9.	központi irányítás
BLANKENBURG, D. intézetigazgató	Darmstadt, TH	X. 9–15.	TKO
Dr. SCHLEICH, L. docens	Merseburg, THC	X. 10–15.	Marxizmus–Leninizmus
WETZEL, I. oszt.vezető	Berlin, Könyvtári és Dokumentációs Módszertani Központ	X. 13.	Központi Könyvtár
KOLEVA, R. főosztályvezető	Plovdiv, Ivan Vazov Nemzeti Könyvtár	X. 17.	Központi Könyvtár
DRAGONOV, G. tanszékvezető	Szófia, Tanárképző Főiskola	X. 17.	Központi Könyvtár
SIEGEL, S. egy. tanár	Fayetteville, Arkansasi Egyetem (USA)	X. 19.	Szerves Kémiai
BURGETOVA, J. könyvtárvezető	Prága, Tudományos Akadémia Könyvtára	X. 19.	Központi Könyvtár
DICSEV, Z. docens	Burgasz, VHTI	X. 21–26.	Üzemgazdaságtan
MAJER, A. A. tanszékv. egy. tanár	Moszkva, MHTI	X. 24–XI. 2	Szilikátkémiai és Technológiai Int.

SZICSOVA, L. I. tanársegéd	Moszkva, MHTI	X. 24–XI. 2.	Szilikátkémiai és Technológiai Int.
BURMISZTROV, A. A. egy. hallgató	Moszkva, MHTI	X. 25– 3 hónap	Szilikátkémiai és Technológiai Int.
MEDVEGYEV, J. P. egy. hallgató	Moszkva, MHTI	X. 25– 3 hónap	Radiokémiai és Fizikai Int.
WOJCICKI, A. egy. tanár	Columbus Egyetem, Ohio, USA	X. 29–XI. 4.	Szerves Kémiai Int.
ERVEN, J. A. kutató	Eindhoven, Philips cég	XI. 2.	központi irányítás
IERSEL, J. V. mérnök	Eindhoven, Philips cég	XI. 2.	központi irányítás
VALK, L. N. mérnök	Eindhoven, Philips cég	XI. 2.	központi irányítás
VLASZOV, P. P. tud. munkatárs	Leningrád, LTI	XI. 2–22.	Kémiai Technológia
KARBÁSZOV, B. G. tanársegéd	Leningrád, LTI	XI. 2–15.	Kémiai Technológia
OLIVE, S. egy. tanár	Los Angeles, Californiai Egyetem	XI. 4.	Szerves Kémiai Int.
BESZKOV, V. SZ. tanszékv. egy. tanár	Moszkva, MHTI	XI. 11–18.	VKÖTCS
Dr. KUCHLER, M. tanszékv. docens	Pardubice, VSCHT	XI. 21–25.	TKO
NYENOV, V. tud. munkatárs	Burgasz, VHTI	XI. 22–29.	Ásványolaj- és Széntechnológiai Int.
PETRUHIN, O. M. tanszékv. egy. tanár	Moszkva, MHTI	XI. 29–XII. 9.	Analitikai Kémia
JAMES, B. R. professzor	Vancouver (Kanada), Brit-Columbiai Egyetem	XI. 29–XII. 2.	Szerves Kémia
SOSZTENKO, A. G. docens	Moszkva, MHTI	XI. 29–XII. 9.	Radiokémiai és Fizikai Int.
ZAVGORODNYAJA, V. L. tanszékv. egy. docens	Leningrád, LTI	XII. 1–14.	Idegennyelvi Lektorátus

Dr. CSERNACKIJ, V. N. docens	Leningrád, LTI	XII. 3–16.	Marxizmus–Leninizmus
Dr. THIELE, R. professzor	Köthen, Műszaki Főiskola	XII. 12–16.	Vegyipari Műveleti
CSUMACSENKO, V. kutató	Novoszibirszk, Katalízis Intézet	XII. 14–16.	Kémiai Technológia
GERASZEV, A. P. kutató	Novoszibirszk, Katalízis Intézet	XII. 14–16.	Kémiai Technológia
Dr. PFOHL, H–C. egy. tanár	Darmstadt, TH	XII. 18–21.	VRÖTCS
Dr. HELLMOLD, P. professzor	Merseburg, THC	XII. 19–22.	Szilikátkémiai és Technológiai Int.
IVANOV, A. A. tud. főmunkatárs	Moszkva, Finomkémiai Technológiai Egyetem	1984. I. 17.	Szerves Kémiai Int. Ásványolaj- és Széntechnológiai Int., Analitikai Kémia
VRUBLEVSZKAJA, L. V. docens	Leningrád, LTI	I. 27–II. 15.	Általános és Szervetlen Kémia
FOL, A. oktatási miniszter	Szófia, Oktatási Minisztérium	II. 1.	központi irányítás
DAVIDKOV, H. tanácselnök	Szófia, Oktatási Minisztérium	II. 1.	központi irányítás
BAJNOVA, D. referens	Szófia, Oktatási Minisztérium	II. 1.	központi irányítás
ROSENTAL, D. A. professzor	Leningrád, LTI	II. 2–11.	Ásványolaj- és Széntechnológiai Int.
WEIDNER, W. egy. hallgató	Darmstadt, TH	II. 6–10.	Üzemgazdaságtan
WHITE, E. E. kutató	Pennsylvania Állami Egyetem	II. 20–III. 20.	Szilikátkémiai és Technológiai Int.
KRÜGER, C. egy. hallgató	Merseburg, THC	III. 5– 6 hónap	Szerves Kémiai Int.
Dr. MARGARITTELA, P. műszaki igazgató	Bécs, Bio-Rad cég	III. 20.	Analitikai Kémia

GEMEINER, J. professzor	Bécs, Tudományegyetem	III. 20.	Analitikai Kémia
MELINGO, F. vegyészmérnök	Bécs, Bio-Rad cég	III. 20.	Analitikai Kémia
PONGRÁCZ, V. üzletkötő	Bécs, Bio-Rad cég	III. 20.	Analitikai Kémia
Dr. SPIRIDONOVA, V. A. tud. munkatárs	Moszkva, Állami Egyetem	III. 23.	központi irányítás, Fizikai Kémia
Dr. RÖDER, A. adjunktus	Merseburg, THC	IV. 5– 5 hónap	Szerves Kémia
DE BOER, E. egy. tanár	Nijmegen, Egyetem (Hollandia)	IV. 13.	központi irányítás
Dr. SCHEEREN vegyészmérnök	Nijmegen, Egyetem	IV. 13.	központi irányítás
Dr. THIELE, R. egy. tanár, rektor	Köthen, Műszaki Egyetem	IV. 19–29.	Vegyipari Műveleti
SCHOLZ, J. ösztöndíjas gyakornok	Merseburg, THC	V. 7–VI. 3.	Szerves Kémiai Int.
Dr. JABER S. SALE oktató	Bagdad, Műszaki Egyetem	V. 13–VII. 7	Szerves Kémiai Int.
Dr. STENZEL, H. W. professzor	Merseburg, THC	V. 15–18.	Üzemgazdaságtan
Dr. NAMOR, A. docens	Surrey Egyetem (Anglia)	V. 21–24.	Analitikai Kémia
Dr. WORCH, E. adjunktus	Merseburg, THC	V. 21–VI. 1.	Kémiai Technológia, Vegyipari Műveleti
Dr. POHL, D. tud. munkatárs	Merseburg, THC	V. 21–VI. 10.	Szilikátkémiai és Technológiai Int.
ABDIMOVA, A. B. docens, kandidátus	Baku, Állami Egyetem	V. 30.	Ásványolaj- és Széntechnológiai Int.,
DAMJANOV, D. P. docens	Burgasz, VHTI	VI. 1–8.	Szerves Kémiai Int., Kémiai Technológia
Dr. BECKER, H. professzor	Merseburg, THC	VI. 3–9.	Általános és Szervetlen Kémia

SCHMID, R. G. egy. tanár	Essen, Egyetem	VI. 3–7.	Szerves Kémiai Intézet
BEHRENDT, U. tanársegéd	Merseburg, THC	VI. 4–9.	VKÖTCS
WEBER, G. tanszékvezető	Merseburg, THC	VI. 4–8.	Idegennyelvi Lektorátus
CHYLKOVÁ, J. adjunktus	Pardubice, VSCHT	VI. 18–22.	Analitikai Kémia
Dr. MÜLLER, R. professzor	Lpicse, Műszaki Főiskola	VI. 19–22.	Géptan
Dr. BODE, C. docens	Lipcse, Marx Károly Egyetem	VI. 19–25.	Vegyipari Műveleti Tanszék
Dr. SMITH F. C. kutató	Richmond, California–USA Bio-Rad Laboratórium	VI. 21.	Analitikai Kémia Tanszék
Dr. PILCHOWSKI, K. adjunktus	Halle, Martin-Luther Egyetem	VI. 25–30	Vegyipari Műveleti Tanszék.

A felsorolásban szereplő rövidítések

1. Magyar intézmények

ELFT: Eötvös Loránd Fizikai Társulat
MKE: Magyar Kémikusok Egyesülete
MTA: Magyar Tudományos Akadémia
OKTH: Országos Környezet- és Természetvédelmi Hivatal
OMBKE: Országos Magyar Bányászati és Kohászati Egyesület
OMIKK: Országos Műszaki Információs Központ és Könyvtár
TMB: Tudományos Minősítő Bizottság

2. Külföldi felsőoktatási intézmények

HAB: Weimari Építészeti és Építőipari Műszaki Egyetem (Hochschule für Architektur und Bauwesen, Weimar)
LTI: Leningrádi Lenszovjet Műszaki Egyetem (Leningradszkij technologicseszkij insztitut imeni Lenszovjeta)
MHTI: Moszkvai Mendelejev Vegyipari Egyetem (Moszkovszkij himiko-technologicseszkij insztitut im. Mendelejeva)
PSG: Gliwicei Sziléziai Műszaki Egyetem (Politechnika Śląska w Gliwicach)
TH: Műszaki Egyetem (Technische Hochschule)
THC: Leuna-Merseburgi Carl Schorlemmer Műszaki Egyetem (Technische Hochschule „Carl Schorlemmer" Leune-Merseburg.)
VHTI: Aszen Zlatarov Vegyipari Egyetem — Burgasz — (Viszs himiko-tehnologicseszki insztitut „Prof. Dr. Aszen Zlatarov").

Egyéb rövidítések

DFG: Deutsche Forschungsgemeinschaft
IUPAC: International Union of Pure and Applied Chemistry
NSF: National Science Foundation

A TANÉV IDŐSZAKÁBAN AVATOTT MŰSZAKI DOKTOROK

1. *Buzás István* okl. vegyészmérnök
   A n-dodekán termikus bomlásának kinetikai modellje és a módszer alkalmazása más szénhidrogénekre
2. *Czuppon Károly* okl. vegyészmérnök
   Az égetési körülmények hatása a magnézium-oxid-krómérc tartalmú tűzálló anyagok tömörödésére
3. *Fehér Pálné* sz. Szücs Marianna okl. vegyészmérnök
   Claus üzem kénemissziójának csökkentése
4. *Dr. Fodor Péterné* sz. Szörényi Márta okl. vegyész
   Üvegek, mázak cink- és ólomtartalmának meghatározása belső standardos atomabszorpciós módszerrel
5. *Frank Éva* okl. vegyészmérnök
   Extraktív desztillációs oldószerek kiválasztása
6. *Gálos István Imre* okl. gépészmérnök
   Gyorszáró karimakötések geometriai vizsgálata
7. *Németh Béla* okl. vegyészmérnök
   Dipoláris kölcsönhatások szerepének vizsgálata a megoszlásos gáz—folyadék kromatográfiában
8. *Paár Béla* okl. gépészmérnök
   Export fővállalkozási folyamat és szervezet kialakítása az épületgépészeti szerelőiparban
9. *Prókai László* okl. vegyészmérnök
   Izotópnyomjelzéses módszer felhasználása az emissziós színképelemzésben alkalmazott műanyagkötésű elektródrendszer tanulmányozására
10. *Mahmud Hadie Rabie* okl. iparművész
    Porcelánszerű termékek előállítása iraki nyersanyagokból
11. *Dr. Rácz Attiláné* sz. Abraszimova Szvetlana okl. vegyészmérnök
    Olvadékból öntött tűzálló anyagok hűlési folyamatának matematikai modellezése
12. *Schulz Miklós* okl. vegyészmérnök
    A humán vércukorreguláció mesterséges irányítása

13. *Szakonyi Lajos* okl. vegyészmérnök
Cementgyári nyerslisztgyártás rendszertechnikai vizsgálata
14. *Szalczinger János* okl. gépészmérnök
Csővezetékrendszerekben áramló közeg paramétereinek számítására alkalmas matematikai modell felállítása és annak számítógépes alkalmazása
15. *Tóth Benjaminné* sz. Hömöstrei Mária okl. vegyész
A Bayer-körfolyamat szervesanyag-tartalmának csökkentése (Nátrium-oxalát kiválasztása a timföldhidrát lúgos mosóvizéből)
16. *Tóth László* okl. vegyészmérnök
Radiokémiai módszerek alkalmazása a környezetvédelemben
17. *Aranyi Antal* okl. vegyészmérnök
Terelőlemezes csőreaktor alkalmazása heterogén folyadék/folyadék reakciókra
18. *Barthánéné Balogh Ágnes* okl. vegyészmérnök
Cirkonbázisú színtestek vizsgálata
19. *Bendl János* okl. vegyészmérnök
Kvantumkémiai módszerek felhasználása ionoforok tervezésére
20. *Dr. Egyházy Tiborné* sz. Valló Márta okl. vegyészmérnök
Kémiai információ-kereső rendszerek, különös tekintettel a nemzetközi adatbázisokra
21. *Farkas L. Péter* okl. vegyészmérnök
Pirolízisolaj termooxidációs stabilizációjakor keletkező pirolízis nehézgyanta vizsgálata
22. *Kasza János* okl. vegyészmérnök
Radioaktív anyagok talajbani migrációjának vizsgálata
23. *Kremó Rita* okl. vegyészmérnök
Alkil-cink és kadmium vegyületek rezgési spektroszkópiai vizsgálata
24. *Pázmány József* okl. gépészmérnök
Az elemgeometria hatása a perdítőelemes statikus keverő áramlástani viselkedésére
25. *Rezsuné Tóth Éva* okl. vegyészmérnök
Berillium-oxid felületi centrumainak infravörös spektroszkópiás vizsgálata
26. *Simon Zoltán* okl. vegyészmérnök
Szerves vegyületek kémiai szerkezetének meghatározása számítógép segítségével, a vegyületek IR spektrumainak adataiból

27. *Szilas Ádám* okl. vegyészmérnök
A szervező vállalatok szerepe az ipari vállalatok hatékonyságának javításában
28. *Varga László* okl. vegyészmérnök
Zárt cirkulációs hűtőkörök energetikai vizsgálata
29. *Vásárhelyi Katalin* okl. vegyészmérnök
A zónaolvasztásos rendszerek szimulációs algoritmusának kialakítása és vizsgálata
30. *Ho Van Bac* okl. vegyészmérnök
Ammóniaszintézis katalizátor vizsgálata

Nappali tagozat

NEHÉZVEGYIPARI SZAK
I. évfolyam

Tárgy	*Éves óraszám*		*Vizsga-kötelezettség*
	elm.	*gyak.*	
Matematika	86	86	két kollokvium
Szervetlen kémia	72	56	két kollokvium gyakorlati jegy
Szervetlen kémia laboratóriumi gyakorlatok	—	120	gyakorlati jegy
Szerves kémia	45	—	kollokvium
Fizikai kémia	30	30	kollokvium
Fizika	58	44	két kollokvium gyakorlati jegy
Politikai gazdaságtan	29	58	kollokvium, szigorlat
Gépelemek	57	58	kollokvium, gyakorlati jegy
Orosz nyelv	—	87	két gyakorlati jegy
Testnevelés	—	58	két aláírás
Honvédelmi ismeretek	16	6	két aláírás
Szakmunka gyakorlat	—	—	aláírás
Összesen:	393	603	

II. évfolyam

Tárgy	*Éves óraszám*		*Vizsga-*
	elm.	*gyak.*	*kötelezettség*
Szervetlen kémia	—	—	szigorlat
Gépi számítástechnika	15	45	gyakorlati jegy
Kémiai analízis	45	15	kollokvium
Kémiai analízis laboratóriumi gyakorlat	—	60	gyakorlati jegy
Fizikai kémia	28	56	gyakorlati jegy, szigorlat
Fizikai kémia laboratóriumi gyakorlat	—	60	gyakorlati jegy
Fizika laboratóriumi gyakorlat	—	42	gyakorlati jegy
Nyersanyagtan	28	—	kollokvium
Szerves kémia	28	—	kollokvium
Szerves kémia laboratóriumi gyakorlat	—	112	gyakorlati jegy
Vegyipari művelettan	60	45	gyakorlati jegy, kollokvium
Vegyipari gépek üzemtana	86	58	két kollokvium
Vállalati gazdaságtan	30	30	kollokvium
Filozófia	28	28	kollokvium
Általános szociológia	—	30	kollokvium
Idegen nyelv	—	87	záróvizsga, aláírás
Testnevelés	—	29	két aláírás
Szakirodalmi ismeretek	4	4	aláírás
Honvédelmi ismeretek	16	6	két aláírás
Összesen:	368	707	

III. évfolyam

Tárgy	*Éves óraszám*		*Vizsga-*
	elm.	*gyak.*	*kötelezettség*
Szervetlen kémiai technológia	42	—	kollokvium
Szervetlen kémiai technológia laboratóriumi gyakorlat	—	60	gyakorlati jegy

Ásványolaj-, szén- és petrolkémiai technológia	42	—	kollokvium
Ásványolaj-, szén- és petrolkémiai laboratóriumi gyakorlat	—	60	gyakorlati jegy
Szilikátkémiai technológia	42	—	kollokvium
Szilikátkémiai technológia laboratóriumi gyakorlat	—	60	gyakorlati jegy
Vegyipari művelettan	—	—	szigorlat
Vegyipari művelettan laboratóriumi gyakorlat	—	42	gyakorlati jegy
Vegyipari gépek üzemtana	—	—	szigorlat
Vegyipari gépek üzemtana laboratóriumi gyakorlat	—	42	gyakorlati jegy
Kémiai analízis laboratóriumi gyakorlat	—	70	gyakorlati jegy
Választható kémiai technológia	87	30	kollokvium, aláírás
Vegyipari automatizálás	28	28	kollokvium
Munkavédelem	30	—	kollokvium
Tudományos szocializmus	28	28	kollokvium
Elektrotechnika	30	—	kollokvium
Magyar munkásmozgalom története	30	—	kollokvium
Két idegen nyelv	—	87	négy gyakorlati jegy
Testnevelés	—	29	két aláírás
Honvédelmi ismeretek	16	6	két aláírás
Katonapolitikai ismeretek	—	15	aláírás
Szakdolgozat	—	75	aláírás
Szaktárgyi gyakorlat	—	—	aláírás
Kritériumtárgyak:			
Vegyészmérnöki tudomány alapjai	28	—	kollokvium
Matematika	30	30	kollokvium
Összesen:	433	662	

IV. évfolyam
Technológiai ágazatok

Tárgy	*Éves óraszám* elm.	gyak.	*Vizsga-kötelezettség*
Matematika	72	72	két aláírás szigorlat
Anyagszerkezeti ismeretek	87	—	aláírás, kollokvium
Anyagszerkezeti vizsgálatok	71	—	kollokvium, aláírás
Anyagszerkezeti vizsgálatok laboratóriumi gyakorlat	—	90	gyakorlati jegy
Fizika és elektronika	86	—	két kollokvium
Fizika laboratóriumi gyakorlat	—	45	gyakorlati jegy
Fizikai kémia	56	42	kollokvium
Vegyipari folyamattan	30	30	aláírás
Marxizmus–leninizmus speciális kollégium	—	28	kollokvium
Második idegen nyelv	—	87	gyakorlati jegy, záróvizsga
Honvédelmi ismeretek	4	6	két aláírás
Vegyészmérnöki termelési gyakorlat	—	—	aláírás
Testnevelés	—	29	két aláírás
Ágazati tárgyak:			
Petrolkémiai technológia	144	45	két kollokvium
Radiokémiai technológia	144	45	két kollokvium, gyakorlati jegy
Szervetlen kémiai technológia	117	72	két kollokvium
Szilikátkémiai technológia	159	30	két kollokvium
Összesen:			
Petrolkémiai technológia ágazaton	550	474	
Radiokémiai ágazaton	550	474	
Szervetlen kémiai technológiai ágazaton	523	501	
Szilikátkémiai technológia ágazaton	565	459	

IV. évfolyam
Vegyipari rendszermérnöki és folyamatszabályozási ágazat

Tárgy	*Éves óraszám*		*Vizsga-*
	elm.	*gyak.*	*kötelezettség*
Numerikus és gépi matematika	87	87	két kollokvium
Valószínűségszámítás és statisztika	42	42	kollokvium
Matematikai programozás	72	72	kollokvium, aláírás, szigorlat
Fizikai kémia	56	42	kollokvium
Műveleti egységek modellezése	58	58	két kollokvium
Műveleti egységek modellezése laboratóriumi gyakorlat	–	90	gyakorlati jegy
Marxizmus–leninizmus speciális kollégium	–	28	kollokvium
Szabályozáselmélet	60	45	kollokvium
Vegyipari rendszerek irányítása	45	45	kollokvium
Második idegen nyelv	–	87	két gyakorlati jegy, záróvizsga
Honvédelmi ismeretek	4	6	két aláírás
Vegyészmérnöki termelési gyakorlat	–	–	aláírás
Testnevelés	–	29	két aláírás
Összesen:	424	631	

V. évfolyam
Technológiai ágazatok

Tárgy	*Éves óraszám*		*Vizsga-*
	elm.	*gyak.*	*kötelezettség*
Anyagszerkezeti vizsgálatok laboratóriumi gyakorlat	–	126	gyakorlati jegy
Anyagszerkezeti vizsgálatok	–	–	szigorlat
Vegyipari folyamattan	28	28	kollokvium
Vegyipari energiagazdálkodás	28	–	kollokvium
Vegyi gyár	28	28	kollokvium

Ágazati tárgyak:			
laboratóriumi gyakorlat	–	56	gyakorlati jegy
Gazdasági rendszerek irányítása	56	28	kollokvium
Diplomamunka	–	624	két aláírás
Testnevelés	–	14	aláírás
Összesen:	140	904	

V. évfolyam
Vegyipari rendszermérnöki és folyamatszabályozási ágazat

Tárgy	*Éves óraszám*		*Vizsga-kötelezettség*
	elm.	*gyak.*	
Valószínűségszámítás és statisztika	–	–	szigorlat
Vegyipari rendszertan	56	28	gyakorlati jegy, aláírás, szigorlat
Vegyi gyár	28	28	kollokvium
Gazdasági rendszerek irányítása	56	28	kollokvium
Választható tárgyak:			
a) Elektronikus folyamatirányító berendezések	28	–	kollokvium
Vegyipari rendszerek laboratóriumi gyakorlat	–	56	gyakorlati jegy
Döntéselmélet és módszertan	28	28	kollokvium
b) Szabályozástechnika	42	42	kollokvium
Vegyipari rendszerek laboratóriumi gyakorlat	–	56	gyakorlati jegy
Diplomamunka	–	624	két aláírás
Testnevelés	–	14	aláírás
Összesen:	196	806	
illetve:	182	820	

SZERVEZŐ VEGYÉSZMÉRNÖKI SZAK

I. évfolyam

Tárgy	*Éves óraszám*		*Vizsga-*
	elm.	*gyak.*	*kötelezettség*
Matematika	116	116	két kollokvium, gyakorlati jegy
Fizika	73	44	két kollokvium
Fizika laboratóriumi gyakorlat	—	45	gyakorlati jegy
Szervetlen kémia	72	28	két kollokvium, gyakorlati jegy
Szervetlen kémiai laboratóriumi gyakorlat	—	56	gyakorlati jegy
Szerves kémia	45	—	kollokvium
Gépelemek	57	30	kollokvium, gyakorlati jegy
Politikai gazdaságtan	29	58	kollokvium, aláírás, szigorlat
Orosz nyelv	—	87	két gyakorlati jegy
Gazdaságstatisztika	28	28	kollokvium
Honvédelmi ismeretek	16	6	két aláírás
Testnevelés	—	58	két aláírás
Szakmunka gyakorlat	—	—	aláírás
Munkajog	30	—	kollokvium
Összesen:	466	556	

II. évfolyam

Tárgy	*Éves óraszám*		*Vizsga-*
	elm.	*gyak.*	*kötelezettség*
Numerikus és gépi matematika	28	28	kollokvium
Numerikus és gépi matematika laboratóriumi gyakorlat	—	28	gyakorlati jegy
Szerves kémia laboratóriumi gyakorlat	—	70	gyakorlati jegy

Fizikai kémia	58	30	kollokvium, gyakorlati jegy
Gépek üzemtana	116	14	két kollokvium
Vállalati gazdaságtan	28	28	kollokvium
Szervezéselmélet és módszertan	56	28	kollokvium
Anyagvizsgálati módszerek	30	15	kollokvium
Anyagvizsgálati módszerek laboratóriumi gyakorlat	—	30	gyakorlati jegy
Vegyipari művelettan	60	45	gyakorlati jegy
Gazdasági elemzés	30	30	kollokvium
Üzemi ügyvitelszervezés	30	60	kollokvium, gyakorlati jegy
Filozófia	28	28	kollokvium
Általános szociológia	—	30	kollokvium
Orosz nyelv	—	87	gyakorlati jegy, záróvizsga
Testnevelés	—	29	két aláírás
Szakirodalmi ismeretek	4	4	aláírás
Honvédelmi ismeretek	16	2	két aláírás
Szaktárgyi gyakorlat	—	—	aláírás
Összesen:	484	586	

III. évfolyam

Tárgy	*Éves óraszám*		*Vizsga-*
	elm.	*gyak.*	*kötelezettség*
Gépek üzemtana laboratóriumi gyakorlat	—	42	gyakorlati jegy
Vegyipari technológia	124	58	két kollokvium
Vegyipari technológia laboratóriumi gyakorlat	—	129	gyakorlati jegy
Vegyipari művelettan laboratóriumi gyakorlat	—	42	gyakorlati jegy
Fizikai kémia laboratóriumi gyakorlat	—	42	gyakorlati jegy
Fizikai kémia	—	—	szigorlat
Vegyipari művelettan	—	—	szigorlat

Vegyipari üzemszervezés	60	45	gyakorlati jegy, kollokvium
Kémiai technológiai rendszerek	–	30	gyakorlati jegy
Tudományos szocializmus	28	28	kollokvium
Magyar munkásmozgalom története	30	–	kollokvium
Munkaszervezés	28	28	kollokvium
Szervezéstechnika laboratóriumi gyakorlat	–	90	gyakorlati jegy
Két idegen nyelv	–	87	négy gyakorlati jegy
Honvédelmi ismeretek	16	2	két aláírás
Katonapolitikai ismeretek	–	15	aláírás
Testnevelés	–	29	két aláírás
Szakdolgozat	–	75	aláírás
Munkavédelem	14	–	kollokvium
Kritériumtárgy:			
Matematika	30	30	kollokvium
Összesen:	330	772	

IV. évfolyam

Tárgy	*Éves óraszám*		*Vizsga-kötelezettség*
	elm.	*gyak.*	
Operációkutatás matematikai alapja	72	72	kollokvium, szigorlat
Numerikus és gépi matematika	56	28	gyakorlati jegy
Numerikus és gépi matematika laboratóriumi gyakorlat	–	56	gyakorlati jegy
Vegyipari rendszerek	88	58	két kollokvium
Nehézvegyipari technológia	42	42	kollokvium
Marxizmus–leninizmus speciális kollégium	–	28	kollokvium
Népgazdaság és vállalati tervezés	45	30	kollokvium

Vállalati információrendszerek elemzése	30	30	kollokvium
Jogi ismeretek	30	—	kollokvium
Választható technológiai tárgy	—	30	gyakorlati jegy
Választható technológiai tárgy laboratóriumi gyakorlat	—	75	gyakorlati jegy
Két idegen nyelv	—	87	gyakorlati jegy, záróvizsga
Honvédelmi ismeretek	4	6	két aláírás
Vegyészmérnöki termelési gyakorlat	—	—	aláírás
Testnevelés	—	29	két aláírás
Összesen:	367	571	

V. évfolyam

Tárgy	*Éves óraszám*		*Vizsga-kötelezettség*
	elm.	*gyak.*	
Vegyipari rendszerek laboratóriumi gyakorlat	—	70	gyakorlati jegy
Vegyipari energiagazdálkodás	28	28	kollokvium
Népgazdasági és vállalati tervezés	28	42	aláírás, szigorlat
Vállalatvezetés és szervezés	56	28	kollokvium
Döntéselmélet és módszertan	42	42	kollokvium
Műszaki fejlesztés és beruházások szervezése	28	28	kollokvium
Választható szervezési tárgy	—	42	kollokvium
Diplomadolgozat	—	582	két aláírás
Testnevelés	—	14	aláírás
Összesen:	182	876	

AGRÁRKÉMIA SZAK

II. évfolyam

Tárgy	*Éves óraszám* elm.	gyak.	*Vizsga-kötelezettség*
Szervetlen kémia	56	42	kollokvium
Szervetlen kémia laboratóriumi gyakorlat	—	84	gyakorlati jegy
Analitikai kémia	44	15	szigorlat
Analitikai kémia laboratóriumi gyakorlat	—	120	gyakorlati jegy
Fizikai kémia és kolloidkémia	56	28	kollokvium
Növényvédőszer-kémia	45	15	kollokvium
Matematika és számítástechnika	15	30	kollokvium
Fizikai kémia és kolloidkémia laboratóriumi gyakorlat	—	60	gyakorlati jegy
Műtrágyatechnológia	45	—	kollokvium
Szerves kémia	56	—	kollokvium
Szerves kémia laboratóriumi gyakorlat	—	60	gyakorlati jegy
Orosz nyelv	—	56	gyakorlati jegy záróvizsga
Testnevelés	—	58	két aláírás
Összesen:	317	568	

Levelező tagozat

NEHÉZVEGYIPARI SZAK

I. évfolyam

Tárgy	*Éves óraszám* elm.	gyak.	*Vizsga-kötelezettség*
1. félév			
Matematika	22	—	kollokvium
Szervetlen kémia	28	—	kollokvium gyakorlati jegy

Gépelemek	20	—	kollokvium
Filozófia	20	—	kollokvium
Összesen:	90	—	
2. félév			
Matematika	16	—	kollokvium
Szervetlen kémia	26	—	kollokvium
Szervetlen kémia laboratóriumi gyakorlat	—	100	gyakorlati jegy
Szerves kémia	28	—	kollokvium
Szerves kémia laboratóriumi gyakorlat	—	80	gyakorlati jegy
Gépelemek	20	—	kollokvium
Összesen:	90	180	

II. évfolyam

Tárgy	*Éves óraszám*		*Vizsga-kötelezettség*
	elm.	*gyak.*	
1. félév			
Matematika	22	—	kollokvium
Fizika	12	—	kollokvium
Fizikai kémia	42	—	kollokvium
Politikai gazdaságtan	12	—	kollokvium
Szervetlen kémia	—	—	szigorlat
Összesen:	88	—	
2. félév			
Fizika	30	—	kollokvium
Fizika laboratóriumi gyakorlat	—	45	gyakorlati jegy
Fizikai kémia laboratóriumi gyakorlat	—	90	gyakorlati jegy
Gépek üzemtana	38	—	kollokvium
Politikai gazdaságtan	20	—	szigorlat
Összesen:	88	135	

III. évfolyam

Tárgy	*Éves óraszám* elm.	gyak.	*Vizsga-kötelezettség*
1. félév			
Nyersanyagtan	12	–	kollokvium
Vegyipari művelettan	32	–	kollokvium
Munkavédelem	–	–	kollokvium
Kémiai analízis	16	–	kollokvium
Gépek üzemtana	28	–	kollokvium
Tudományos szocializmus	10	–	kollokvium
Összesen:	94	–	
2. félév			
Kémiai analízis	8	–	kollokvium
Kémiai analízis laboratóriumi gyakorlat	–	100	gyakorlati jegy
Vegyipari művelettan laboratóriumi gyakorlat	–	48	gyakorlati jegy
Gépek üzemtana laboratóriumi gyakorlat	–	18	gyakorlati jegy
Gépek üzemtana	–	–	szigorlat
Választható kémiai technológia*	44	–	kollokvium
Üzemgazdaságtan	16	–	kollokvium
Tudományos szocializmus	10	–	kollokvium
Magyar munkásmozgalom története	12	–	kollokvium
Összesen:	90	166	

**Választható kémiai technológiák:* Szervetlen kémiai technológia, Szilikát-kémiai technológia, Ásványolaj-, szén- és petrolkémiai technológia

IV. évfolyam

Tárgy	*Éves óraszám* elm.	gyak.	*Vizsga-kötelezettség*
1. félév			
Gépi számítástechnika	20	–	kollokvium

Vegyipari automatizálás	20	–	kollokvium
Szervetlen kémiai technológia*	24	–	kollokvium
Szervetlen kémiai technológia laboratóriumi gyakorlat	–	60	gyakorlati jegy
Ásványolaj-, szén- és petrolkémiai technológia*	24	–	kollokvium
Ásványolaj-, szén- és petrolkémiai technológia laboratóriumi gyakorlat	–	60	gyakorlati jegy
Szilikátkémiai technológia*	24	–	kollokvium
Szilikátkémiai technológia laboratóriumi gyakorlat	–	60	gyakorlati jegy
Összesen:	88	180	

*A kémiai technológiák közül a két idegen ágazati tárgyat kell hallgatni és a tárgyakból vizsgát tenni.

2. félév			
Szakdolgozat	–	–	aláírás
Kritériumtárgyak:			
Vegyészmérnöki tudomány alapjai	12	–	kollokvium
Matematika	38	–	kollokvium
Összesen:	50	–	

V. évfolyam

Tárgy	*Éves óraszám*		*Vizsga-kötelezettség*
	elm.	*gyak.*	
1. félév			
Matematika	26	–	kollokvium
Fizika és elektronika	20	–	kollokvium
Anyagszerkezeti ismeretek	30	–	kollokvium
Marxizmus–leninizmus speciális kollégium	12	–	kollokvium
Összesen:	88	–	

2. félév			
Matematika	36	–	szigorlat
Anyagszerkezeti vizsgálatok	26	–	kollokvium
Anyagszerkezeti vizsgálatok laboratóriumi gyakorlat	–	90	gyakorlati jegy
Petrolkémiai technológia	30	–	kollokvium
Szervetlen kémiai technológia	30	–	kollokvium
Szilikátkémiai technológia	30	–	kollokvium
Összesen:	92	90	

VI. évfolyam

Tárgy	*Éves óraszám elm.*	*gyak.*	*Vizsga-kötelezettség*
1. félév			
Anyagszerkezeti vizsgálatok	–	–	szigorlat
Anyagszerkezeti vizsgálatok laboratóriumi gyakorlat	–	124	gyakorlati jegy
Fizikai kémia	36	–	kollokvium
Vegyi gyár	20	–	kollokvium
Ágazati tárgyak:			
Petrolkémiai technológia	30	–	kollokvium
Petrolkémiai technológia laboratóriumi gyakorlat	–	56	gyakorlati jegy
Szervetlen kémiai technológia	30	–	kollokvium
Szervetlen kémiai technológia laboratóriumi gyakorlat	–	56	gyakorlati jegy
Szilikátkémiai technológia	30	–	kollokvium
Szilikátkémiai technológia laboratóriumi gyakorlat	–	56	gyakorlati jegy
Összesen:	86	180	
2. félév			
Vegyipari folyamattan	42	–	aláírás
Vegyipari energiagazdálkodás	12	–	kollokvium
Gazdasági rendszerek irányítása	32	–	kollokvium
Diplomamunka	–	–	aláírás
Összesen:	86	–	

SZAKMÉRNÖKI SZAKOK
MŰSZERES ANALITIKAI SZAKMÉRNÖKI SZAK

Tárgy	*Óraszám*		*Vizsga-*
	elm.	*gyak.*	*kötelezettség*
4. félév			
Folyamatos és automatikus analízis *dr. Inczédy János*	20	–	kollokvium
A környezetvédelem analitikája *dr. Inczédy János*	16	–	kollokvium
Mezőgazdasági és élelmiszeripari alkalmazások *dr. Sarudi Imre*	12	–	aláírás
Klinikai analízis *dr. Horváth Mihály*	12	–	aláírás
Szabadalmi jog *dr. Hörcher János*	12	–	aláírás
Laboratóriumi gyakorlatok *dr. Inczédy János*	–	40	aláírás
Összesen:	72	40	

KÖRNYEZETVÉDELMI SZAKMÉRNÖKI SZAK

Tárgy	*Óraszám*		*Vizsga-*
	elm.	*gyak.*	*kötelezettség*
1. félév			
Ökológia *dr. Jakucs Pál*	18	–	kollokvium
Környezetegészségtan *dr. Takács Sándor*	30	–	kollokvium
Mikrobiológia *dr. Nyeste László*	30	–	kollokvium
Meteorológia *dr. Mészáros Ernő*	12	–	kollokvium
Analitika *dr. Inczédy János*	30	–	kollokvium
Összesen:	120	–	

A HALLGATÓKRA VONATKOZÓ ADATOK

1. Az elsőéves hallgatók előképzettsége

1. A nappali tagozaton:

	1983. évben	*1983. előtt*	*Összesen*
Gimnáziumban érettségizett	22	41	63
Szakközépiskolában érettségizett	30	36	66
Külföldi hallgató	3	1	4
Összesen:	52	81	133

Az 1982-ben és korábban végzettek közül egy vagy több évig munkaviszonyban állt, vagy katonai szolgálatot teljesített 71 hallgató.

2. A levelező tagozaton:

	Nappali tagozaton	*Levelező tagozaton*	*Összesen*
Gimnáziumban érettségizett	5	–	5
Szakközépiskolában érettségizett	6	3	9
Technikumban képesítőzött	2	–	2
Felsőfokú végzettségű	6	–	6
Összesen:	19	3	22

2. A hallgatók létszáma

a) A NAPPALI TAGOZATON
Az 1983. október 15-i állapot szerint (zárójelben a lányok létszáma):

Szakok	*I. fokozat*		*II. fokozat*			*Összesen*
	I.	*II.*	*III. évf.*	*IV.*	*V. évf.*	*I–V. évf.*
Nehézvegyipari	94(35)	63(26)	80(20)	65(19)	67(19)	369(119)
Szervező vegyészmérnöki	39(16)	26(11)	40(17)	13(6)	20(6)	138(56)
Agrárkémiai	–	33(14)	–	–	–	33(14)
Összesen:	133(51)	122(51)	120(37)	78(25)	87(25)	540(189)

Az 1983. október 15-i állapot szerint: összesen 540 fő, ebből kollégista 458 (85%), lány 189 (35%), társadalmi ösztöndíjas 54 (10%) (évfolyamonként: 3, 9, 10, 10, 22), külföldi hallgató 17 (3%).

A külföldi hallgatók száma és megoszlása:

Dél-Jemen	1
Ghana	1
Görögország	1
Irak	1
Jamaica	2
Kuvait	1
Mongólia	1
NDK	3
Nigéria	1
Szudán	2
Tunézia	1
Vietnam	2
Összesen:	17 fő

Az 1984. március 15-i állapot szerint:

Szakok	*I. fokozat*	*II. fokozat*	*Összesen*
Nehézvegyipari	236	130	366
Szervező vegyészmérnöki	104	33	137
Agrárkémiai	27	–	27

1984. március 15-i állapot szerint összesen 530 fő.
A külföldi hallgatók száma 18 fő, a megoszlásban a változás: egy mongol hallgatónő beiratkozott.

b) A LEVELEZŐ TAGOZATON

Az 1983. október 15-i állapot szerint:

Szakok	*I. fokozat*	*II. fokozat*	*Összesen*
Nehézvegyipari	74	72	146
Szervező vegyészmérnöki	15	–	15

1983. október 15-i állapot szerint összesen: 161 fő.

Az 1984. március 15-i állapot szerint:

Szakok	*I. fokozat*	*II. fokozat*	*Összesen*
Nehézvegyipari	59	70	129
Szervező vegyészmérnöki	15	–	15

1984. március 15-i állapot szerint összesen: 144 fő.

c) SZAKMÉRNÖKI SZAKOKON:

1983. október 15-i állapot:
Műszeres analitikai szakmérnöki szakon 31 fő

1984. március 15-i állapot:
Környezetvédelmi szakmérnöki szakon 39 fő

3. Az oklevelet nyert hallgatók száma

1. A nappali tagozaton	
a) *Vegyészmérnöki* oklevelet nyert összesen	65
A szervetlen kémiai technológiai ágazaton	17
A radiokémiai technológiai ágazaton	7
A petrolkémiai technológiai ágazaton	10
A szilikátkémiai technológiai ágazaton	18
A vegyipari rendszermérnöki és folyamatszabályozási ágazaton	13
b) Szervező vegyészmérnöki oklevelet nyert	20
c) *Vegyészüzemmérnöki* oklevelet nyert	77
d) *Szervező vegyészüzemmérnöki* oklevelet nyert	40
2. A levelező tagozaton	
a) *Vegyészmérnöki* oklevelet nyert összesen	37
A szervetlen kémiai technológiai ágazaton	15
A szilikátkémiai technológiai ágazaton	9
A petrolkémiai technológiai ágazaton	13
b) *Vegyészüzemmérnöki* oklevelet nyert	20
c) *Szervező vegyészüzemmérnöki* oklevelet nyert	11
3. A szakmérnöki szakon	
Műszeres analitikai szakmérnöki szakon	30

4. A nappali tagozatos hallgatók által kapott pénzbeni juttatások, és az általuk fizetett díjak

Népköztársasági ösztöndíj. Egy-egy tanév tartamára a művelődési miniszter adományozza, összege havi 2000 Ft.

Kiemelt ösztöndíj. A második évfolyamtól kezdődően juttatható egy-egy félév időtartamára, összege havi 1500 Ft.

Általános ösztöndíj. Az első évfolyam 2. félévétől kezdődően juttatható egy-egy félév időtartamára az alábbiak szerint:

Évfolyam	*Az előző félévben elért tanulmányi átlageredmény*	*Az általános ösztöndíj havi összege (Ft)*	*Létszám (fő)*
I.	3,00–3,49	0– 250	36
	3,50–3,99	200– 500	15
	4,00–4,49	400– 900	7
	4,50–5,00	600–1200	–
II–V.	3,20–3,59	0– 350	73
	3,60–3,99	250– 500	67
	4,00–4,49	400– 900	78
	4,50–5,00	600–1200	28

Pénzbeli szociális támogatás. A hallgatókat minden tanévben az eltartóik jövedelmének és a családtagok számának alapulvételével kategóriába kell sorolni. Az egyes jövedelmi kategóriáknak megfelelő pénzbeli szociális támogatás a következő:

Lakóhely	*Kategória*	*Havi jövedelem (Ft/fő)*	*Pénzbeli szociális támogatás havi összege (Ft)*	*Létszám (fő)*
Helyben	I.	–1500	600–3400	3
	II.	1501–1900	400–1850	2
	III.	1901–2600	150–1450	10
	IV.	2601–3600	0– 750	9
	V.	3601–	–	12
Vidéken	I.	–1500	600–4200	46
	II.	1501–1900	400–2650	60
	III.	1901–2600	150–2250	137
	IV.	2601–3600	0–1550	134
	V.	3601–	–	99

Jövedelemkiegészítő pótlék. Minden hallgató — évente 12 hónapon át — havi 250 Ft jövedelemkiegészítő pótlékban részesül.

Rendkívüli segély. Kiutalását indokolt esetben a hallgató kérésére, a KISZ Bizottság javaslatának figyelembevételével engedélyezheti az egyetem rektora.

A nappali tagozatos hallgatók számára egy hónapra folyósított pénzbeli juttatások (1984. április)

Juttatás	*Kifiz. összeg*	*Létszám (fő)*	*Átlag (Ft/fő)*
Népköztársasági ösztöndíj	12 000	6	2000
Kiemelt ösztöndíj	21 000	14	1500
Általános ösztöndíj	183 500	304	604
Pénzbeli szociális támogatás	423 200	386	1096
Jövedelemkiegészítő pótlék	128 000	512	250
Rendkívüli segély	19 300	27	715

A hallgatók a kollégiumi elhelyezésért (szállás) egységesen havi 600 Ft-ot fizetnek.

A hazai hallgatók az általuk igénybe vett étkezésért az alábbi egységes térítési díjat fizették:

ebéd	14,40 Ft/nap
vacsora	10,40 Ft/nap

Tandíj. A hallgatók tanulmányi átlageredményük és egy főre jutó jövedelmük alapján félévenként az alábbi összegű tandíjat kötelesek fizetni. A 3,00—5,00 közötti tanulmányi átlageredményt elért hallgatók egy fő kivételével — a KISZ Bizottsággal egyetértésben — tandíjmentesek.

1983/84. tanév 2. félév

Egy főre jutó jöv.	*900-ig*	*901– 1250 Ft*	*1251– 1600 Ft*	*1601– 2200 Ft*	*2201– 3200 Ft*	*3200 Ft felett*
Tan. átlag	*Tandíj Ft fő*	*Tandíj Ft fő*	*Tandíj Ft fő*	*Tandíj Ft fő*	*Tandíj Ft fő*	*Tandíj Ft fő*
3,00–3,49	100 –	150 –	200 –	250 –	300 –	350 1
2,50–2,99	200 2	250 3	300 1	350 9	400 17	450 11
2,49– ig	300 –	400 –	500 –	600 –	700 2	800 –
Elégtelen	400 1	500 2	600 –	750 5	1000 10	1300 11

Különeljárási díj. Különeljárási díjat kell fizetnie annak a hallgatónak, aki a tanulmányi ügyei intézésével kapcsolatos határidőhöz kötött feladatait az előírt határidőn belül nem teljesíti. A különeljárási díj összege 20 Ft-tól 50 Ft-ig terjedhet.

	Befizetett összeg	*Létszám (fő)*	*Átlag (Ft/fő)*
Különeljárási díj	6625	200	33

A NEHÉZVEGYIPARI SZAK NAPPALI TAGOZATÁN VEGYÉSZMÉRNÖKI OKLEVELET NYERT HALLGATÓK NÉVSORA

Szervetlen kémiai technológiai ágazaton

1. Bakonyi Ildikó
2. Bittmann Tibor
3. Bubonyi Erzsébet
4. Edward Oktavius Jackson (Jamaica)
5. Erdős József
6. Garami Ilona
7. Giannakaros Georgios (Görögország)
8. Hegedüsné Lövei Zsuzsanna
9. Horváth Lászlóné
10. Kepes József
11. Kiss Attila
12. Locksley Adalbert Waller (Jamaica)
13. Résí József
14. Stipta József
15. Székely Ildikó
16. Vincze Tibor
17. Zsilka Judit

Radiokémiai technológiai ágazaton

1. Baradlai Pál
2. Borbély Dezső
3. Pász Péter
4. Séra István
5. Varga Kálmán
6. Vas Gyula
7. Vigchert Ferenc

Petrolkémiai technológiai ágazaton

1. Ali Abdulla Aidros (Dél-Jemen)
2. Baladincz Jenő
3. Dévald Gyula
4. Hajagos Henrik
5. Koncsik József
6. Lónyi Ferenc
7. Ludmán Antal
8. Mikulai Csaba
9. Petró József
10. Tóth Gábor

Szilikátkémiai technológiai ágazaton

1. Beck László
2. Demény Éva
3. Gaál Erzsébet
4. Garda Zsuzsanna
5. Gellér Zoltán
6. Georg Julianna
7. Horváth Imre
8. Kincses Annamária
9. Kivés Margit
10. Kovács József
11. Kruchina Sándor
12. Nagy Rita
13. Nagyné Stribl Tünde
14. Sellei Éva
15. Szegedi Ágnes
16. Szuhai Tibor
17. Tobak László
18. Vörös József

Vegyipari rendszermérnöki és folyamatszabályozási ágazaton

1. Csiki Ferenc
2. Gerzson Miklós
3. Harmat Imre
4. Horváth László
5. Józsa László
6. Kátai László
7. Kováts Sándor
8. Kovátsné Torják Ágota
9. Leitold Adrien
10. Mert Zoltán
11. Prókai István
12. Szőnyi Péter
13. Varsányi Béla

A NEHÉZVEGYIPARI SZAK NAPPALI TAGOZATÁN VEGYÉSZ-ÜZEMMÉRNÖKI OKLEVELET NYERT HALLGATÓK NÉVSORA

1. Ahmed Fourati (Tunézia)
2. Baranyai Zoltán
3. Barna Miklós
4. Barnabás István
5. Bartha János
6. Bazsó László
7. Bandi Csaba István
8. Bárdos Erzsébet
9. Bernáth Tibor Attila
10. Brezovszki Ferenc
11. Bugyi János
12. Csajka Ferenc
13. Csipszer Györgyike
14. de Jonge János
15. Dobos László
16. Éberfalvi József
17. Fiskál János
18. Fleisz Györgyi
19. Fülöp Edit
20. Fülöp István
21. Gaál István József
22. Ganyecz Gábor
23. Gáspár Róbert
24. Gelegonya László
25. Gergely Margit Noémi
26. Gömöri Tibor
27. Gubics Antal
28. Hideg Miklós
29. Horváth Éva
30. Horváth Éva Zsuzsanna
31. Kertész László
32. Kéner Ágota
33. Krachun Katalin
34. Kristóf Tamás
35. Kiss Győző
36. Korompai Éva
37. Kothencz János
38. Kutasi Erika
39. Koppányi Ilona Tünde
40. Korim Tamás
41. Kovács Miklós
42. Kozár Zoltán
43. Kozma Gábor
44. Leipold Csaba István
45. Nágl Éva
46. Nagy Géza
47. Nagy István
48. Nagy Lajos
49. Nagy Zoltán József
50. Neducsin Györgyné
51. Nemes Ágnes
52. Németh László
53. Németh Zsolt István
54. Marton János
55. Mező István
56. Mészáros Zoltán Miklós
57. Ollári Krisztina
58. Orosz Árpád
59. Pásztor Attila
60. Peimli Ervin
61. Pej Márta
62. Pintér Zoltán Mihály
63. Polgár Zsolt
64. Reisz Zoltán
65. Rokszin Anna
66. Siklósi Imre
67. Somogyi István
68. Szabó Lajos
69. Szilágyi István

70. Szladovics Antal
71. Szokoli Ferenc
72. Thaler Hanna Saleh (Irak)
73. Tihanyi Tímea
74. Tóth Judit
75. Vajda Ervin
76. Ványi Sándor
77. Volent Gábor

A SZERVEZŐ VEGYÉSZMÉRNÖKI SZAK NAPPALI TAGOZATÁN SZERVEZŐ VEGYÉSZMÉRNÖKI OKLEVELET NYERT HALLGATÓK NÉVSORA

1. Bakonyi Pál
2. Banka László
3. Bencsik Andrea
4. Farkas Lajos
5. Hajdu Gábor
6. Haraszti Annamária
7. Horváth Árpád
8. Lengyel Pál
9. Nagy Lajos
10. Pethe Sándor
11. Petre István
12. Reichardtné Lovász Erika
13. Seemann László
14. Skórán Erzsébet
15. Stipta Józsefné (sz. Pászli Márta)
16. Szalai Mihály
17. Szücs Sándor
18. Tálos Tibor
19. Tálosi Péter
20. Vigh Erika

A SZERVEZŐ VEGYÉSZMÉRNÖKI SZAK NAPPALI TAGOZATÁN SZERVEZŐ VEGYÉSZ-ÜZEMMÉRNÖKI OKLEVELET NYERT HALLGATÓK NÉVSORA

1. Bán Tamás
2. Bartha Béla
3. Bayer Edit
4. Benkő Mária
5. Biró Zoltán
6. Csongrádi Péter
7. Egyed Tamara
8. Ézsiásné Szakonyi Márta
9. Galambos Sándor
10. Gasparetz András
11. Hegedüs Csaba
12. Hoszpodár Katalin
13. Kajus József
14. Kemény Zsolt
15. Kimák Erzsébet
16. Kis Károly
17. Kiss Judit
18. Kurucz István
19. Kutasi Attila
20. Lipkovics János
21. Makovics István
22. Mészáros Rinaldó
23. Nagy Erika
24. Németh Marianna
25. Papp Gábor
26. Pós Tamás
27. Pőcze György
28. Reményiné Szabó Mária
29. Semsey Sándor
30. Siroki László
31. Skoda Tamás
32. Somogyi Ferencné (sz. Molnár Mária)
33. Tarján Gábor
34. Telkes István
35. Tóthné Hozdik Regina
36. Török Zsuzsanna
37. Turi Magdolna
38. Varga László
39. Vojcskó János
40. Wagner Andrea

AZ AGRÁRKÉMIAI SZAK II. ÉVFOLYAMÁN TANULMÁNYAIKAT BEFEJEZETT HALLGATÓK NÉVSORA

(A KESZTHELYI AGRÁRTUDOMÁNYI EGYETEM ÉS A VESZPRÉMI VEGYIPARI EGYETEM KÖZÖS KÉPZÉSE)

1. Béres György
2. Bódis Judit
3. Domonyi László
4. Fekete Gergely
5. Gál Tamás
6. Gulyás István
7. Gulyásné Gál Gabriella
8. Györök Zsuzsanna
9. Hatvani Erika
10. Horváth Áron
11. Husz Éva
12. Jégl Valéria
13. Kiss Antal
14. Mályi Andrea
15. Nemecz Rita
16. Németh Andrea
17. Révész Benjamin
18. Rikk István
19. Sisák István
20. Sulyok Tibor
21. Szenes Beáta
22. Szombat Gyula
23. Tamási Piroska
24. Tóth Péter
25. Török Zsolt
26. Wahl Csaba

A NEHÉZVEGYIPARI SZAK LEVELEZŐ TAGOZATÁN VEGYÉSZMÉRNÖKI OKLEVELET NYERT HALLGATÓK NÉVSORA

Szervetlen kémiai technológiai ágazaton

1. Bacsáné Pintér Erzsébet
2. Bildné Cserháti Judit
3. Csulyák Margit (sz. Kucsa Margit)
4. Dombóvári László
5. Emesz Béla
6. Frick Hajnalka
7. Hajdu Attila
8. Hermán Attila
9. Horváth Borbála
10. Meinczinger Erzsébet
11. Mihályi Katalin
12. Opra László
13. Sárosi Lajos
14. Simon Aladár
15. Stagl József

Szilikátkémiai technológiai ágazaton

1. Altrichter Ferencné (sz. Szabolcs Márta)
2. Fränyó Miklós
3. Fülöp Győző
4. Hansághy Gyula
5. Katavics László
6. Kéri Sándor
7. Melegné Kis Katalin
8. Molnár Gyula
9. Tyukász József

Petrolkémiai technológiai ágazaton

1. Bertalan Andrásné (sz. Füzes Julianna)
2. Boros Gyula
3. Czöndör Mihály

4. Horváth György
5. Jávor Józsefné
(sz. Hegedüs Margit)
6. Kovács János
7. Lengyel Zsolt
8. Magi Gáborné
(sz. Simák Mária)
9. Mátravölgyi Antal
10. Ronyecz János
11. Sosna Ágnes
12. Tóth Lászlóné
(sz. Stuksza Mária)
13. Varga Béla

A NEHÉZVEGYIPARI SZAK LEVELEZŐ TAGOZATÁN VEGYÉSZ-ÜZEMMÉRNÖKI OKLEVELET NYERT HALLGATÓK NÉVSORA

1. Ambrus Géza
2. Bodnár Katalin
3. Cziniel Imre
4. Csige István
5. Deák Lajos
6. Eszenyi János
7. Fórizs Katalin
8. Kerekes István
9. Kiss Zoltán Lajos
10. Lakatos Miklós
11. Markovits Imréné
(sz. Szécsi Szilvia)
12. Melicherné Szabó Éva
13. Nagy György
14. Péntek Olivér
15. Strbka Andrásné
(sz. Takács Gyöngyi)
16. Szellem Béla
17. Szücsné Erdélyi Györgyi
18. Ujlaki László
19. Varga Erzsébet
20. Vári Péterné
(sz. Csató Mária)

A SZERVEZŐ VEGYÉSZMÉRNÖKI SZAK LEVELEZŐ TAGOZATÁN SZERVEZŐ VEGYÉSZ-ÜZEMMÉRNÖKI OKLEVELET NYERT HALLGATÓK NÉVSORA

1. Csalló Jenő
2. Csapóné Bényei Katalin
3. Farkas Imre János
4. Fárbás György
5. Hellebrandt Ferenc
6. Kiss István
7. Korán Imréné
(sz. Erdélyi Gabriella)
8. Krausz Attiláné
(sz. Széles Katalin)
9. Milvius Attiláné
(sz. Valenta Gabriella)
10. Török Imre
11. Turcsiné Molnár Mária

A SZAKMÉRNÖKI SZAKON 1983. JÚLIUS 1-TŐL 1984. JÚNIUS 30-IG SZAKMÉRNÖKI OKLEVELET NYERT HALLGATÓK NÉVSORA

A Műszeres Analitikai Szakmérnöki Szakon

1. Ágainé Grabicza Erzsébet
2. Beke Sándor
3. Érckövi Gyuláné
4. Fodor Józsefné

5. Gálné Dóka Ibolya
6. Gémesi István
7. Hadady Gyula
8. Hajdu Károlyné
9. Horváthné Csiszár Margit
10. Kacziba Ferenc
11. Kádas Miklós
12. Kása Zoltán
13. dr. Kovács Kristófné
14. Kovács Miklósné
15. Marton Zsuzsanna
16. Molnár Gábor
17. Nagy Károly
18. Nagy Márton
19. dr. Nagyné Rahói Katalin
20. Oswaldné Ocskay Zsuzsanna
21. dr. Rácz Sándorné
22. Rádonyi Gyula
23. Samu Zsuzsanna
24. dr. Sári Katalin
25. Szabad Ferencné
26. Szoboszlai Sándor
27. Varga Béláné
28. Waijandt János
29. Winkler Péter
30. Zilai Tibor

A NEHÉZVEGYIPARI SZAK NAPPALI TAGOZATÁN MEGVÉDETT DIPLOMAMUNKÁK

Szervetlen kémiai technológiai ágazaton

Az Analitikai Kémia Tanszéken

1. Növényi hamuminták elemösszetételének meghatározása, az adatfeldolgozás alakfelismerő módszerekkel. *(Kepes József)* Témavezető: dr. Borszéki János

A Géptan Tanszéken

1. Timföldgyári lúgsűrítő rendszer vizsgálata. *(Stipta József)* Témavezető: dr. Pleva László

A Kémiai Technológiai Tanszéken

1. Stroncium-kromát pigment előállítása. *(Bakonyi Ildikó)* Témavezető: dr. Szücs Imre
2. Oxigén elnyelető reaktor vizsgálata. *(Bittmann Tibor)* Témavezető: dr. Mészáros Pál
3. A vörösiszap nátriumtartalmának kinyerése. *(Bubonyi Erzsébet)* Témavezető: dr. Szücs Ferenc
4. Az aluminátlúg sótartalmának eltávolítása. *(Edward Octavious Jackson — Jamaica)* Témavezető: dr. Szücs Ferenc
5. Szén-dioxid adszorpciója. *(Erdős József)* Témavezető: dr. Szücs Ferenc
6. Cink-foszfát előállítása. *(Garami Ilona)* Témavezető: dr. Sziklai Géza
7. Aktív alumínium-oxid katalizátor hordozók vizsgálata. *(Giannakaros Georgios — Görögország)* Témavezető: dr. Szabó János

8. Nitrogén-oxidok abszorpciója nátrium-hidroxid oldatban. *(Hegedüsné Lővei Zsuzsanna)* Témavezető: dr. de Jonge János
9. Véggázabszorpció tányéros kolonnában. *(Horváth Lászlóné sz. Csima Borbála)* Témavezető: dr. Mészáros Pál
10. A szén-monoxid konverzió katalizátorainak összehasonlító vizsgálata. *(Kiss Attila)* Témavezető: dr. Kovács József
11. Szennyezők hatása a nátrium-aluminát-oldat bomlására. *(Locksley Adelbert Waller — Jamaica)* Témavezető: dr. Szücs Ferenc
12. Szén-monoxid- és hidrogéntartalmú gáz előállítása propán butánból. *(Résí József)* Témavezető: dr. Scholtz József
13. Ammóniaszintézis katalizátor mikroszerkezete és aktivitása közötti összefüggés tanulmányozása. *(Székely Ildikó)* Témavezető: dr. Egyházy Tibor
14. Palládium-nikkel ötvözet galvanikus leválasztása, a bevonat vizsgálata. *(Vincze Tibor)* Témavezető: dr. Ubrankovics István
15. Króm-oxid-zöld szín- és morfológiai tulajdonságainak vizsgálata. *(Zsilka Judit)* Témavezető: dr. Szücs Imre

Radiokémiai technológiai ágazaton

A Radiokémiai és Fizikai Intézetnél

1. Szcintillációs kristályok alkalmazhatóságának vizsgálata gamma és neutron sugárzási térben. *(Baradlai Pál)* Témavezető: dr. Faludi György
2. Porminták emissziós színképanalitikai vizsgálata folyamatos betáplálással. *(Borbély Dezső)* Témavezető: dr. Tóth József
3. Acél korrózióternékének izotóphigításos elemzése. *(Pász Péter Attila)* Témavezető: dr. Újhidy Aurélné
4. Gázátaramlásos detektorban fellépő zavaró hatások csökkentése a rekombinációkor keletkező fényfelvillanások segítségével. *(Séra István)* Témavezető: dr. Gaal Sándor
5. Epoxigyanta bevonatok decontaminálhatóságának vizsgálata ^{60}Co alkalmazásával. *(Varga Kálmán)* Témavezető: dr. Maleczki Emil
6. Alumíniumon kialakuló konverziós réteg komplex vizsgálata. *(Vas Gyula)* Témavezető: dr. Varga István

7. Epoxigyanta bevonatok decontaminálhatóságának vizsgálata ^{125}I izotóp alkalmazásával *(Vigchert Ferenc)* Témavezető: dr. Varga István

Petrolkémiai technológiai ágazaton

Az Ásványolaj- és Széntechnológiai Intézetnél

1. N-hexán izomerizációjának vizsgálata hordozós platinakatalizátoron. *(Ali Abdulla Aidroos — Dél-Jemen)* Témavezető: dr. Hancsók Jenő
2. Súrlódás- és kopáscsökkentő kenőolaj adalékok előállítása. *(Baladincz Jenő)* Témavezető: dr. Bartha László
3. A toluol dezalkilezésének vizsgálata. *(Hajagos Henrik)* Témavezető: dr. Rédey Ákos
4. Hidrokrakkolási reakciók vizsgálata középnyomáson. *(Horváth Lajos)* Témavezető: dr. Kun Szabó Tibor
5. A diszproporcionálódás visszaszorításának lehetősége a xilolizomerizációs reakcióban. *(Lónyi Ferenc)* Témavezető: Bankós Imre
6. PVC plasztiszólok reológiai tulajdonságainak függése az emulgeátortartalomtól. *(Ludmán Antal)* Témavezető: dr. Gárdos György
7. Kenőanyag adalékok súrlódáscsökkentő és kopásgátló hatásának vizsgálata. *(Mikulai Csaba)* Témavezető: dr. Polinszky András

A Szerves Kémiai Intézetnél

1. Schiff-bázisok homogénkatalitikus aszimmetrikus hidrogénezése. *(Dévald Gyula Miklós)* Témavezető: dr. Bakos József
2. Dioxomolibdén-komplexek reakcióí enaminokkal. *(Petró József Csaba)* Témavezető: dr. Speier Gábor
3. Konjugált diének karbonilezésének vizsgálata. *(Tóth Gábor)* Témavezető: dr. Sisak Attila

A Vegyipari Műveletek Tanszéken

1. Szén-dioxid és hidrogén gázelegy szétválasztása nyomásváltó adszorpciós eljárással. *(Koncsik József)* Témavezető: dr. Kotsis Levente

Szilikátkémiai technológiai ágazaton

Az Analitikai Kémia Tanszéken

1. Karbidképző elem vizsgálata preparált grafitcső alkalmazásával. *(Kivés Margit Ottília)* Témavezető: Földiné dr. Polyák Klára

Az Ásványtan Tanszéken

1. Közberétegzett agyagásványok röntgendiffraktométeres vizsgálata. *(Szegedi Ágnes)* Témavezető: dr. Vassányi István

A Szerves Kémiai Intézetnél

1. O-hidroxi-anilok homogén katalitikus oxidatív gyűrűzáródási reakcióinak vizsgálata. *(Vörös József)* Témavezető: dr. Speier Gábor

A Szilikátkémiai és Technológiai Intézetnél

1. Homogén portlandcementek nitrát okozta korróziója. *(Beck László)* Témavezető: dr. Amrich László
2. Műanyagadalékos hőszigetelő vakolat előállítása és vizsgálata. *(Demény Éva)* Témavezető: dr. Nagy Szilárd
3. Folyamatosan ható mikroelem-koncentrátum előállítása és vizsgálata. *(Gaál Erzsébet)* Témavezető: dr. Szabó Péter
4. Ólommentes majolikamázak előállítása és vizsgálata. *(Garda Zsuzsanna)* Témavezető: dr. Csetényi József
5. Ólomkristály üveg színezésének tanulmányozása. *(Gellér Zoltán Ferenc)* Témavezető: dr. Szabó István

6. Különböző szintézissel előállított mullitkerámiák összetételének, mikrostruktúrájának és kristályszerkezetének összehasonlítása. *(Georg Julianna)* Témavezető: dr. Kotsis Levente
7. Kerámiai kötésű köszörűkorongok kötőanyag-összetételeiben az optimális földpát—illit arány meghatározása. *(Horváth Imre)* Témavezető: dr. Kotsis Leventéné
8. Porcelánfestékek Degussa színkoordinátáinak vizsgálata. *(Kincses Annamária)* Témavezető: dr. Balogh Margit
9. Cementhidratáció tanulmányozása vegyi adalékszerek jelenlétében. *(Kovács József)* Témavezető: dr. Tamás Ferenc
10. Bizmuttartalmú üveges frittek hatása a bárium-titán-trioxid dielektromos tulajdonságaira. *(Kruchina Sándor)* Témavezető: dr. Fülöp István
11. Üvegek viszkozitásának vizsgálata különböző módszerekkel. *(Nagy Rita)* Témavezető: dr. Kocsis Géza
12. A szemcseméret-eloszlás és karbonáttartalom hatása a cementpépek elektromos vezetőképességére. *(Nagyné Stribl Tünde Etel)* Témavezető: dr. Tamás Ferenc
13. Nagy mechanikai szilárdságú porcelánszerű termék előállítási lehetőségeinek vizsgálata. *(Sellei Éva)* Témavezető: dr. Csetényi József
14. Ólommentes kerámiai mázak vizsgálata. *(Szuhai Tibor)* Témavezető: dr. Balogh Margit
15. Forró duzzasztott perlithalmazok hűtési lehetőségeinek vizsgálata. *(Tobak László Sándor)* Témavezető: dr. Nagy Szilárd

Vegyipari rendszermérnöki és folyamatszabályozási ágazaton

Az Analitikai Kémia Tanszéken

1. Közvetett detektálás lehetőségének vizsgálata fordított-fázisú folyadékkromatográfiában. *(Leitold Adrien Ilona)* Témavezető: dr. Vígh Gyula

A Vegyipari Műveleti Tanszéken

1. Molekulaszűrő szenek pórusméret-eloszlásának számítása. *(Prokai István)* Témavezető: dr. Horváth Géza

A Vegyipari Kibernetikai Önálló Tanszéki Csoportnál

1. Reaktorok instacioner működésének vizsgálata. *(Csíki Ferenc)* Témavezető: dr. Szeifert Ferenc
2. Digitális szabályozási algoritmusok kifejlesztése és alkalmazása. *(Gerzson Miklós István)* Témavezető: dr. Vass József
3. Dinamikai vizsgálat egyszerűbb szakaszos technológiákra. *(Harmat Imre)* Témavezető: dr. Moser Károly
4. Mikroprocesszoros szabályozó egység programjainak kifejlesztése. *(Horváth László)* Témavezető: Chován J. Tibor
5. Diszkrét sztochasztikus rendszerek önhangoló szabályozása. *(Merth Zoltán)* Témavezető: dr. Vass József

A Vegyipari Műveleti Tanszéken

1. Gázdiffúzió vizsgálata molekulaszűrő szenekben. *(Józsa László)* Témavezető: dr. Horváth Géza
2. B_{12} vitamin adszorpciója örvénykamrás oszlopban. *(Kováts Sándor)* Témavezető: dr. Bakos Miklós
3. Szerves gőzök adszorpciója. *(Kovátsné Torják Ágota Éva)* Témavezető: dr. Ferencz Béla
4. Növényi eredetű hulladékanyagok kémiai feldolgozásának vizsgálata. *(Szőnyi Péter)* Témavezető: dr. Szokonya László
5. Növényi hulladékanyagok elcukrosítási folyamatainak művelettani vizsgálata. *(Varsányi József Béla)* Témavezető: dr. Marton Gyula

A SZERVEZŐ VEGYÉSZMÉRNÖKI SZAK NAPPALI TAGOZATÁN MEGVÉDETT DIPLOMAMUNKÁK

A Géptan tanszéken

1. Áramlásmérők vizsgálata és a tipikus hibák műszaki-gazdasági következményeinek feltárása. *(Reichardtné Lovász Erika)* Témavezető: dr. Jamniczky Árpád
2. Termikus kontaktellenállás vizsgálata. *(Szücs Sándor)* Témavezető: dr. Jamniczky Árpád

Az Üzemgazdaságtan Tanszéken

1. Vállalati beruházások megvalósításának vizsgálata. *(Bakonyi Pál)* Témavezető: dr. Bordás Károlyné
2. A vállalati beszerzési magatartás vizsgálata. *(Hajdu Gábor)* Témavezető: dr. Kiss Lajos
3. Költségcsökkentés lehetőségeinek vizsgálata több gyáregységgel rendelkező nagyipari vállalatnál. *(Haraszti Annamária)* Témavezető: Vándor Józsefné dr.
4. Fenntartási munkák tervezéséhez szükséges információrendszer kialakítása. *(Skórán Erzsébet)* Témavezető: Farkas Józsefné
5. Vállalati gazdálkodás eredményének értékelése nemzetközi összehasonlításban. *(Stipta Józsefné)* Témavezető: Vándor Józsefné dr.
6. Poralakú növényvédőszerek piaci vizsgálata. *(Szalai Mihály)* Témavezető: dr. Kiss Lajos
7. Vállalati árstratégia kidolgozása a világpiaci árváltozások figyelembevételével. *(Tálos Tibor)* Témavezető: Vándor Józsefné dr.
8. A termelékenységi színvonal vizsgálata. *(Vigh Erika)* Témavezető: dr. Franciáné Müller Márta

A Vállalati Rendszerszervezési Önálló Tanszéki Csoportnál

1. Tablettázó részleg vizsgálata a Kikészítő II. üzemben. *(Banka László)* Témavezető: dr. Bittner Péter
2. Technológiai folyamat elemzése. *(Bencsik Andrea)* Témavezető: dr. Gaál Zoltán
3. Drazsírozó részleg vizsgálata a Kikészítő II. üzemben. *(Farkas Lajos)* Témavezető: dr. Bittner Péter
4. Termelésirányítási rendszer vizsgálata. *(Horváth Árpád)* Témavezető: Kovács Zoltán
5. Felhagyott ipari területek és ipar által roncsolt, rekultivációra szoruló területek újrahasznosításának rendszerszervezése. *(Lengyel Pál)* Témavezető: dr. László Ferenc
6. Előkészítő részleg vizsgálata a Kikészítő II. üzemben. *(Nagy Lajos)* Témavezető: dr. Bittner Péter
7. Termelésirányítási rendszer ésszerűsítése. *(Pethe Sándor)* Témavezető: dr. Gaál Zoltán
8. Anyagmozgatási folyamat vizsgálata és jobbítási javaslat készítése. *(Petre István)* Témavezető: Tuczai Attiláné
9. Munkamérési és szintetikus normakészítési módszerek összehasonlító elemzése. *(Seemann László)* Témavezető: Tuczai Attiláné
10. Termékszerkezet átalakítása. *(Tálosi Péter)* Témavezető: dr. Trethon Ferenc

A NEHÉZVEGYIPARI SZAK NAPPALI TAGOZATÁN MEGVÉDÉSRE ELFOGADOTT SZAKDOLGOZATOK

Az Analitikai Kémia Tanszéken

1. Ioncsere-kromatográfiás módszer alkalmazása humán vérszérum alkáli-ion tartalmának gyors meghatározására. *(Kéner Ágota Jolán)*
2. Anioncserélő oszlopok üzemeltetési és regenerálási költségeinek számítása. *(Koppányi Ilona Tünde)*
3. Pirolitikus grafitbevonat kialakítása és vizsgálata az atomabszorpciós színképelemzés teljesítőképességének javítása céljából. *(Kothencz János)*
4. Ivóvíz szerves anyagtartalmának meghatározása, vízfertőtlenítés klórozással. *(Nagy István)*
5. Kromatogramok automatikus kiértékelése EMG—666 típusú asztali kalkulátorral. *(Nagy Lajos)*

Az Általános és Szervetlen Kémia Tanszéken

1. Elektronbefogási reakciók összehasonlító vizsgálata. *(Bárdos Erzsébet)*
2. Bőrgyári szennyvíz Cr(III) tartalmának csökkentése. *(Gaál István József)*
3. Pentaciano-tributilfoszfino-ferrat (II) fotooxidációjának vizsgálata. *(Ganyecz Gábor Mihály)*
4. Kis atomszámú molekulákban közepes merőleges rezgési amplitúdók számítása rezgésszínképi adatokból. *(Horváth Éva Zsuzsanna)*
5. Koncentráció-gradiens hatásának vizsgálata fotokémiai folyamatok esetében. *(Kutasi Erika Szvetlana)*
6. Vas- és mangántartalom meghatározása élővizekben. *(Rokszin Anna)*
7. Hexaciano-rutenát (II) fotooxidációjának vizsgálata külső mágneses térben. *(Szabó Lajos)*

Ásványolaj- és Széntechnológiai Intézetnél

1. Termikus bomlásgázok infravörös detektorral történő folyamatos meghatározása. *(Bandi Csaba István)*
2. Oktánszám meghatározása matematikai statisztikai módszerrel. *(Gömöri Tibor)*
3. Motorbenzinek előállításának tanulmányozása. *(Hasab Alrasoul Saleh Idris)*
4. Polimertartalmú olajok folyási tulajdonságainak tanulmányozása. *(Thaier Hanna Saleh)*

Az Ásványtan Tanszéken

1. Különböző eredetű riolittufák morfológiai (elektronmikroszkópos) összehasonlító vizsgálata. *(Barnabás István)*
2. A Dunántúli Középhegység talajainak ásványtani vizsgálata. *(Csajka Ferenc)*
3. A mészkő mint vegyipari nyersanyag. *(Fülöp Edit)*
4. Különböző eredetű riolittufák mineralógiai összehasonlító vizsgálata. *(Marton János)*
5. Rétegszilikátok hevítés hatására bekövetkező fázisváltozásainak vizsgálata. *(Mező István)*
6. Bentonitok felhasználása. *(Mészáros Zoltán Miklós)*

A Fizikai Kémia Tanszéken

1. Keton-kloroform elegyek asszociációs egyensúlyának tanulmányozása IR spektroszkópiás módszerrel. *(Gelegonya László)*
2. Elegyítési tulajdonságok vizsgálata asszociatív elegyekben. *(Krachun Katalin)*
3. Kloroform és keton molekulák között lejátszódó asszociáció vizsgálata folyadékfázisban. *(Kristóf Tamás)*
4. Festékbevonatok alatt lejátszódó korróziós folyamatok tanulmányozása. *(Németh László József)*
5. Szervetlen szuszpenziók ülepedésének gyorsítása polimerekkel. *(Vajda Ervin)*
6. Vízkőstabilizátorok korróziós viselkedésének tanulmányozása. *(Ványi Sándor)*

A Géptan Tanszéken

1. Hidrometallurgiai technológiában képződő iszapok mosása, szűrése. *(Éberfalvi József)*
2. Ömlesztett szilárd anyagok üzemen belüli mozgatásának optimálása. *(Kozma Gábor Tamás)*
3. Fluidizációs elevátor vizsgálata. *(Nágl Éva)*
4. Vibrofluidizációs szállítócsatorna kísérleti vizsgálata. *(Neducsin Györgyné)*
5. Vegyipari készülékek tervezése és műszaki-gazdasági paramétereinek összehasonlító vizsgálata. *(Siklósi Imre)*

A Kémiai Technológiai Tanszéken

1. Szennyvíztisztítás vizsgálata a Nitrokémiai Ipartelepeknél. *(Baranyai Zoltán)*
2. A porszennyezés korróziót okozó hatásának tanulmányozása. *(Barna Miklós Ferenc)*
3. Ammónium-nitrát gyártás tanulmányozása. *(Bartha János)*
4. Sómentes víz ipari előállítása. *(Bugyi János)*
5. Szárítóhenger anyagmérlegének meghatározása. *(Csóka Árpád)*
6. Pigmentek színtulajdonságainak értékelése. *(Fleisz Györgyi Ilona)*
7. Foszforsavas oldat semlegesítése ammóniával *(Fülöp István)*
8. Vaspor előállítás lehetőségei. *(Gáspár Róbert István)*
9. Levegőcseppfolyósítás és szétválasztás tanulmányozása. *(Kiss Győző)*
10. Ellenáramú tányéros tornyok működési határainak vizsgálata. *(Korompai Éva Margit)*
11. Salétromsavgyár emissziójának tanulmányozása *(Nagy Géza)*
12. Kén-dioxid oldhatósága lúgokban. *(Molnár István)*
13. Etilénüzemi metánfrakció használatának lehetősége szintézisgáz gyártására. *(Nagy Zoltán József)*
14. Véggáztisztítás felülvizsgálata a szuperfoszfát gyártásnál. *(Nemes Ágnes)*
15. Szuperfoszfát granulálása. *(Pej Márta)*
16. Elektrolízis-üzemi hidrogén higanymentesítése. *(Polgár Zsolt)*

17. Az aluminátlúgban levő sók egyensúlyi viszonyainak tanulmányozása. *(Szladovics Antal)*
18. Hőerőművek víz- és gőzrendszerének korróziója. Korrózióvédelmek. *(Tóth Judit)*

Radiokémiai és Fizikai Intézetnél

1. A 99 mTc radioaktív izotóp előállítási módszereinek elemzése. *(Dobos László)*
2. A cézium röntgenfluoreszcenciás meghatározhatóságának vizsgálata. *(Fourati Ahmed)*
3. Nukleáris detektorok holtidejének mérése. *(Orosz Árpád Ákos)*
4. Természetes forrásvizek nyomelemeinek spektrográfiai vizsgálata. *(Peimli Ervin)*
5. Konverziós rétegképző fürdő vizsgálata. *(Szilágyi István)*
6. Nehézfém szennyezők meghatározása vizekben neutronaktivációs módszerrel. *(Szokoli Ferenc)*
7. Természetes forrásvizek nyomelemei időszakos változásának színképanalitikai tanulmányozása. *(Tihanyi Tímea)*
8. Konverziós réteg kialakulásának vizsgálata. *(Volent Gábor János)*

A Szerves Kémiai Intézetnél

1. Imidazol származékok hidroxi-metilezése. *(Brezovszki Ferenc)*
2. 9,10-Fenantrénkinon, fémréz és dioxigén reakciójának vizsgálata. *(Kozár Zoltán)*
3. Kobalt- és nikkel kloridok reakciójának tanulmányozása szekunder foszfin és szénmonoxid jelenlétében. *(Pintér Zoltán Mihály)*

A Szilikátkémiai és Technológiai Intézetnél

1. Tófeji agyagok szitamaradékának röntgendiffrakciós vizsgálata. *(Bazsó László)*
2. Ólomüveg utókezelésének műveletei. *(Csipszer Györgyike)*
3. Szintetikus wollastonit előállítása. *(de Jonge János István)*
4. Üvegipari nyersanyagkeverékek granulálása. *(Fiskál János)*

5. Színmérési módszerek alkalmazása az üvegiparban. *(Gergely Margit Noémi)*
6. Bárium-borát hatása az ensztatit kerámia tulajdonságaira. *(Horváth Éva)*
7. $SiO_2.xH_2O$-tartalmú műtrágyaipari hulladékiszapok kerámiai hasznosítása. *(Kertész László)*
8. Az üvegek elektromos vezetőképessége és az ionos diffúzió. *(Korim Tamás)*
9. CeO_2 adalékolás hatása a $Bi_4Ti_3O_{12}$-tartalmú bárium-titán-trioxid alapú dielektrikumok tulajdonságaira. *(Kovács Miklós)*
10. Kristályos AlF_3 felhasználásának vizsgálata falburkolólapok gyártásánál. *(Leipold Csaba István)*
11. EKA kaolin porcelángyártásra való alkalmasságának vizsgálata. *(Ollári Krisztina Andrea)*
12. A cementszilárdulás folyamatos vizsgálata. *(Pásztor Attila)*
13. Termisztorok karakterisztikájának vizsgálata. *(Reisz Zoltán)*
14. Porcelánmáz tűszúrásossága okainak vizsgálata. *(Somogyi István)*

A Vegyipari Műveleti Tanszéken

1. Az ammóniumkarbonát abszorber tanulmányozása. *(Hideg Miklós)*

A Vegyipari Kibernetikai Önálló Tanszéki Csoportnál

1. Automatikus alapanyag előkészítő rendszer vizsgálata. *(Bernáth Tibor Attila)*
2. Szuszpenziós műtrágyagyár vizsgálata. *(Gubics Antal Zoltán)*
3. Szintézisgázgyártó üzem vizsgálata. *(Németh Zsolt)*

A SZERVEZŐ VEGYÉSZMÉRNÖKI SZAK NAPPALI TAGOZATÁN MEGVÉDÉSRE ELFOGADOTT SZAKDOLGOZATOK

Az Ásványolaj- és Széntechnológiai Intézetnél

1. Barnaszén bekeverés hatásának vizsgálata a lignittüzelésű Gagarin Hőerőműben. *(Kiss Judit)*
2. Létszámnorma felülvizsgálata a DKV MSA-üzemében, különös tekintettel a kiszerelő részlegben bekövetkezett korszerűsítésekre. *(Vojcskó János)*

A Matematikai és Számítástechnikai Intézetnél

1. Számítógépes bérelszámolás ügyviteli rendszerének kialakítása. *(Csongrádi Péter)*
2. Optimális termékszerkezet kialakítása. *(Kurucz István)*
3. Folyószámla kezelési és számlázási rendszer kidolgozása. *(Szertics Ildikó)*

A Radiokémiai és Fizikai Intézetnél

1. Béta-sugárzás energiaeloszlásának, aktivitásának vizsgálata mágneses eltérítéssel. *(Nagy Erika)*

A Szerves Kémiai Intézetnél

1. Paraméter-hatás számítása komplex reakciók esetén. *(Barta Béla)*
2. 2-Merkapto-benztiazol katalitikus oxidációjának kinetikája. *(Kajus József)*

A Kémiai Technológia Tanszéken

1. Véggáztisztítás felülvizsgálata a szuperfoszfát gyártásnál. *(Benkő Mária Anikó)*
2. Pigmentek szemcse-szerkezetének tanulmányozása. *(Telkes István)*

Az Üzemgazdaságtan Tanszéken

1. Egy termék vagy termékcsoport önköltségalakulásának vizsgálata. *(Galambos Sándor)*
2. Egy vegyipari termék életgörbe vizsgálata. *(Hegedüs Csaba)*
3. Karbantartási munkák ösztönzése új bérrendszerek kialakításával. *(Németh Marianna Zsuzsanna)*
4. Beruházás lebonyolítási munkáinak vizsgálata egy konkrét példa alapján. *(Pós Tamás)*
5. Nagy volumenű anyagok beérkezésének vizsgálata. *(Pőcze György)*
6. Egy vegyipari termék piaci vizsgálata. *(Varga László István)*

A Vállalati Rendszerszervezési Önálló Tanszéki Csoportnál

1. Vállalati operatív anyag- és áruforgalom információs rendszerének kidolgozása. *(Ézsiásné Szakonyi Márta)*
2. Sok tényezőn alapuló összehasonlítási módszerek alkalmazása. *(Gasparetz András)*
3. Termelésirányítás alapadatrendszerének vizsgálata. *(Hoszpodár Katalin)*
4. Karbantartási tevékenységre vonatkozó teljesítménykövetelmények vizsgálata. *(Lipkovics János)*
5. Vállalati alrendszerek vizsgálata, az ebből adódó szervezési feladatok megoldása. *(Makovics István)*
6. Timföldgyári technológiai berendezések nagyjavítási technológiájának időfelhasználás és munkamódszer vizsgálata. *(Mészáros Rinaldó)*
7. Számítógép-alkalmazás a készletnyilvántartásban és gazdálkodásban. *(Semsey Sándor)*
8. Gyújtógyertya gyártás minőségellenőrzés szervezeti felépítésének elemzése. *(Somogyi Ferencné)*

9. Injekciógyártó sor kapacitásának felmérése. *(Tarján Gábor)*
10. Formaöntöde anyagi ösztönző rendszerének jobbítása. *(Tóthné Hozdik Regina)*
11. Anyagveszteség-térkép készítése. *(Török Zsuzsánna)*
12. Üvegipari csomagolási módszerek egységesítési lehetőségeinek vizsgálata. *(Wagner Andrea)*
13. Készáru tárolás tételes árunyilvántartó rendszerének kidolgozása. *(Reményiné Szabó Mária)*

A Vegyipari Kibernetikai Önálló Tanszéki Csoportnál

1. Polipropilén üzem vizsgálata. *(Biró Zoltán)*
2. TVK Műtrágyagyár Savüzemének anyag- és energiamérlege. *(Kutasi Attila Imre)*
3. Kísérleti eredmények számítógépes kinetikai feldolgozása. *(Kis Károly)*
4. Mechanizmusok valószínűsítése. *(Siroki László)*

A Szilikátkémiai- és Technológiai Intézetnél

1. A wollastonit kerámiák statisztikus és szakmai értékelése. *(Kemény Zsolt István)*
2. Gyártósor-rendszerű technológia kialakítása a KŐPORC Balassagyarmati gyáregységében a kerámia hordozó-anyagú kondenzátoroknál. *(Skoda Tamás)*

Az Analitikai Kémia Tanszéken

1. Számítógéppel generált, átlapolt kromatográfiás csúcsok elemzése statisztikai momentumok segítségével. *(Bán Tamás Miklós)*
2. Kelátok stabilitási állandóinak polarográfiás meghatározása. *(Egyed Tamara)*
3. Kelátképző ioncserélő gyanták vizsgálata. *(Kimák Erzsébet)*
4. Néhány aromás amin fordítottfázisú folyadékkromatográfiás vizsgálata. *(Papp Gábor)*

A Géptan Tanszéken

1. Termikus kontaktellenállás elméleti vizsgálata. *(Bayer Edit)*
2. Termikus kontaktellenállás elméleti vizsgálata. *(Turi Magdolna)*

A NEHÉZVEGYIPARI SZAK LEVELEZŐ TAGOZATÁN MEGVÉDETT DIPLOMAMUNKÁK

A Szervetlen kémiai technológiai ágazaton

1. Extrakciós foszforsav komplex feldolgozása. *(Bacsáné Pintér Erzsébet)* Témavezető: Pázmány Lászlóné
2. Szén-monoxid konverzió kinetikai vizsgálata kishőmérsékletű katalizátoron. *(Bildné Cserháti Judit)* Témavezető: dr. Kovács József
3. Az AgCl-AgBr átkristályosodásának hatása az emulzió szenzitometriai tulajdonságaira. *(Csulyák Margit)* Témavezető: Szücs Miklós
4. Ólom, kadmium, nikkel meghatározása négyszöghullám polarográfiás módszerrel. *(Dombóvári László)* Témavezető: Nádasdi Zoltán
5. Pirotechnikai elegyek előállítása. *(Emesz Béla)* Témavezető: Farkas József
6. Kis hőmérsékletű ipari szén-monoxid konverter működésének elemzése. *(Frick Hajnalka)* Témavezető: Szántó Lajos
7. Szerves vegyipari hulladékok elégetése. *(Hajdu Attila)* Témavezető: Gulyás Ágnes
8. Szennyvíztisztítás elektrokémiai oxidációval. *(Hermán Attila)* Témavezető: dr. Kovács Béla
9. Gázvezetékekben áramló gáz portalanítása. *(Horváth Borbála)* Témavezető: Augusztin Gyula
10. Aromás alkohol molekulák oxidációjának tanulmányozása fényszaggatásos módszerrel. *(Hubertné Noszek Erzsébet)* Témavezető: dr. Héberger Károly
11. Ezüst-kelát gyanta komplexek stabilitásának vizsgálata. *(Katona Alajos)* Témavezető: Halmíné Kötl Mária
12. Primer metánbontó optimálása. *(Meinczinger Erzsébet)* Témavezető: Szántó Lajos
13. Összetett oxid-katalizátorok felületi sav-bázis és katalitikus tulajdonságainak összehasonlítása. *(Mihályi Katalin)* Témavezető: dr. Juhász Jenő

14. Galvánüzemi öblítő eljárások korszerűsítése. *(Nagy Mariann)* Témavezető: Lambertusz Zsolt
15. Levegőkondicionálás *(Opra László)* Témavezető: dr. Mészáros Pál
16. Új prokirális dehidro-aminosav- és királis aminosav származékok szintézise. *(Sárosi Lajos)* Témavezető: dr. Bakos József
17. Olajtüzelésű berendezések füstcsöveinek korróziója. *(Simon Aladár)* Témavezető: Dudás József
18. Hippursav meghatározási módszerek összehasonlító vizsgálata. *(Stagl József)* Témavezető: Nádasdi Zoltán

Szilikátkémiai technológiai ágazat

1. Az őrlés hatása a kerámiai termékekben használt timföld tulajdonságaira. *(Altrichter Ferencné)* Témavezető: Tóth Benjaminné
2. Katódsugárcső ernyők készítésekor kialakuló szilikát kötőréteg összetétele, tulajdonságai és hatásuk az ernyők sajátságaira. *(Csetri Béla)* Témavezető: Hangos István
3. Furángyantával kevert betonok előállítása és vizsgálata. *(Fülöp Győző)* Témavezető: Hódossy Gábor
4. Különböző adalékanyagok hatásának vizsgálata radioaktív anyagok betonba való beágyazására. *(Hansághy Gyula)* Témavezető: dr. Fehér László
5. A cement 28 napos szilárdságának becslése. *(Heindl József)* Témavezető: dr. Hugyák László
6. Fenoxi-alkánsav és egyéb gyenge sav típusú herbicidek meghatározása a Rába és Györgyös folyók vizében. *(Katavics László)* Témavezető: Zakar Ferenc
7. Alagútkemence-kocsik igénybevételi viszonyainak és szerkezeti megoldásainak vizsgálata különös tekintettel a bázikus téglák égetésére. *(Kéri Sándor)* Témavezető: dr. Terényi Gyula
8. Gyorségetésre alkalmas massza kidolgozása burkolólapgyártáshoz. *(Melegné Kiss Katalin)* Témavezető: Czugh Mária
9. A klinkerégető forgókemencék szállóporának hasznosítási lehetőségei a lábatlani cementgyárban. *(Molnár Gyula)* Témavezető: Hubai István

10. Körfolyamatos mészkőőrlő rendszer vizsgálata a Cement és Mészművek dorogi gyáránál. *(Polacsek Gábor)* Témavezető: Horváth Ferenc
11. A mechanikai szilárdságot befolyásoló tényezők vizsgálata tömörtestű porcelánszigetelőknél. *(Tyukász József)* Témavezető: Bálint Gyuláné

Petrolkémiai technológiai ágazat

1. Szerves foszforsavészterek néhány metabolitjának előállítása és gázkromatográfiás vizsgálata. *(Bertalan Andrásné)* Témavezető: Bodor Tamás
2. MONTER gyártmányú alagútkemence vizsgálata környezetvédelmi szempontból. *(Boros Gyula)* Témavezető: dr. Welther Károly
3. Normál-hexán és speciálbenzinek előállítása a Dunai Kőolajipari Vállalatnál. *(Czöndör Mihály)* Témavezető: Tolvaj Gábor
4. A technikai divinil-benzol fő komponenseinek hatása az ioncserélőkre. *(Horváth György)* Témavezető: dr. Somogyi István
5. Klór-fenoxi-ecetsavak származékainak gázkromatográfiás vizsgálata. *(Jávor Józsefné)* Témavezető: Csatlós Imre
6. Atmoszférikus desztilláló oszlop energiatakarékos üzemvitelének vizsgálata. *(Kovács János)* Témavezető: Ulrich István
7. A tejipari szennyvizek tisztításának vizsgálata a hagyományos városi szennyvíz biológiai tisztítása keretében. *(Kvalláné Csilics Mária)* Témavezető: Simor József
8. A pigmentálás és az adalékanyagok hatása vizes közegű színezőpaszták tulajdonságaira. *(Lengyel Zsolt)* Témavezető: dr. Horkay Ferenc
9. Poli(alkil-metakrilát) típusú kenőolajadalékok előállítása és vizsgálata. *(Magi Gáborné)* Témavezető: Tuli Lajosné
10. Alumíniumtartalmú szerves vegyületek előállítási lehetőségeinek vizsgálata. *(Mátravölgyi Antal)* Témavezető: Péterfy Lajos
11. Bitumenoxidációs véggázokat tisztító berendezés korróziós okainak vizsgálata. *(Nagy István)* Témavezető: Horváth Zoltán

12. A vinil-klorid gyártás melléktermékeként keletkező klórozott szénhidrogének elégetésére szolgáló kapacitás vizsgálata *(Ronyecz János)* Témavezető: Németh Zoltán
13. Kőszenek szuperkritikus extrakciójának tanulmányozása és a kapott cseppfolyós termékek vizsgálata *(Sosna Ágnes)* Témavezető: dr. Próder József
14. A Zalai Kőolajipari Vállalat bitumenoxidáló üzemében keletkező mosóolaj bonthatóságának és vizek tisztíthatóságának vizsgálata *(dr. Tóth Lászlóné)* Témavezető: Horváth Zoltán
15. Az izsóp három kultúrváltozata illóolajtartalmának és összetételének vizsgálata. *(Varga Béla)* Témavezető: dr. Vastag Sándor

A NEHÉZVEGYIPARI SZAK LEVELEZŐ TAGOZATÁN MEGVÉDÉSRE ELFOGADOTT SZAKDOLGOZATOK

Az Ásványolaj- és Széntechnológiai Intézetnél

1. Komplex PVC stabilizátorok analitikai vizsgálata. *(Agócs Tamás)*
2. Poliamidok depolimerizációjánál keletkező híg laktámoldat tisztítása adszorpcióval. *(Bodnár Katalin)*
3. A Danuvia 1. sz. gyárának komplex környezetvédelmi vizsgálata. *(Eszenyi János Géza)*
4. Alkilmetakrilát típusú hajtóműolaj adalékok előállítása. *(Szücsné Erdélyi Györgyi)*

A Szilikátkémiai- és Technológiai Intézetnél

1. Csomagolóüvegek viszkozitásának vizsgálata számítással és méréssel. *(Ambrus Géza István)*
2. Az elektrofilterekben leválasztott por mennyiségének és minőségének hatása a klinker összetételére. *(Fórizs Katalin)*
3. Monoalumínium-foszfát kötésű tűzálló döngölőmasszák vizsgálata *(Lakatos Miklós)*

A Szerves Kémiai Intézetnél

1. A satecidgyártás veszteségforrásainak feltárása. *(Birincsik László)*
2. Mebendazol szintézis vizsgálata a végtermék minőségének javítása céljából. *(Nagy György)*

Az Analitikai Kémia Tanszéken

1. Bór meghatározása növényi anyagokban. *(Melicherné Szabó Éva)*
2. Kelátképző anyagok előállítása és vizsgálata. *(Varga Erzsébet)*

Az Általános és Szervetlen Kémia Tanszéken

1. Timföldgyári körfolyamatban aluminátlúgokból és bauxitzagyból a csőfeltáró berendezés fűtőcsövére kiváló, hőátadást rontó lerakódások vizsgálata. *(Cziniel Imre)*
2. Tabletták készítésének problémái, különös tekintettel a nedvesített anyagokból történő gyártásra. *(Kiss Zoltán Lajos)*

A Géptan Tanszéken

1. Mx 2500-as típusjelű xenongyújtó elektromos szigetelése hazai gyártású epoxi műgyantaféleségekkel. *(Sörös Miklós)*

A Kémiai Technológia Tanszéken

1. A meszes vízlágyító reaktor üzemének vizsgálata. *(Csige István)*
2. Technológiai sósavabszorber vizsgálata. *(Kerekes István)*
3. Piroluzit előkészítése uránércek savas feltárásához. *(Kispál Gyula)*
4. A meszes vízlágyítás vizsgálata. *(Szellem Béla)*
5. A galvánüzem felületelőkészítő technológiájának korszerűsítése. *(Ujlaki László)*

Az Üzemgazdaságtan Tanszéken

1. A (+)-cyanidanol—3 gyártó kapacitás felülvizsgálata. *(Deák Lajos Tibor)*

A Vegyipari Műveleti Tanszéken

1. Termikus ioncserés paraméteres szivattyúzás vizsgálata. *(Strbka Andrásné)*
2. KA—5 típusú levegőszétválasztó berendezés folyadékfelvételi lehetőségei. *(Vári Péter Dezsőné)*

A SZERVEZŐ VEGYÉSZMÉRNÖKI SZAK LEVELEZŐ TAGOZATÁN MEGVÉDÉSRE ELFOGADOTT SZAKDOLGOZATOK

A Géptan Tanszéken

1. Rotaméter gyártási folyamat rendszerszemléletű vizsgálata. *(Csapóné Bényei Katalin)*
2. Műanyagüzemi hűtőrendszer energiaracionalizálási és gazdaságossági vizsgálata. *(Korán Imréné)*

Az Üzemgazdaságtan Tanszéken

1. Felfújható camping termékek gazdaságosságának elemzése. *(Fárbás György)*
2. Létszám- és bérgazdálkodás felülvizsgálata a Pamut-textilművek Székesfehérvári Kikészítőgyárában. *(Turcsiné Molnár Mária)*

A Vállalati Rendszerszervezési Önálló Tanszéki Csoportnál

1. Az EPTC gyártás termelés-szervezése. *(Csalló Jenő)*
2. A PAN-üzem polimer üzemrészében a nagyleállási munkák hálótervének elkészítése CPM módszerrel. *(Csapó József)*
3. A temizol üzem műanyag hulladék feldolgozó gépeinek leterheltség vizsgálata, a feldolgozandó anyagok útjainak minimalizálása. *(Farkas János)*
4. Acélradiálabroncs javítási technológia korszerűsítése. *(Hellebrandt Ferenc)*
5. Irányítási rendszer vizsgálata a Magyar Viscosagyár Danamid Selyem-üzemében. *(Kiss István)*
6. Üzemfenntartási rendszer racionalizálása *(Krausz Attiláné)*

7. Nógrád megyei Állami Építőipari Vállalat számítógéppel támogatott szabályozó szervezése. *(Lonsták Zoltán)*
8. Az anyagforgalmi rend kialakítása a fröccsüzemben. *(Milvius Attiláné)*
9. A termelésszervezés korszerűsítése a HÓDIKÖT II. sz. gyár festöde-kikészítő üzemében. *(Török Imre)*

MÉRNÖKTOVÁBBKÉPZŐ TANFOLYAMOK

1983. őszi félév

1. Találmány, szabadalom, licencia a mérnöki gyakorlatban II.
   Előadó:
   dr. Hörcher János
   Hallgatói létszám: 16 fő
2. Ipari szennyvizek tisztítása
   Előadó:
   dr. Schultheisz Zoltán, VVE
   Hallgatói létszám: 18 fő
3. Beépített tűzvédelmi berendezések tervezése
   Előadó:
   dr. Pap Zoltán, Műszeripari Kutató Intézet
   Völgyi László, SZOT Munkaügyi Tudományos Kutató Intézet
   dr. Bencze Lajos, VVE
   dr. Joó Bálint, Belügyminisztérium Tűzoltók Országos Parancsnoksága (BM TOP)
   Timár István, BM TOP
   Szalontai Imre, BM TOP
   Hallgatói létszám: 41 fő
4. A korrózió és a korrózió elleni védelem
   Előadó:
   dr. Dévay József, MTA Szervetlen Kémiai Kutató Intézet
   Hallgatói létszám: 17 fő
5. Festékbevonatrendszerek felviteli technológiája
   Előadó:
   dr. Domokos József, Hajtómű- és Festőberendezések Gyára
   dr. Horkay Ferenc, Budalakk Festék és Műgyantagyár
   Hallgatói létszám: 21 fő
6. Galván-, műanyag- és festékbevonatok
   Előadó:
   dr. Kiss Béla, Ipari Minisztérium
   dr. Horkay Ferenc, Budalakk, Festék és Műgyantagyár

dr. Haskó Ferenc, Országos Vértranszfúziós Szolgálat
Hallgatói létszám: 14 fő

7. A növényvédőszer engedélyeztetés analitikai követelményei
Előadó:
dr. Pfeiffer Gyula, Nehézvegyipari Kutató Intézet
dr. Ambrus Árpád, MÉM Növényvédelmi és Agrokémiai Központ
Hallgatói létszám: 12 fő

8. Ioncserélők alkalmazásai
Előadó:
dr. Inczédy János, Veszprémi Vegyipari Egyetem
dr. Szabadka Ödön, Veszprémi Vegyipari Egyetem
dr. Molnár Ferenc, Központi Fizikai Kutató Intézet
dr. Marton Aurél, MTA Analitikai Kutató Csoport
dr. Hlavay József, Veszprémi Vegyipari Egyetem
Hajós Péter, Veszprémi Vegyipari Egyetem
dr. de Jonge Jánosné, Veszprémi Vegyipari Egyetem

1984. tavaszi félév

1. Találmány, szabadalom, licencia a mérnöki gyakorlatban II.
Előadó:
dr. Hörcher János
Hallgatói létszám: 18 fő

2. Tűzvédelmi tervezés
Előadó:
a BM TOP és a VVE által koordinált munkaközösség tagjai
Hallgatói létszám: 30 fő

3. Festékbevonatrendszerek felviteli technológiája
Előadó:
dr. Horkay Ferenc, Budalakk Festék és Műgyantagyár
dr. Domokos József, Hajtómű és Festőberendezések Gyára
Hallgatói létszám: 11 fő

4. A korrózió és korrózió elleni védelem
Előadó:
dr. Dévay József, MTA Szervetlen Kémiai Kutató Intézet
Hallgatói létszám: 10 fő

5. A korrózió elleni védelem korszerű módszerei
Előadó:
dr. Dévay József, MTA Szervetlen Kémiai Kutató Intézet
Hallgatói létszám: 26 fő

6. Analitikai továbbképzés üzemmérnökök számára I.
Műszeres analitikai módszerek a gyártásellenőrzésben
Előadó:
dr. Vígh Gyula, Veszprémi Vegyipari Egyetem
dr. Gegus Ernő, Veszprémi Vegyipari Egyetem
dr. Marton Aurél, MTA Analitikai Kutató Csoport
dr. Hlavay József, Veszprémi Vegyipari Egyetem
Hallgatói létszám: 10 fő
7. Intenzív folyadékkromatográfia
Előadó:
dr. Vígh Gyula, Veszprémi Vegyipari Egyetem
dr. Varga Istvánné, Veszprémi Vegyipari Egyetem
dr. Bartha Ákos, Veszprémi Vegyipari Egyetem
dr. Szepesi Gábor, Kőbányai Gyógyszerárugyár
dr. Gazdag Mária, Kőbányai Gyógyszerárugyár
Hallgatói létszám: 22 fő
6. Ipari szennyvizek tisztítása
Előadó:
dr. Mucsy György, Vízgazdálkodási Tudományos Kutatási Központ
dr. Schultheisz Zoltán, Veszprémi Vegyipari Egyetem
dr. Kárpáti Árpád, Veszprémi Vegyipari Egyetem
dr. Próder József, Veszprémi Vegyipari Egyetem
dr. Polinszky András, Veszprémi Vegyipari Egyetem
dr. Kovács Miklós, Veszprémi Vegyipari Egyetem
Hallgatói létszám: 19 fő
9. A növényvédőszerek fizikai kémiája II.
Előadó:
dr. László Zoltán, Veszprémi Vegyipari Egyetem
dr. Juhász Zoltán, Veszprémi Vegyipari Egyetem
dr. Jánossy András, Veszprémi Vegyipari Egyetem
dr. Ormós Zoltán, MTA Műszaki Kémiai Kutató Intézet
dr. Szántó Ferenc, József Attila Tudományegyetem
Hallgatói létszám: 16 fő

AZ 1983-AS KÖLTSÉGVETÉSI ÉV GAZDASÁGI ADATAI

Az 1983-as költségvetési évben az egyetem különböző szervezeti egységeinek tevékenységével összefüggő működési, fenntartási és felújítási kiadásokra a költségvetés keretében a következő összeg állt rendelkezésre, illetve került felhasználásra.

Alapokmány szerinti kiadási előirányzat	153 146,0 eFt
Módosított kiadási előirányzat	204 236,0 eFt
Kiadás	198 467,0 eFt
Alapokmány szerinti bevételi előirányzat	153 146,0 eFt
Módosított bevételi előirányzat	204 236,0 eFt
Bevétel	193 709,0 eFt
Bevételből költségvetési támogatás	111 222,0 eFt

A kiadások összege tartalmazza a nagyjavítás terhére teljesített kiadásokat is. Az egyetem költségvetésén belül az ellátandó feladatoknak megfelelően 26 szakfeladaton történik a gazdálkodás.

A feladatmutatók átlagállományának alakulása

Nappali tagozatos hallgatók létszáma	544 fő
Levelező tagozatos hallgatók létszáma	169 fő
Szakmérnök hallgatók létszáma	44 fő
Kollégiumi férőhelyek száma	600 db
Óvodai férőhelyek száma	135 db
Óvodában elhelyezett gyermekek száma	150 fő
Óvodai élelmezési napok száma	27 333 nap
Bölcsődei férőhelyek száma	35 db
Bölcsődei élelmezési napok száma	5 161 nap

A nappali tagozatos hallgatók *ösztöndíjára* és *szociális juttatására* felhasznált összeg alakulása:

Felhasznált összeg	7 967,3 eFt
Egy hallgatóra jutó átlagos évi támogatás	14,6 eFt

A felhasznált összeg részletezése jogcímenként:

Ipari tanulók ösztöndíja	7,0 eFt
Általános és kiemelt ösztöndíj	1 725,6 eFt
Népköztársasági ösztöndíj	70,0 eFt
Szakmai gyakorlatos ösztöndíj	255,6 eFt
Rendszeres pénzbeli támogatás	4 098,2 eFt
Felsőoktatási hallgatók étkezési hozzájárulása	630,3 eFt
Tanulmányút	28,2 eFt
Kulturális támogatás	30,0 eFt
Hallgatók tömegsport támogatása	35,7 eFt
Felsőoktatási hallgatók jövedelempótléka	1 122,4 eFt

Az egyetem vagyonállománya 1983. december 31-én:

Ingatlanok	446 201,0 eFt
Gépek, berendezések és felszerelések	245 335,0 eFt
Járművek	3 060,0 eFt
Üzemkörön kívüli állóeszközök	648,0 eFt
Beruházások	15 610,0 eFt
Készletek	61 930,0 eFt

Az állóeszközállomány növekedésének jogcíme:

Új állóeszköz beszerzés és létesítés	15 060,0 eFt

Az 1983. évi feladatokat 794 fő átlaglétszámmal láttuk el.

Az egyetemen két *akadémiai kutatócsoport* működik. Fenntartásukra és tevékenységük támogatására 1983. évben az alábbi kiadásaink voltak:

Főfoglalkozású alkalmazottak foglalkoztatásának kiadásai	2 037,1 eFt
Kutatások támogatása, dologi kiadásokra és beszerzésekre	1 696,9 eFt

A támogatás kutatócsoportok közötti megoszlása:

Analitikai Kémiai Kutató Csoport	586,3 eFt
Petrolkémiai Kutatócsoport	1 110,6 eFt

A kutatócsoportokban az MTA tulajdonában lévő állóeszközállomány (gépek, műszerek, berendezések és felszerelések) értéke 1983. december 31-én: 18 155,0 eFt

A szerződéses munkák kulturális és szociális alapja:

A szerződéses munkák szabályozásáról szóló utasítás keretei között képzett kulturális és szociális alap az egyetemi dolgozók és hallgatók jóléti, sport és kulturális tevékenységével összefüggő kiadások, továbbá a külföldi kiküldetések és fogadások, tanulmányutak, továbbképzések kiadásainak fedezésére szolgál. 1983-ban a kulturális és szociális alapból a következő célokra használtunk fel, illetve képeztünk alapot:

Üdültetés támogatása	935,0 eFt
Vízisporttelep üzemeltetése	250,0 eFt
Szakszervezeti Bizottság támogatása	550,0 eFt
KISZ Szervezet támogatása	100,0 eFt
Közművelődési Bizottság támogatása	120,0 eFt
Bakony Vegyész Sportklub támogatása	250,0 eFt
Bakony Vegyész Sportklub céltámogatása Kosárlabda Szakosztály	125,0 eFt
Hallgatói tömegsport támogatása	20,0 eFt
Egyetemi Lövész Klub támogatása	7,0 eFt
Jó tanuló, jó sportoló díj	3,0 eFt
Budatavai dolgozók jutalmazása	35,0 eFt
Tanulmányutak, továbbképzés	338,0 eFt
Külföldi vendégek fogadása	175,0 eFt
Bel- és külföldi vendéglátás	39,0 eFt
Beiskolázási munka támogatása	8,0 eFt
Rektori tartalékkeretből analitikai verseny támogatása	10,0 eFt
Egyéb kiadások	4,0 eFt
Összesen:	2969,0 eFt

A SZAKSZERVEZET 1983. ÉVI GAZDASÁGI ÉS ÜDÜLÉSI ADATAI

1. Gazdasági adatok

Bevételek	*Ft*		*%*
1. Tagdíjak	216 602		8,8
2. Állami segély	48 495		1,9
3. Jogsegélyszolgálat támogatása	18 000		0,9
4. Egyetemi Kult. Szoc. alapból	1 485 000		60,5
5. Rendezvény- kirándulás stb.	49 995		2,0
6. Üdülési hozzájárulások	635 180		25,9
Összesen:	2 453 272		100,0
Kiadások:			
1. Segélyek (szülési, temetési és szociális segély 180 személy részére)	123 390	123 390	5,6
2. Szociális kiadások:			
Üdülések:			
Budatava	891 436		
Hévíz	173 112		
Ped. Szálló	111 600		
Belföldi és külföldi csere	188 645		
Gyermeküdülés	60 684		
Üdülési támogatások	25 881		
Soproni üdülő tám.	21 660		
	1 473 018		66,6

Jogsegélyszolgálat	18 000		0,8
Rendezvények (nyugdíjasokkal kapcs. kiadások, névadó, házasságkötés, nagycsaládosok támogatása, beteglátogatások)	96 763		4,4
Egyéb szociális felhasználás (nyári napközis tábor, csereüdüléssel kapcs. kiküldetés és egyéb költségek)	34 188		1,5
Összesen:	148 951	1 621 969	73,3
3. Kulturális kiadások			
Kirándulások támogatása	45 330		
Rendezvények, színházlátogatás stb.	55 457		
Nőnap, gyermeknap, télapó	76 859		
Egyéb (könyvtárfejlesztés, ismeretterjesztő anyag, lapok, folyóiratok előfiz. stb.	26 109		
Szocialista brigádmozgalom	22 375		
Összesen:	226 130	226 130	10,2
4. Sporttal kapcsolatos kiadások			
Sportrendezvények, versenyek lebonyolítása, sportszerek beszerzése, tömegsport kiadások fedezése		68 513	3,1
5. Szervezési feladatok, aktívák jutalmazása		32 340	1,5
6. Ügyviteli felhasználás		49 280	2,2

7. Függetlenített alkalmazottak bére és bérpótlékai, SZTK-járulékai	90 646	4,1
Összesen:	2 212 268	100

2. Üdülési adatok

Belföldi üdülés	
SZOT beutalóval üdült	147
Mátrafüreden	54
Hévízen	92
Jávorkúton	72
Visegrádon (nyáron)	53
Belföldi csereüdülésben részesült	278
Budataván üdült	347
Külföldi csereüdülés	
Prágában	15
Waldbärenburgban (nyáron)	16
Ilmenauban	17
Altenkirchenben	17
Kassán	16
Eperjesen	11
Karlovy Vary-ban	15
Téli külföldi csereüdülés	
Csehszlovákiában	17
Lengyelországban	30
Waldbärenburgban	12
Egyéb üdülések	
Visegrádi téli üdülés	11
Gyermeküdülés az NDK-ban	16
Csehszlovákiai gyermeküdülés	7
Káptalanfüredi gyermeküdülés	38
Vízi túra	15
Összesen:	1296 fő

A VVE FŐÁLLÁSÚ OKTATÓI

Amrich László dr., adj. (Szil.)
Amrich Lászlóné Sámpár Mária tud. smtárs, (Szil.)
Arányi László dr., ts. (V. Műv.)
Argyelán János dr., ts. (V. Műv.)
Árva Péter dr., doc. (VKÖTCS)
Badacsonyi Tivadar dr., adj. (Rad.)
Bakos József dr., adj. (Szerv.)
Bakos Miklós dr., egy. t. (V. Műv.)
Balog Lajos adj. (Ásv. ol.)
Balog Lajosné dr. Megyery Katalin adj. (Ált. K.)
Barati Istvánné dr. Dési Katalin adj. (Fiz. K.)
Baráth Mária ts. (Marx.)
Baróti Lászlóné dr. Lábár Zsuzsanna adj. (Fiz. K.)
Bartha László dr., doc. (Ásv. ol.)
Bálint András dr., adj. (Gépt.)
Bencze Lajos dr., doc. (Ásv. ol.)
Bencze Tibor dr., adj. (Mat.)
Beszteri Béláné dr. Blickle Ilona adj. (Marx.)
Bittner Péter dr., ts. (VRÖTCS)
Eniszné dr. Bódogh Margit adj., (Szil.)
Bordás Károlyné Rózsa Anikó ts., (ÜG.)
Borszéki János dr., adj. (Anal.)
Budavári László ts., (ÜG.)
Csikós Csabáné ts. (Ásv.)
Csukás Ágnes nyelvt. (Id. Lekt.)
Csukás Béla dr., adj. (VKÖTCS)
Czuppon Károly dr., tud. mtárs. (Szil.)
Dallos András dr., ts. (Fiz. K.)
Deák Gyula dr., doc. (Ásv. ol.)
de Jonge János dr., doc. (Kém. T.)
de Jonge Jánosné dr. Szász Ágnes adj. (Anal.)
Delzsényi Miklós tud. mt. (VKÖTCS)
Dencs Béláné dr. Havas Judit adj. (V. Műv.)
Dimény Erzsébet dr., adj.(ÜG.)
Dominyák Imre dr., doc. (Mat.)
Dominyák Imréné Rozsondai Margit adj. (Mat.)
Domonkos László dr., adj. (Fiz. K.)
Egyed László nyelvt. (Id. Lekt.)
Egyházy Tibor dr., adj. (Kém. T.)
Elek Sarolta dr., adj. (Ásv.)
Faludi György dr., adj. (Rad.)
Farády László dr., doc. (Szerv.)
Farkas István dr., doc. (Marx.)
Farkas Istvánné dr. Vida Éva adj. (Marx.)
Farkas József tud. mtárs (VRÖTCS)
Farkas Józsefné Czirkovics Klára tud. mtárs (ÜG.)
Ferencz Béla dr., adj. (V. Műv.)
Földiné dr. Polyák Klára adj. (Anal.)
Franciáné dr. Müller Márta ts. (ÜG.)
Fülöp Gábor dr., egy. t. (Marx.)
Fülöp István dr., adj. (Szil.)

Gaal Sándor dr., adj. (Rad.)
Gaál Zoltán dr., adj. (VRÖTCS)
Gárdos György dr., doc. (Ásv. o.)
Gáspár Zsoltné Dalmadi Margit ts. (Marx.)
Gergelyi Gábor dr., adj. (Rad.)
Gergó Zsuzsanna dr. ts. (Marx.)
Géczi János ts. (ÜG.)
Gonda Sándor adj. (Gépt.)
Gróf József dr., doc. (Mat.)
Győri Pál testnev. tan. (Testn.)
Győrvári János dr., adj. (Mat.)
Hajós Péter dr., ts. (Anal.)
Hajósné dr. Szikszay Éva adj. (Fiz. K.)
Halász Aurél dr., egy. t. (Gépt.)
Hanák Ferencné Szeigfried Magda nyelvt. (Id. Lekt.)
Hancsók Jenő dr., adj. (Ásv. ol.)
Házi Endre dr. egy. t. (Rad.)
Heil Bálint dr., egy. t. (Szerv.)
Henszelmann Frigyes dr., doc. (Szil.)
Hlavay József dr., adj. (Anal.)
Horváth Attila dr., adj. (Ált. K.)
Horváth Géza dr., adj. (V. Műv.)
Horváth Ottó ts. (Ált. K.)
Horváth Tibor tud. mtárs. (Szil.)
Inczédy János dr., egy. t. (Anal.)
Jaksa Margit adj. (Marx.)
Jamniczky Árpád dr., adj. (Gépt.)
Jáger Ida dr., doc. (Marx.)
Jánosi Antal dr., adj. (Anal.)
Jánossy András dr., doc. (Ásv.)
Jelinkó Borbála dr., adj. (Rad.)
Juhász Béla dr., doc. (Ásv. ol.)
Káldi Pál dr., egy t. (Kém. T.)
Kárpáti Árpád dr., adj. (Ásv. ol.)
Kiss Lajos dr., adj. (ÜG.)
Kocsis Géza dr., adj. (Szil.)
Kocsis Zsuzsa dr., doc. (Rad.)
Kollár László dr. ts. (Szerv.)
Koltay László dr. adj. (Mat.)
Kotsis Levente dr., adj. (V. Műv.)
Kotsis Leventéné dr., Szabó Márta Ildikó doc. (Szil.)
Kovács Béla dr., adj. (Kém. T.)
Kovács Imre dr., tud. mtárs. (Mat.)
Kovács József dr., ts. (Kém. T.)
Kovács Kristóf dr., adj. (Szil.)
Kovács Magdolna dr., doc. (Ásv. ol.)
Kovács Miklósné Nagy Ildikó tud. mtárs. (Mat.)
Kraut Béla dr., ts. (Ált. K.)
Kraxner Lajos dr., adj. (Gépt.)
Kristóf János adj. (Anal.)
Kun Szabó Tibor dr., adj. (Ásv. ol.)
Kurucz Jenő dr., adj. (VRÖTCS)
László Alfréd dr., doc. (Gépt.)
Lászlóné dr. Parragi Mária adj. (Fiz. K.)
László Zoltán dr., doc. (Mat.)
Lehossy Antalné Deutsch Judit nyelvt. (Id. Lekt.)
Lengyel Tamás dr., egy. t. (Rad.)
Liszi János dr., egy. t. (Anal.)
Makranczy József dr., doc. (Ált. K.)
Maleczki Emil dr., doc. (Rad.)
Maleczki Emilné dr. Szeness Márta doc. (Ált. K.)
Markó László dr., egy. t. (Szerv.)
Marton Gyula dr., adj. (V. Műv.)
Martonné dr. Schmidt Erika adj. (Anal.)
Máthé Éva ts. (Marx.)
Meskó Gábor doc. (Ált. K.)
Meszler János ts. (VKÖTCS)
Méray László dr. adj. (Rad.)
Mészáros Lajosné Molnár Éva adj. (Mat.)
Mészáros Pál dr., doc. (Kém. T.)
Mohai Béla dr., egy. t. (Ált. K.)
Mohilla Rezső dr., doc. (V. Műv.)
Molnár Ferenc dr., ts. (Fiz. K.)
Molnár Gábor ö. díj. (VRÖTCS)
Molnár Klára ts. (Mat.)

Moser Károly dr., ts. (VKÖTCS)
Nagy Dezső dr., ts. (VKÖTCS)
Nagy Szilárd dr., adj. (Szil.)
Nemecz Ernő dr., egy. t. (Ásv.)
Nemes Nándor dr., adj. (Ásv. ol.)
Németh Attila nyelvt. (Id. Lekt.)
Németh Zoltán ts. (Rad.)
Németh János testn. tan. (Testn.)
Novák Béla dr., adj. (Mat.)
Ódry Tihamér dr., adj. (VRÖTCS)
Ország Imre dr., doc. (Fiz. K.)
Óvári Ferenc dr., doc. (Kém. T.)
Öveges Ferenc ts. (Marx.)
Paczolay Gyula dr., doc. (Fiz. K.)
Palágyi József dr., adj. (Szerv.)
Palágyiné dr. Fényes Borbála adj. (Fiz. K.)
Pap Tamás dr., adj. (Anal.)
Papp Lajos dr., adj. (Szerv.)
Papp Sándor dr., doc. (Ált. K.)
Pátkainé Horváth Márta tud. smtárs (Szil.)
Pekli József nyelvt. (Id. Lekt.)
Pera Ferencné adj. (Marx.)
Petrovics Pálné Hiripi Anna nyelvt. (Id. Lekt.)
Pleva László dr., doc. (Gépt.)
Polinszky András dr., tud. mtárs (Ásv. ol.)
Posgay Éva nyelvt. (Id. Lekt.)
Ratkovics Ferenc dr., doc. (Fiz. K.)
Ratkovics Ferencné dr. Schütz Rózsa adj. (Ált. K.)
Rácz András tud. smtárs. (Mat.)
Reisz Tivadar dr., adj. (Kém. T.)
Reisz Tivadarné dr. Szabó Katalin adj. (Anal.)
Rohonyi István nyelvt. (Id. Lekt.)
Rusz László dr., adj. (Ált. K.)
Salamon Tamás dr., adj. (Fiz. K.)
Scholtz József dr., doc. (Kém. T.)
Schultheisz Zoltán dr., adj. (Ásv. ol.)
Sebestyén Attila dr., adj. (Ált. K.)
Simon Ákos dr., adj. (Szerv.)
Simon István ts. (Rad.)
Sipőcz József dr., testn. tan. (Testn.)
Slezák Bernát dr., tud. mtárs. (Mat.)
Somogyi Antal dr., adj. (Szil.)
Speier Gábor dr., doc. (Szerv.)
Szabadka Ödön dr., doc. (Anal.)
Szabó István dr., tud. mtárs. (Szil.)
Szabó Domokos tud. mtárs (Mat.)
Szabó János dr., adj. (Kém. T.)
Szabó Péter dr., ts. (Szil.)
Szakonyi János dr. adj. (ÜG.)
Szalczinger János adj. (Gépt.)
Szánya Tibor dr., adj. (V. Műv.)
Szeifert Ferenc dr., adj. (VKÖTCS)
Székely Sándor dr., adj. (Mat.)
Szigeti György dr., adj. (Kém. T.)
Szilágyi István dr., ts. (Marx.)
Szilvássy Zoltánné dr. Vámos Zsuzsanna, doc. (Rad.)
Sziklai Géza dr., adj. (Kém. T.)
Szokonya László dr., adj. (V. Műv.)
Szolcsányi Pál dr., egy. t. (V. Műv.)
Szőnyi Jenő dr., doc. (Gépt.)
Szücs Ferenc dr., doc. (Kém. T.)
Szücs Imre dr., adj. (Kém. T.)
Tamás Ferenc dr., egy. t. (Szil.)
Timár Imre dr., adj. (Gépt.)
Tomor Benedek dr., adj. (Mat.)
Tóth Béláné dr. Kurtán Zsuzsanna nyelvt. (Id. Lekt.)
Tóth Imre dr., ts. (V. Műv.)
Tóth József dr., adj. (Rad.)
Tóth László dr., doc. (Marx.)
Tőrös Szilárd dr., ts. (Szerv.)
Trethon Ferenc dr., doc. (VRÖTCS)
Tuczai Attiláné ts. (VRÖTCS)
Tungli Józsefné Sötét Zsuzsanna testn. tan. (Testn.)
Ubrankovics István dr., adj. (Kém. T.)

Újhidy Aurélné dr. Farkas Klára adj. (Rad.)
Ungváry Ferenc dr., doc. (Szerv.)
Varga Dezsőné dr. Imre Margit adj. (Mat.)
Varga István dr., adj. (Rad.)
Vassányi István dr., adj. (Ásv.)
Vass József dr., adj. (VKÖTCS)
Vastag Sándor dr., adj. (Szerv.)
Vándor Józsefné dr., doc. (ÜG.)
Várhegyi Győző dr., egy. t. (Kém. T.)
Vígh Gyula dr., adj. (Anal.)
Vincze László dr., adj., (Ált. K.)
Vizi Béla dr., doc., (Ált. K.)
Welther Károlyné dr. Sándor Mária adj. (Ált. K.)
Wilde Lászlóné dr. Serfőző Ágnes adj. (Mat.)
Zsiros László adj. (Gépt.)

Összesen: 15 egyetemi tanár (7%), 42 docens (19,6%), 98 adjunktus (45,6%), 31 tanársegéd (14,4%), 1 ösztöndíjas (0,5%), 11 tudományos munkatárs (5,1%), 3 tud. segédmunkatárs (1,4%), 10 nyelvtanár (4,6%), 4 testnevelő tanár (1,9%), összesen 215 oktató.

Oktató szervezeti egységek rövidítései:

Ált. K.: Általános és Szervetlen Kémia Tanszék
Anal.: Analitikai Kémia Tanszék
Ásv. ol.: Ásványolaj és Széntechnológiai Intézet
Ásv.: Ásványtan Tanszék
Fiz. K.: Fizikai Kémia Tanszék
Gépt.: Géptan Tanszék
Id. Lekt.: Idegennyelvi Lektorátus
Kém. T.: Kémiai Technológia Tanszék
Marx.: Marxizmus–Leninizmus Tanszék
Mat.: Matematikai és Számítástechnikai Intézet
Rad.: Radiokémiai és Fizikai Intézet
Szerv.: Szerves Kémiai Intézet
Szil.: Szilikátkémiai és Technológiai Intézet
Testn.: Testnevelési Tanszék
ÜG.: Üzemgazdaságtan Tanszék
VKÖTCS: Vegyipari Kibernetikai Önálló Tanszéki Csoport
V. Műv.: Vegyipari Műveleti Tanszék
VRÖTCS: Vállalati Rendszerszervezési Önálló Tanszéki Csoport

1983. VII. 1—1984. VI. 30-ig eltávozott ügyintézők és oktatók

Bajainé Rezeli Mária előadó
Bujdosó István csoportvezető (meghalt 1983. szeptember 12-én.)
Csik Györgyné előadó
Havasiné Telkes Katalin könyvtáros
Horváth Éva előadó
Horváth János ügyintéző
Kövesi Sándorné előadó
Lőkös Katalin előadó
Matkovics Ilona előadó
Meskó Gábor egyetemi docens (nyugdíjazás)
Prodanovics Tamásné előadó
Rácz Lajosné előadó
Sárréti István csoportvezető
Szabó Domokos tud. munkatárs
Székely János egyetemi tanársegéd
Timkó Béla raktáros
dr. Tóth Imre tanársegéd

TARTALOMJEGYZÉK

Előszó 5
A Veszprémi Vegyipari Egyetem vezetői 6
A Veszprémi Vegyipari Egyetem Tanácsa 6
A VVE Tanácsának Elnöksége 8
A VVE Pártbizottsága 8
Az egyetemi Pártbizottság Végrehajtó Bizottsága 9
Az egyetem Szakszervezeti Bizottsága 10
Az egyetem KISZ-bizottsága 10
Az egyetem tanárai, docensei, az igazgatási egységek vezetői 11
A Tudományos Bizottság 17
Az Oktatási és Nevelési Bizottság (ONB) 17
A Továbbképzési és Külkapcsolatok Bizottsága 18
Évfolyamfelelős oktatók 19
A Gazdasági Bizottság 19
Egyéb bizottságok 20
A Veszprémi Vegyipari Egyetem eddigi rektorai 20
A VVE tiszteletbeli doktorai 21
A Pro Universitate Vesprimiensi egyetemi emlékérmet kapták 22
A tanév története 23
Az oktatás története 29
Tanácsülések 30
A szakszervezet testületi ülései 31
Tudományos élet és külkapcsolatok 35
Szakszervezeti rendezvények 39
Az egyetem kulturális élete 41
Az egyetem sportélete 44
Kiadványok 47
Intézetek 48
Ásványolaj és Széntechnológiai Intézet 48
Matematikai és Számítástechnikai Intézet 59

Radiokémiai és Fizikai Intézet ... 69
Szerves Kémiai Intézet ... 78
Szilikátkémiai és Technológiai Intézet ... 89
Tanszékek ... 100
Általános és Szervetlen Kémia Tanszék ... 100
Analitikai Kémia Tanszék ... 108
Ásványtan Tanszék ... 120
Fizikai Kémia Tanszék ... 124
Géptan Tanszék ... 134
Kémiai Technológiai Tanszék ... 140
Marxizmus—Leninizmus Tanszék ... 149
Üzemgazdaságtan Tanszék ... 155
Vállalati Rendszerszervezési Önálló Tanszéki Csoport ... 159
Vegyipari Műveleti Tanszék ... 165
Vegyipari Kibernetikai Önálló Tanszéki Csoport ... 173
Testnevelési Tanszék ... 178
Idegennyelvi Lektorátus ... 183
Központi Könyvtár ... 188
Nagyműszer Laboratórium ... 194
Kossa István Kollégium ... 197
Szakszervezet ... 200
Orvosi Rendelő ... 201
KEMINDEN Vegyipari Kisszövetkezet ... 203
Egyetemi menza ... 204
MTA kutatócsoportok ... 206
Az MTA Vegyipari Analitikai Kémiai Tanszéki Kutatócsoportja ... 206
Az MTA Petrolkémiai Tanszéki Kutatócsopotja ... 210
Egyetemi hivatalok ... 216
1983. július 1—1984. június 30. között bejelentett szolgálati találmányok ... 231
Bejelentett és szabadalmi oltalmat kapott szolgálati találmányok (1983. VII. 1. 1984. VI. 30.) ... 233
Külföldi tanulmányutak ... 235
Egyetemünk külföldi vendégei ... 247
A tanév időszakában avatott műszaki doktorok ... 256
Tanterv az 1983/84. tanévben ... 259
A hallgatókra vonatkozó adatok ... 275
1. Az elsőéves hallgatók előképzettsége ... 275
2. A hallgatók létszáma ... 275
3. Az oklevelet nyert hallgatók száma ... 277
4. A nappali tagozatos hallgatók által kapott pénzbeli juttatások, és az általuk fizetett díjak ... 278

A Nehézvegyipari Szak nappali tagozatán vegyészmérnöki oklevelet nyert hallgatók névsora 281
A Nehézvegyipari Szak nappali tagozatán vegyész-üzemmérnöki oklevelet nyert hallgatók névsora 282
A Szervező Vegyészmérnöki Szak nappali tagozatán szervező vegyészmérnöki oklevelet nyert hallgatók névsora 283
A Szervező Vegyészmérnöki Szak nappali tagozatán szervező vegyészüzemmérnöki oklevelet nyert hallgatók névsora 283
Az Agrárkémiai Szak II. évfolyamán tanulmányaikat befejezett hallgatók névsora 284
A Nehézvegyipari Szak levelező tagozatán vegyészmérnöki oklevelet nyert hallgatók névsora 284
A Nehézvegyipari Szak levelező tagozatán vegyész-üzemmérnöki oklevelet nyert hallgatók névsora 285
A Szervező Vegyészmérnöki Szak levelező tagozatán szervező vegyész-üzemmérnöki oklevelet nyert hallgatók névsora 285
A Szakmérnöki Szakon szakmérnöki oklevelet nyert hallgatók névsora 285
A Nehézvegyipari Szak nappali tagozatán megvédett diplomamunkák 287
A Szervező Vegyészmérnöki Szak nappali tagozatán megvédett diplomamunkák 293
A Nehézvegyipari Szak nappali tagozatán megvédésre elfogadott szakdolgozatok 295
A Szervező Vegyészmérnöki Szak nappali tagozatán megvédésre elfogadott szakdolgozatok 300
A Nehézvegyipari Szak levelező tagozatán megvédett diplomamunkák 304
A Nehézvegyipari Szak levelező tagozatán megvédésre elfogadott szakdolgozatok 308
A Szervező Vegyészmérnöki Szak levelező tagozatán megvédésre elfogadott szakdolgozatok 311
Mérnöktovábbképző tanfolyamok 313
Az 1983. költségvetési év gazdasági adatai 316
A VVE főállású oktatói 322
Az oktató szervezeti egységek rövidített elnevezésének teljes kiírása 326
A tanévben eltávozott vezetők, oktatók, ügyintézők 327
Tartalomjegyzék 328

Kiadja a Veszprémi Vegyipari Egyetem
Felelős kiadó: dr. Heil Bálint
Szerkesztő: dr. Marosi Attila
Felelős lektor: dr. Paczolay Gyula
Készült 600 példányban, 20,75 (A/5) ív terjedelemben
85 50096 Pannon Nyomda, Veszprém
Felelős vezető: Danóczy Balázs igazgató