A

VESZPRÉMI VEGYIPARI EGYETEM ÉRTESÍTŐJE

1986–87.
tanév

31.
szám

VESZPRÉM
1988.

A

VESZPRÉMI VEGYIPARI EGYETEM ÉRTESÍTŐJE

1986–87.
tanév

31.
szám

Közreadja:
Dr. HEIL BÁLINT
rektor

Szerkesztette:
Dr. MAROSI ATTILA
osztályvezető

ISSN szám: 0506–8096

VESZPRÉMI VEGYIPARI EGYETEM
VESZPRÉM

Schönherz Zoltán utca 10.
Telefonszám: (80)–12–550
Rektor: (80)–11–371
Telex: 32–397 vvegye h.
Postacím: 8201 Veszprém, Pf. 158.

A budapesti gazdasági ügyintézői csoport címe:
1111 Budapest, Csiky u. 2.
Telefonszám: (1)–666827
Telex: 22–5721 veir h.

A veszprémi Kossa István Kollégium címe:
Veszprém, Schönherz Zoltán utca 12.
Telefonszám: (80)–11–510, (80)–12–625
Postacím: 8201 Veszprém, Pf. 145.

A veszprémi Egyetemi Menza címe:
Veszprém, Korach Mór u. 6.
Telefonszám: (80)–11–067

JELMAGYARÁZAT:

I. Az intézet, tanszék fontosabb adatai.
II. Az intézet, tanszék oktatói és egyéb dolgozói. A szakképzettség utáni évszám a diploma megszerzésének időpontját, a beosztást követő pedig az egyetemen való alkalmazás kezdetét jelenti.
III. Az intézet, tanszék oktatói által tartott tudományos előadások.
IV. Tudományos cikkek, kutatási jelentések, szabadalmi bejelentések, elfogadott szabadalmak.
V. Jegyzetek, tankönyvek.
VI. A tanévben a tudományos kutatómunkában elért fontosabb eredmények.

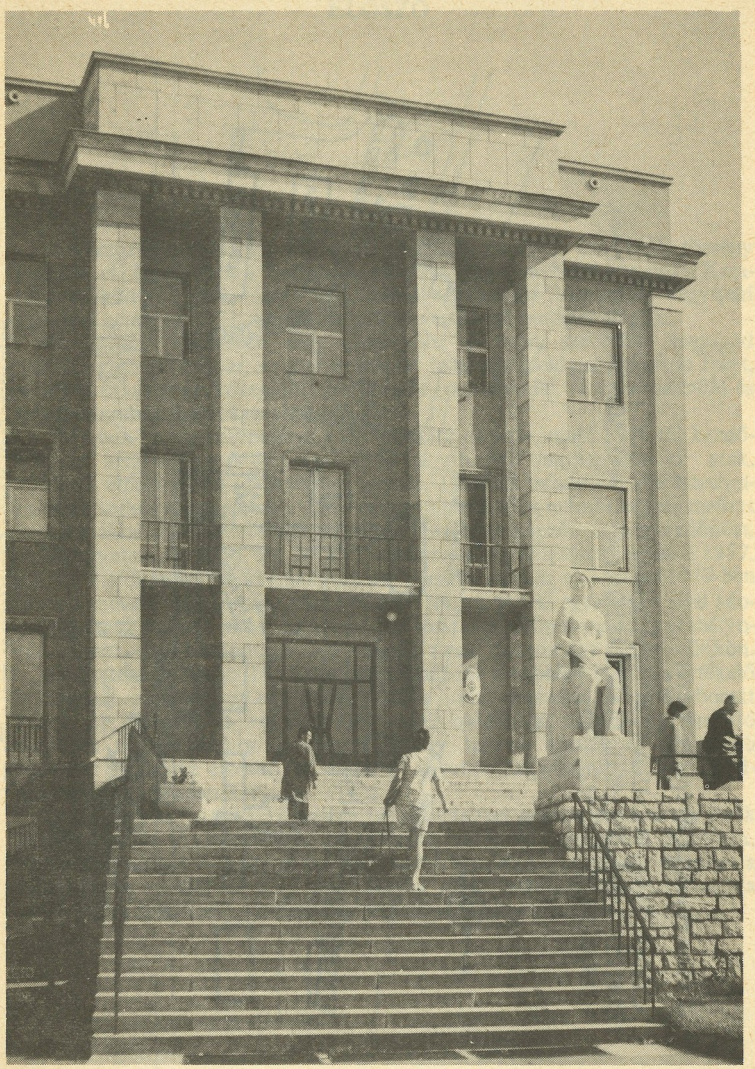

A Veszprémi Vegyipari Egyetem főbejárata

A főbb épületek és építésük éve:

A: (1948–1950), B–AULA: (1957–1960), B: (1953-1957), C: (1951–1953), D: (1951–1952), E: (1951), DIÁKSZÁLLÓ: (1962–1964), MENZA: (1966–1968), I: (1970–1977), J: (1983–1985)

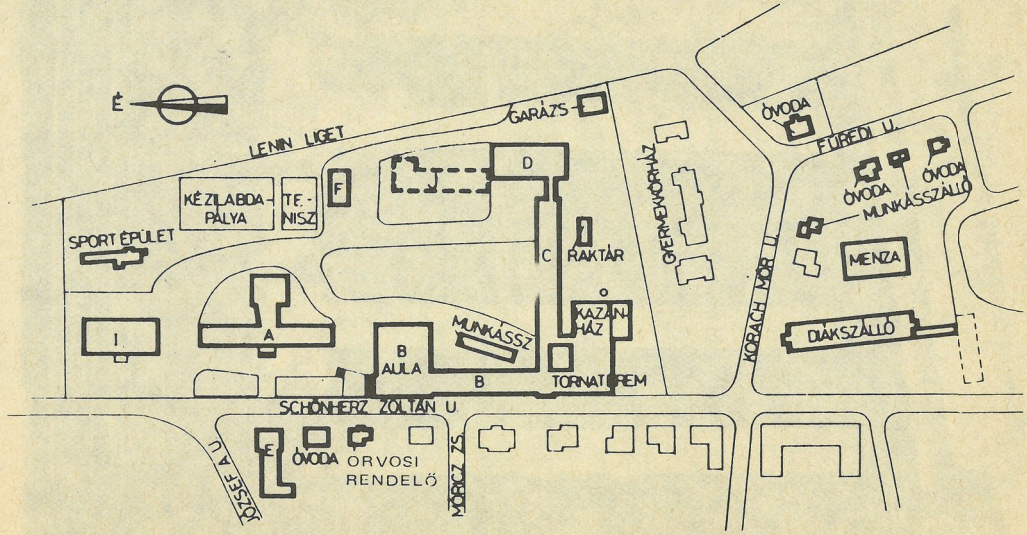

Az egyetem létesítményeinek helyszínrajza

ELŐSZÓ

A Veszprémi Vegyipari Egyetem létesítését az 1949. évi XXII. törvény rendelte el. Kezdetben a Budapesti Műszaki Egyetem Nehézvegyipari Karaként működött. 1951. őszén vált önálló egyetemmé Veszprémi Vegyipari Egyetem néven az 1951. évi 25. számú törvényerejű rendelet alapján.

Az oktatás kezdetben négy (ásványolaj- és szén, szervetlen vegyipari technológia, szilikátipar, és elektrokémiai ipar) technológiai ágazaton folyt, amely a 60-as évek közepétől további két (radiokémiai, rendszermérnöki és folyamatszabályozási) ágazattal bővült.

1969-ben került bevezetésre a kétfokozatú oktatás, majd 1970-től kezdődött az agrárvegyészek képzése. 1973-tól szervező vegyészmérnöki szak, 1983-tól emelt szintű idegennyelvi képzés, 1984-től műszer- és méréstechnikai szak indult az egyetemen. 1985. szeptember 1-től a mérnökképzés mellett kémia szakos tanárok levelező tagozatos kiegészítő képzése is megkezdődött.

Az egyetem az 1956. évi 26. sz. tvr. illetve a végrehajtásáról szóló 8/1957. (O. K. 2.) oktatásügyi kormánybiztosi utasítás alapján első ízben 1959-ben avatott műszaki doktorokat. Az 1983. évi 24. sz. tvr. az egyetemek által adományozható doktori címet egyetemi doktorátusra változtatta, az új szabályozás szerint első alkalommal 1985-ben avattak doktorokat egyetemünkön.

Az Egyetemi Tanács 1957 óta időszakonként megjelenő részletes értékelő évkönyvek mellett, egy-egy tanév lezárta után, évenként értesítőt bocsát közre. Az értesítők az egyetem életében és oktatóinak munkásságában való általános tájékozódáshoz szükséges egy-egy tanévre vonatkozó fontosabb adatokat közli. Az értesítő 1. száma az egyetem alapításától 1957-ig tartalmazza ezeket az adatokat.

Ez a kötet az értesítő 31. száma, az előbbiekkel azonos szerkesztési elvek alapján készült. Az intézetekre, tanszékekre, igazgatási egységekre, oktatókra, egyéb dolgozókra és hallgatókra vonatkozó fontosabb adatokat, valamint a tudományos munkában elért eredmények rövid összefoglalását tartalmazza 1986. július 1-től 1987. június 30-ig terjedő időszakra vonatkozóan.

A VESZPRÉMI VEGYIPARI EGYETEM

rektora:
dr. Heil Bálint
egyetemi tanár
a kémiai tudomány doktora.

Rektorhelyettesek:
dr. László Alfréd egyetemi docens,
dr. Papp Sándor tanszékvezető egyetemi docens, a kémiai tudomány doktora,
dr. Liszi János egyetemi tanár, a kémiai tudomány doktora.

A VESZPRÉMI VEGYIPARI EGYETEM TANÁCSA

Tagjai tisztségük alapján:
dr. Heil Bálint egyetemi tanár, rektor,
dr. László Alfréd egyetemi docens, rektorhelyettes,
dr. Papp Sándor tanszékvezető egyetemi docens, rektorhelyettes,
dr. Liszi János egyetemi tanár, rektorhelyettes,
dr. Csapó Zoltán egyetemi főtitkár,
dr. Kotsis Levente egyetemi docens, pb-titk.
dr. Szudoczky Ferenc gazdasági-műszaki főigazgató,
dr. Győrvári János egyetemi docens, szb elnök,
Siklósi Imre KISZ-titkár,
dr. Deák Gyula intézetigazgató, egyetemi docens,
dr. Juhász Zoltán intézetigazgató, egyetemi tanár,
dr. László Zoltán intézetigazgató, egyetemi docens,
dr. Lengyel Tamás intézetigazgató, egyetemi tanár,
dr. Trethon Ferenc intézetigazgató, egyetemi docens,
dr. Várhegyi Győző intézetigazgató, egyetemi tanár,
dr. Árva Péter ÖTCS-vezető, egyetemi docens,
Egyed László vezető nyelvtanár,
dr. Győri Pál tanszékvezető, testnevelő tanár,
dr. Halász Aurél tanszékvezető, egyetemi tanár,
dr. Inczédy János tanszékvezető, egyetemi tanár,
dr. Nemecz Ernő tanszékvezető, egyetemi tanár,
dr. Ratkovics Ferenc tanszékvezető, egyetemi docens,
dr. Szilágyi István tanszékvezető, egyetemi docens,
dr. Szolcsányi Pál tanszékvezető, egyetemi tanár,

Választás alapján (egyetemi oktatók):

dr. Speier Gábor egyetemi docens,
dr. Méray László egyetemi adjunktus,

dr. Marton Gyula egyetemi adjunktus,
dr. Salamon Tamás egyetemi adjunktus,
dr. Szeifert Ferenc egyetemi adjunktus,
dr. Kovács Zoltán egyetemi tanársegéd.

Választás alapján (egyetemi hallgatók):

Ser Gábor V. éves,
Piti Attila IV. éves,
Goór Ágnes III. éves,
Gelencsér András II. éves,
Szabó Zsolt szervező szakos

Meghívás alapján (külső szakemberek, közéleti személyiségek):

dr. Farkas Ödön főosztályvezető-helyettes (Építési és Városfejlesztési Minisztérium),
Gyuricza László a Megyei Pártbizottság első titkára,
Harsányi Imre az Országos Tervhivatal elnökhelyettese,
Kisgergely Lajos a Péti Nitrogénművek vezérigazgatója,
Körtvélyes István ipari miniszterhelyettes,
Pap János a Megyei Pártbizottság ny. első titkára,
dr. Polinszky Károly egyetemi tanár, akadémikus, a BME rektora.

Meghívás alapján az szb által javasolt nem oktató beosztású dolgozók:

dr. Kovács Miklósné tudományos munkatárs,
Pálffy Gézáné kiemelt tanszéki munkás,
Szijártó Vince műhelyvezető.

Tanácskozási jogú tagok:

Dömötör Lajosné dr. könyvtári főigazgató,
dr. Varga István egyetemi adjunktus, kollégiumi igazgató,
Gyimesi József személyzeti osztályvezető,
dr. Marosi Attila jogtanácsos, osztályvezető.

A VESZPRÉMI VEGYIPARI EGYETEM TANÁCSÁNAK ELNÖKSÉGE

Szavazati joggal rendelkező tagok:
dr. Heil Bálint egyetemi tanár, rektor,
dr. László Alfréd egyetemi docens, rektorhelyettes,
dr. Papp Sándor tanszékvezető egyetemi docens, rektorhelyettes,
dr. Liszi János egyetemi tanár, rektorhelyettes,

dr. Kotsis Levente egyetemi docens, pb-titkár,
dr. Csapó Zoltán egyetemi főtitkár,
dr. Szudoczky Ferenc gazdasági-műszaki főigazgató,
dr. Győrvári János egyetemi docens, SZB elnök,
Siklósi Imre KISZ-titkár,
dr. Inczédy János tanszékvezető egyetemi tanár, előző rektor,
dr. Nemecz Ernő tanszékvezető egyetemi tanár,
dr. Várhegyi Győző intézetigazgató, egyetemi tanár,
dr. Speier Gábor egyetemi docens,
dr. Méray László egyetemi adjunktus,
dr. Kovács Zoltán egyetemi tanársegéd,
Ser Gábor egyetemi hallgató,

Tanácskozási jogú tagok:
Gyimesi József személyzeti osztályvezető,
dr. Marosi Attila jogtanácsos, osztályvezető.

A VESZPRÉMI VEGYIPARI EGYETEM PÁRTBIZOTTSÁGA

dr. Kotsis Levente egyetemi docens, titkár,
dr. Árva Péter egyetemi docens, önálló tanszék[illegible]oportvezető,
dr. Csapó Zoltán egyetemi főtitkár,
dr. Farkas Istvánné egyetemi adjunktus,
dr. Gárdos György egyetemi docens,
Szalai Piroska egyetemi hallgató,
dr. Heil Bálint egyetemi tanár, rektor,
Kővári Éva főelőadó,
dr. Makranczy József egyetemi docens,
dr. Mészáros Pál egyetemi docens,
dr. Palágyi József egyetemi adjunktus,
dr. Szűcs Ferenc egyetemi docens,
dr. Varga István egyetemi adjunktus,
dr. Vincze László egyetemi adjunktus,
Rádi József egyetemi hallgató,
Gulyás Éva osztályvezető,
dr. Bittner Péter egyetemi adjunktus,
dr. Faludi György egyetemi adjunktus,
dr. Győrvári János egyetemi docens,
dr. Szudoczky Ferenc gazdasági-műszaki főigazgató,
Koronczay Tibor kiemelt szakmunkás,
dr. Méray László egyetemi adjunktus,
Szijártó Vince műhelyvezető,
dr. Szilágyi István egyetemi docens,
dr. Tomor Benedek, a számítóközpont igazgatója.

AZ EGYETEMI PÁRTBIZOTTSÁG VÉGREHAJTÓ BIZOTTSÁGA

Titkár:
dr. Kotsis Levente egyetemi docens.

Titkárhelyettes:
dr. Csapó Zoltán egyetemi főtitkár.

Tagok:
dr. Farkas Istvánné egyetemi adjunktus,
dr. Vincze László egyetemi adjunktus,
dr. Árva Péter egyetemi docens, önálló tanszéki csoportvezető,
dr. Tomor Benedek számítóközpont igazgató,
Szijártó Vince műhelyvezető.

AZ EGYETEM KISZ-BIZOTTSÁGA

Siklósi Imre titkár
Bíró Eszter titkárhelyettes
Gelencsér András érdekvédelmi felelős
Miski Ferenc szervezőtitkár
Csetényi László agit. prop titkár
Mensch Rózsa tanulmányi felelős
Szirmai László sportfelelős
Bihari Lajos KIB titkár
Bíró Andrea évf. titkár
Goór Ágnes évf. titkár
Piti Attila évf. titkár
Szabó Zsolt évf. titkár
Matán Szilvia évf. titkár
Földvári Gabriella évf. titkár

AZ EGYETEM SZAKSZERVEZETI BIZOTTSÁGA

A szakszervezeti bizottság elnöke: *dr. Győrvári János* egyetemi docens.
A szakszervezeti bizottság titkára: *dr. Bittner Péter* egyetemi adjunktus.
Bér- és munkaügyi felelős: *dr. Balog Lajos* egyetemi adjunktus.
Ifjúsági és továbbképzési felelős: *Csiszár József* műszaki ügyintéző.
Oktatási és tudományos ügyek felelőse: *dr. Egyházy Tibor* egyetemi adjunktus.
Szb. titkárhelyettes: *dr. Hajósné dr. Szikszay Éva* egyetemi adjunktus.
TT-elnök: *dr. Martonné dr. Schmidt Erika* egyetemi adjunktus.
Munkásérdekvédelmi felelős: *Schmid László* szakmunkás.

Munkavédelmi felügyelő: *dr. Scholtz József* egyetemi docens.
Üdülési felelős: *Siklósi Lajos* műszaki ügyintéző.
Gazdasági titkárhelyettes: *dr. Simon Ákos* egyetemi adjunktus.
Agitációs és propaganda felelős: *dr. Szokonya László* egyetemi adjunktus.
Kultúrfelelős: *dr. Welther Károlyné* egyetemi adjunktus.

AZ EGYETEM TANÁRAI, DOCENSEI AZ IGAZGATÁSI SZERVEK VEZETŐI

Egyetemi tanárok:

dr. Bakos Miklós (Vegyipari Műveleti Tanszék),
dr. Halász Aurél tanszékvezető (Géptan Tanszék),
dr. Házi Endre (Radiokémiai és Fizikai Intézet),
dr. Heil Bálint (Szerves Kémiai Intézet),
dr. Inczédy János tanszékvezető (Analitikai Kémiai Tanszék),
dr. Juhász Zoltán intézetigazgató (Szilikátkémiai és Technológiai Intézet),
dr. Lengyel Tamás intézetigazgató (Radiokémiai és Fizikai Intézet),
dr. Liszi János (Analitikai Kémiai Tanszék),
dr. Markó László (Szerves Kémiai Intézet),
dr. Mohai Béla (Általános és Szervetlen Kémiai Tanszék),
dr. Nemecz Ernő tanszékvezető (Ásványtan Tanszék),
dr. Szolcsányi Pál tanszékvezető (Vegyipari Műveleti Tanszék),
dr. Tamás Ferenc (Szilikátkémiai és Technológiai Intézet),
dr. Várhegyi Győző intézetigazgató (Szervetlen Kémiai Technológiai Intézet),

Címzetes egyetemi tanárok:

dr. Balázs János, a matematikai tudomány kandidátusa, az ELTE TTK Numerikus és Gépi Matematikai Tanszék tudományos tanácsadója (Matematikai és Számítástechnikai Intézet),

dr. Blickle Tibor, a kémiai tudomány doktora, az MTA Műszaki Kémiai Kutató Intézet tudományos tanácsadója (Szervetlen Kémiai Technológiai Intézet),

dr. Csokán Pál, a műszaki tudomány doktora, az Általános Géptervező iroda ny. főosztályvezetője (Fizikai Kémia Tanszék),

dr. Fejes Tóth László akadémikus, az MTA Matematikai Kutató Intézet igazgatója (Matematikai és Számítástechnikai Intézet),

dr. Gyenes István, a kémiai tudomány doktora, a kőbányai Gyógyszerárugyár Alkalmazott Fizikai Kémiai Kutató Laboratóriumának vezetője (Analitikai Kémia Tanszék),

dr. Haskó Ferenc, az Országos Haematológiai és Vértranszfúziós Intézet tudományos osztályvezetője (Fizikai Kémia Tanszék),

dr. Juhász Ádám, a műszaki tudomány kandidátusa, a GANZ-MÁVAG vezérigazgatója (Vállalatgazdasági és Szervezési Intézet),

dr. Kalló Dénes, a kémiai tudomány doktora, az MTA Központi Kémiai Kutató Intézet osztályvezetője (Ásványolaj- és Széntechnológiai Intézet),

dr. Károlyi József, a kémiai tudomány kandidátusa, az Országos Kőolaj- és Gázipari Tröszt Nagynyomású Kísérleti Intézete ny. igazgatója (Ásványolaj- és Széntechnológiai Intézet),

dr. László Ferenc a közgazdasági tudomány kandidátusa, a Magyar Vízgazdálkodás c. folyóirat főszerkesztője. (Vállalatgazdasági és Szervezési Intézet),

dr. Lőcsei Béla, a kémiai tudomány kandidátusa, a Szilikátipari Központi Kutató és Tervező Intézet főszerkesztője (Szilikátkémiai és Technológiai Intézet),

dr. Matolcsi Kálmán, a kémiai tudomány kandidátusa, a Szerves Vegyipari Kutató Intézet helyettes igazgatója (Ásványolaj- és Széntechnológiai Intézet),

dr. Németh András, a kémiai tudomány doktora, a Vegyipari Számítástechnikai Fejlesztési Társulás műszaki főosztályvezetője, (Vegyipari Műveleti Tanszék),

dr. Németh Jenő, a kémiai tudomány doktora, az MTA Műszaki Kémiai Kutató Intézet tudományos tanácsadója (Géptan Tanszék),

dr. Opoczky Ludmilla a kémiai tudomány doktora, a SZIKKTI tudományos tanácsadója (Szilikátkémiai és Technológiai Intézet),

dr. Pallai Iván, a kémiai tudomány doktora, a Vegyipari Számítástechnikai Fejlesztési Társulás számítástechnikai tanácsadója (Vegyipari Kibernetikai Önálló Tanszéki Csoport),

dr. Pallos László okl. vegyészmérnök, a kémiai tudomány doktora, az EGIS Gyógyszervegyészeti Gyár kutatási Igazgatója (Szerves Kémiai Intézet),

dr. Hans Pape mérnök, NSZK állampolgár, (Ásványtan Tanszék),

dr. Pályi Gyula, a kémiai tudomány doktora, az MTA Petrolkémiai Tanszék kutatócsoportja tudományos tanácsadója (Szerves Kémiai Intézet),

dr. Simon Pál, a kémiai tudomány kandidátusa, az Ipari Minőségügyi Tanács elnöke (Ásványolaj- és Széntechnológiai Intézet),

Varga Dezső ny. egyetemi docens (Matematikai és Számítástechnikai Intézet),

dr. Zámbó János, az Alumíniumipari Tervező és Kutató Intézet igazgatója (Szervetlen Kémiai és Technológiai Intézet).

Egyetemi docensek:

dr. Árva Péter, csoportvezető (Vegyipari Kibernetikai Önálló tanszéki csoport),
dr. Bartha László, (Ásványolaj- és Széntechnológiai Intézet),
dr. Bencze Lajos, (Ásványolaj- és Széntechnológiai Intézet),
dr. Csetényi József (Szilikátkémiai és Technológiai Intézet),
dr. Deák Gyula, intézetigazgató (Ásványolaj- és Széntechnológiai Intézet),
dr. Dominyák Imre, (Matematikai és Számítástechnikai Intézet),
dr. Farády László, (Szerves Kémiai Intézet),
dr. Gaál Zoltán, (Vállalatgazdasági és Szervezési Intézet),
dr. Gárdos György, (Ásványolaj- és Széntechnológiai Intézet),
dr. Gróf József, (Matematikai és Számítástechnikai intézet),
dr. Henszelmann Frigyes (Szilikátkémiai és Technológiai Intézet),
dr. de Jonge János (Szervetlen Kémiai-Technológiai Intézet),

dr. Jáger Ida (Marxizmus–Leninizmus Tanszék),
dr. Jánossy András (Ásványtan Tanszék),
dr. Juhász Béla (Ásványolaj- és Széntechnológiai Intézet),
dr. Kocsis Zsuzsanna (Radiokémiai és Fizikai Intézet),
dr. Kotsis Levente (Vegyipari Műveleti Tanszék),
dr. Kotsis Leventéné (Szilikátkémiai és Technológiai Intézet),
dr. Kovács Magdolna (Ásványolaj- és Széntechnológiai Intézet),
dr. László Alfréd (Géptan Tanszék),
dr. László Zoltán intézetigazgató (Matematikai és Számítástechnikai Intézet),
dr. Makranczy József (Általános és Szervetlen Kémia Tanszék),
dr. Maleczki Emil (Radiokémiai és Fizikai Intézet),
dr. Maleczki Emilné dr. Szeness Márta (Általános és Szervetlen Kémiai Tanszék),
Meskó Gábor (Általános és Szervetlen Kémiai Tanszék),
dr. Mészáros Pál (Szervetlen Kémiai Technológiai Intézet),
dr. Mohilla Rezső (Vegyipari Műveleti Tanszék),
dr. Ország Imre (Fizikai Kémia Tanszék),
dr. Óvári Ferenc (Szervetlen Kémiai Technológiai Intézet),
dr. Paczolay Gyula (Fizikai Kémia Tanszék),
dr. Papp Sándor tanszékvezető (Általános és Szervetlen Kémia Tanszék),
dr. Pleva László (Géptan Tanszék),
dr. Ratkovics Ferenc tanszékvezető (Fizikai Kémia Tanszék),
dr. Scholtz József (Szervetlen Kémiai Technológiai Intézet),
dr. Speier Gábor (Szerves Kémiai Intézet),
dr. Szabadka Ödön (Analitikai Kémia Tanszék),
dr. Szilágyi István tanszékvezető (Marxizmus–Leninizmus Tanszék),
dr. Szilvássy Zoltánné dr. Vámos Zsuzsanna (Radiokémiai és Fizikai Intézet),
dr. Szőnyi Jenő (Géptan Tanszék),
dr. Szűcs Ferenc (Szervetlen Kémiai Technológiai Intézet),
dr. Trethon Ferenc intézetigazgató (Vállalatgazdasági és Szervezési Intézet),
dr. Ungvári Ferenc (Szerves Kémiai Intézet),
Vándor Józsefné dr. (Vállalatgazdasági és Szervezési Intézet),
dr. Vizi Béla (Általános és Szervetlen Kémiai Tanszék).

Címzetes egyetemi docensek:

dr. Almási Gedeon, a kémiai tudomány kandidátusa, az MTA Számítástechnikai és Automatizálási Kutató Intézet főmunkatársa (Vegyipari Kibernetikai Önálló Tanszéki Csoport),

dr. Antal János, a kémiai tudomány kandidátusa, a Budapesti Vegyiművek MEO vezetője (Szerves Kémiai–Technológiai Intézet),

dr. Czenkvári István okl. vegyészmérnök, a Komáromi Kőolajipari Vállalat műszaki vezérigazgatóhelyettese, (Ásványolaj- és Széntechnológiai Intézet),

dr. Csikós Rezső okl. vegyészmérnök, a Magyar Ásványolaj- és Földgáz Kísérleti Intézet igazgatója (Ásványolaj- és Széntechnológiai Intézet),

dr. Galamb Vilmos, a kémiai tudomány kandidátusa, a BIOGAL Gyógyszergyár főosztályvezetője (Szerves Kémiai Intézet),

dr. Garai Tibor, a kémiai tudomány kandidátusa, az MTA Természettudományi Kutatólaboratóriuma tudományos főmunkatársa (Fizikai Kémia Tanszék),

dr. Gegus Ernő, a kémiai tudomány kandidátusa, az MTA Veszprémi Analitikai Kémiai Tanszéki Kutató Csoport tudományos főmunkatársa (Analitikai Kémia Tanszék),

Harsányi Imre, az Országos Tervhivatal elnökhelyettese, (Vállalatgazdasági és Szervezési Intézet),

dr. Kerényi Ervin, a kémiai tudomány kandidátusa, a Magyar Ásványolaj és Földgáz Kísérleti Intézet tudományos főosztályvezetője (Szerves Kémiai Intézet),

dr. Kerényi István, a kémiai tudomány kandidátusa, az Országos Gyógyszerészeti Intézet tudományos tanácsadója (Analitikai Kémia Tanszék),

dr. Keszler József, a műszaki tudomány kandidátusa, a NEVIKI igazgatóhelyettese (Géptan Tanszék),

Kincses Gyula, a Péti Nitrogénművek műszaki vezérigazgatóhelyettese, (Szervetlen Kémiai–Technológiai Intézet),

dr. Kocsis Albert, a kémiai tudomány kandidátusa, a Villamosipari Kutató Intézet tudományos főosztályvezetője (Szilikátkémiai és Technológiai Intézet),

Körtvélyes István okleveles vegyészmérnök, ipari miniszterhelyettes (Szervetlen Kémiai–Technológiai Intézet),

dr. Mohai Jenő a kémiai tudomány kandidátusa, a Veszprém Megyei Gyógyszertári Központi Gyógyszerellenőrző Laboratóriumának vezetője (Analitikai Kémia Tanszék),

dr. Ormos Zoltán, a kémiai tudomány kandidátusa, az MTA Műszaki Kémiai Kutató Intézet tudományos osztályvezetője (Ásványtan Tanszék),

Péceli Béla, az Országos Kőolaj- és Gázipari Tröszt vezérigazgató-helyettese (Vegyipari Műveleti Tanszék),

dr. Pfeifer Gyula, a kémiai tudomány kandidátusa, a Nehézvegyipari Kutató Intézet tudományos osztályvezetője (Analitikai Kémia Tanszék),

dr. Rátosi Ernő, okleveles vegyészmérnök, a Dunai Kőolajipari Vállalat vezérigazgatója (Ásványolaj- és Széntechnológiai Intézet),

dr. Sarudi Imre, a Kaposvári Élelmiszerellenőrző és Vegyvizsgáló Intézet igazgatója (Analitikai Kémia Tanszék),

dr. Sárközi Dezső, okleveles vegyészmérnök, a GRÁNIT Csiszolókorong és Kőedénygyár vezérigazgatója (Szilikátkémiai és Technológiai Intézet),

Szabó Zoltán, a Vegyiműveket Tervező Vállalat főszakértője (Vegyipari Műveleti Tanszék),

Szalay László a Vegyipari Termelőeszközkereskedelmi Vállalat igazgatója (Vállalatgazdasági és Szervezési Intézet),

dr. Szántó András, a kémiai tudomány kandidátusa, a Nehézvegyipari Kutató Intézet igazgatója (Szervetlen kémiai Technológiai Intézet),

dr. Szántó András, az orvostudomány kandidátusa, a Veszprém Megyei Kórház osztályvezető főorvosa (Radiokémiai és Fizikai Intézet),

dr. Szepessy László, a BME tudományos tanácsadója a (Vegyipari Műveleti Tanszék),

dr. Székely Levente, okleveles kohómérnök, a Vasipari Kutató Intézet tudományos főosztályvezetője (Géptan Tanszék),
Szénási Tibor, a Tiszai Vegyi Kombinát műszaki vezérigazgató-helyettese (Szerves Kémiai Intézet),
dr. Terényi Gyula, a Magnezitipari Művek Kutatási Főosztálya vezetője (Szilikátkémiai és Technológiai Intézet),
dr. Tóth Béla, a kémiai tudomány kandidátusa, az Ajkai Timföldgyár és Alumíniumkohó igazgatója (Szervetlen kémiai Technológiai Intézet),
dr. Tóth József okl. vegyészmérnök a MINERALIMPEX vezérigazgatója (Ásványolaj- és Széntechnológiai Intézet),
Viziné dr. Orosz Anna, okl. vegyész, a kémiai tudomány kandidátusa, az MTA Petrolkémiai Tanszéki Kutatócsoport tudományos főmunkatársa. (Szerves Kémiai Intézet).

Vezető tanárok:
dr. Árva Péter, egyetemi docens (Vegyipari Kibernetikai Önálló Tanszéki Csoport),
Egyed László vezető nyelvtanár (Idegennyelvi Lektorátus),
dr. Győri Pál tanszékvezető testnevelő tanár (Testnevelési Tanszék),

Egyetemi hivatalok vezetői:
dr. Csapó Zoltán, az egyetem főtitkára,
dr. Szudoczky Ferenc a Gazdasági Műszaki Főigazgatóság vezetője, gazdasági-műszaki főigazgató,
Vörös László, vezető főmérnök, építési osztályvezető,
Dömötör Lajosné dr., a Központi Könyvtár főigazgatója,

Személyzeti Osztály:
Gyimesi József osztályvezető.

Tanulmányi Osztály:
dr. Szabó Béla osztályvezető

Általános Igazgatási Osztály:
dr. Marosi Attila osztályvezető

Tudományos és Külügyi Osztály:
dr. Sági Mihály osztályvezető

Számviteli Osztály:
Csomainé Fekete Ilona osztályvezető

Pénzügyi Osztály:
Száraz János osztályvezető

Beszerzési Osztály:
Kövecsesné Tóth Ágnes osztályvezető

Építési Osztály:
Vörös László osztályvezető

Munkaügyi Osztály:
Bódai Ernő osztályvezető

Fenntartási és Üzemviteli Osztály:
Kiliti László osztályvezető

Gondnoki Osztály:
Gulyás Éva osztályvezető

A TUDOMÁNYOS BIZOTTSÁG

Elnöke:
dr. Liszi János egyetemi tanár, rektorhelyettes.

Titkára:
dr. Sági Mihály tudományos és külügyi osztályvezető.

További tagjai:
dr. Árva Péter önálló tanszéki csoportvezető, egyetemi docens,
dr. Deák Gyula intézetigazgató, egyetemi docens,
Dömötör Lajosné dr. könyvtári főigazgató,
dr. Egyházi Tibor egyetemi adjunktus (SZB képviselő),
dr. Halász Aurél tanszékvezető, egyetemi tanár,
dr. Inczédy János tanszékvezető egyetemi tanár,
dr. Jánossy András egyetemi docens,
dr. Juhász A. Zoltán intézetigazgató, egyetemi tanár,
dr. Juhász Béla egyetemi docens,
dr. Kotsis Levente egyetemi docens (MSZMP képviselő),
dr. Lengyel Tamás intézetigazgató egyetemi tanár,
dr. Markó László egyetemi tanár,
dr. Nemecz Ernő tanszékvezető egyetemi tanár,
dr. Ormos Zoltán tudományos osztályvezető (MÜKKI),
dr. Ratkovics Ferenc tanszékvezető egyetemi docens,
dr. Speier Gábor egyetemi docens,
dr. Tamás Ferenc egyetemi tanár,
dr. Timár Imre egyetemi adjunktus (KISZ képviselő),
dr. Tomor Benedek számítóközpont igazgató,
dr. Trethon Ferenc intézetigazgató, egyetemi docens,
dr. Várhegyi Győző intézetigazgató, egyetemi tanár,
dr. Vizi Béla egyetemi docens.

UTAZÁSI BIZOTTSÁG

Elnök:
dr. Liszi János egyetemi tanár, rektorhelyettes

Titkár:
dr. Sági Mihály tudományos és külügyi osztályvezető

További tagok:
Gyimesi József személyzeti osztályvezető,
dr. Makranczy József egyetemi docens (MSZMP-képviselő),
dr. Pap Tamás egyetemi adjunktus (KISZ-képviselő),
dr. Salamon Tamás egyetemi adjunktus (SZB-képviselő),
dr. Tamás Ferenc egyetemi tanár.

TOVÁBBKÉPZÉSI ÉS KÜLKAPCSOLATOK BIZOTTSÁGA

Elnök:
dr. Liszi János egyetemi tanár, rektorhelyettes

Titkár:
dr. Sági Mihály tudományos és külügyi osztályvezető

További tagok:
dr. Bartha László egyetemi docens,
dr. Hlavay József egyetemi adjunktus,
dr. Kristóf János egyetemi adjunktus.

MŰSZERBIZOTTSÁG

Elnök:
Bors József osztályvezető

További tagok:
dr. Horváth Attila egyetemi adjunktus,
Kövecsesné Tóth Ágnes beszerzési osztályvezető,
Somkúti Lajos nyug. osztályvezető,
dr. Tomcsányi László tudományos tanácsadó,
dr. Vass József egyetemi adjunktus.

AZ OKTATÁSI ÉS NEVELÉSI BIZOTTSÁG (ONB)

Elnök:
dr. Papp Sándor tanszékvezető egyetemi docens, rektorhelyettes.

Titkár:
dr. Szabó Béla tanulmányi osztályvezető.

Tanszéki, intézeti képviselők:
Analitikai Kémia Tanszék: *dr. de Jonge Jánosné* egyetemi adjunktus
Általános és Szervetlen Kémia Tanszék: *dr. Maleczki Emilné* egyetemi docens
Ásványolaj- és Széntechnológiai Intézet: *dr. Bartha László* egyetemi docens
Ásványtan Tanszék: *dr. Vassányi István* egyetemi adjunktus
Fizikai Kémia Tanszék: *dr. Ratkovics Ferenc* tanszékvezető egyetemi docens
Géptan Tanszék: *Gonda Sándor* egyetemi adjunktus
Idegennyelvi Lektorátus: *Tóth Béláné dr. Kurtán Zsuzsanna* nyelvtanár
Matematikai és Számítástechnikai Intézet: *dr. László Zoltán* egyetemi docens, int. igazgató
Marxizmus–Leninizmus Tanszék: *dr. Farkas István* egyetemi docens
Radiokémiai és Fizikai Intézet: *dr. Házi Endre* egyetemi tanár
Szerves Kémiai Intézet: *dr. Speier Gábor* egyetemi docens
Szervetlen Kémiai Technológiai Intézet: *dr. de Jonge János* egyetemi docens
Szilikátkémiai és Technológiai Intézet: *dr. Kotsis Leventéné* egyetemi docens
Testnevelési Tanszék: *dr. Győri Pál* tanszékvezető testnevelő tanár
Vállalatgazdasági és Szervezési Intézet *dr. Gaál Zoltán* egyetemi docens
Vegyipari Kibernetikai Önálló Tanszéki Csoport: *dr. Szeifert Ferenc* egyetemi adjunktus
Vegyipari Műveleti Tanszék: *dr. Marton Gyula* egyetemi adjunktus

Funkciójuk alapján bizottsági tagok:
Fegyelmi Vizsgáló Bizottság elnöke: *dr. Pleva László* egyetemi docens,
Egyetemi Kollégium igazgatója: *dr. Varga István* egyetemi adjunktus,
Diákjóléti Bizottság elnöke: *dr. Faludi György* egyetemi adjunktus,
Felvételeket Előkészítő Bizottság elnöke: *dr. Méray László* egyetemi adjunktus,
Honvédelmi előadó: *Németh János* ny. őrnagy.

Társadalmi és tömegszervezetek képviselői:
MSZMP: *dr. Árva Péter* egyetemi docens,
Szakszervezet: *dr. Győrvári János* egyetemi docens és *dr. Egyházi Tibor* egyetemi adjunktus
KISZ: *Mensch Rózsa* egyetemi hallgató és *Gelencsér András* egyetemi hallgató

AZ ONB MUNKACSOPORTJAI

Tantervi és módszertani munkacsoport, vezetője: *dr. Marton Gyula* egyetemi adjunktus.

Nevelési munkacsoport, vezetője: *dr. Gaál Zoltán* egyetemi docens.

Beiskolázási munkacsoport, vezetője: *dr. Maleczky Emilné* egyetemi docens

ÉVFOLYAMFELELŐS OKTATÓK

A nehézvegyipari szakon:
Csukás Ágnes nyelvtanár (I. évfolyam),
dr. Próder József egyetemi adjunktus (II. évfolyam),
dr. Simon Ákos egyetemi adjunktus (III. évfolyam),
Rohonyi István nyelvtanár (IV. évfolyam),
dr. Vastagh Sándor egyetemi adjunktus (V. évfolyam),
dr. Gaál Sándor egyetemi adjunktus (I. évfolyam),

A szervező vegyészmérnöki szakon:
Balog Lajosné dr. egyetemi adjunktus (II. évfolyam),
dr. Simon István egyetemi tanársegéd (III. évfolyam),
dr. Slezák Bernát tud. munkatárs (IV. évfolyam),
Bencsik Andrea egy. tanársegéd (V. évfolyam).

Az agrárkémiai szakon:
Meskó Gábor egyetemi docens, (I. évfolyam),
dr. Jamniczky Árpád egyetemi adjunktus (I. évfolyam).

A műszer- és méréstechnikai szakon:
dr. Makranczy József egyetemi docens (I. évfolyam),
dr. Pap Tamás egyetemi adjunktus (II. évfolyam)

GAZDASÁGI BIZOTTSÁG

Elnök:
dr. Szudoczky Ferenc gazdasági műszaki főigazgató.

Tagok:
dr. László Alfréd rektorhelyettes,
dr. Papp Sándor rektorhelyettes,
dr. Liszi János rektorhelyettes,
dr. Kotsis Levente pb-titkár,
dr. Bittner Péter szb-titkár,
Siklósi Imre KISZ-titkár

EGYÉB BIZOTTSÁGOK

Az egyetem vezetőségének munkáját a felsoroltakon kívül még az alábbi bizottságok segítik:

Szerződéses Munkákat Véleményező Bizottság. Elnöke: *dr. Juhász Béla,* titkára: *Szabóné dr. Antal Edit.*

Utazási Bizottság. Elnöke: *dr. Liszi János,* titkára: *dr. Sági Mihály.*

Műszerbizottság. Elnöke: *Bors József.*

Felvételeket Előkészítő Bizottság. Elnöke: *dr. Méray László*
Diákjóléti Bizottság. Elnöke: *dr. Faludi György*
Hallgatók Fegyelmi Vizsgáló Bizottsága. Elnöke: *dr. Pleva László*
Közművelődési Bizottság. Elnöke: *dr. László Alfréd*
Munkaügyi Döntőbizottság. Elnöke: *Gonda Sándor*
Energetikai Operatív Bizottság. Elnöke: *dr. Pleva László*, titkára: *Bukvai Károly*
Rehabilitációs Bizottság. Elnöke: *dr. Marosi Attila*
Sportbizottság. Elnöke: *dr. László Alfréd*
Menzabizottság. Elnöke: *Rajki László*
Lakásbizottság. Elnöke: *dr. Szűcs Ferenc*

Egyetemi belgyógyász szakorvos: *dr. Szabó Sándor*
Egyetemi fogszakorvos: *dr. Kerekes Ferenc*

A VESZPRÉMI VEGYIPARI EGYETEM EDDIGI REKTORAI*

dr. Polinszky Károly egyetemi tanár 1949. augusztus 19-től 1952. július 31-ig,
dr. Bereczky Endre egyetemi tanár 1952. augusztus 1-től 1953. szeptember 30-ig,
dr. Nemecz Ernő egyetemi tanár 1953. október 1-től 1954. szeptember 14-ig,
dr. Polinszky Károly egyetemi tanár 1954. szeptember 15-től 1963. december 31-ig,
dr. László Antal egyetemi tanár 1964. január 1-től 1966. július 31-ig,
dr. Káldi Pál egyetemi tanár 1966. augusztus 1-től 1971. július 31-ig,
dr. Nemecz Ernő egyetemi tanár 1971. augusztus 1-től 1980. július 30-ig,
dr. Inczédy János egyetemi tanár 1980. július 1-től 1981. július 30-ig.

*Az egyetem élén kezdetben kari kurátor, majd 1963-ig dékán állott rektori jogkörrel.

A VVE TISZTELETBELI DOKTORAI

1962. *Giacomo Fauser* mérnök (Novara, Olaszország), a Montecatini Vegyipari Tröszt alelnöke (meghalt).
1963. *Nikoláj Mihájlovics Zsavoronkov* vegyészmérnök, egyetemi tanár, akadémikus, az SZTA Általános és Szervetlen Kémiai Kutatóintézete igazgatója (Moszkva).
1968. *Viktor Vjacseszlavovics Kafarov* vegyészmérnök, az SZTA levelező tagja, egyetemi tanár, a Moszkvai Mendelejev Vegyipari Egyetem Kémiai Technológiai Folyamatok Kibernetikája Tanszék vezetője.

1968. *Max Jefimovics Pozin* vegyészmérnök, a műszaki tudomány doktora, egyetemi tanár, a Leningrádi Lenszovjet Műszaki Egyetem Szervetlen Kémiai Technológiai Tanszék vezetője.
1974. *Erdey-Grúz Tibor* Kossuth-díjas professzor, az MTA elnöke (meghalt).
1974. *Liselott Herforth* állami díjas professzornő, a Drezdai Műszaki Egyetem tanára, a Német Demokratikus Köztársaság Államtanácsának tagja.
1974. *Stefan Pawlikowski* professzor, a Gliwicei Sziléziai Műszaki Egyetem nyugalmazott tanszékvezetője (meghalt).
1980. *Gennagyij Alexejevics Jagodin* professzor a Szovjetunió közép- és felsőfokú szakoktatási minisztere.
1980. *Angelo Mangini* professzor, a Bolognai Egyetem ny. tanszékvezetője.
1980. *Vlagyimir Alexandrovics Proszkurjakov* professzor, a Leningrádi Lenszovjet Műszaki Egyetem rektora.
1983. *Ernst Otto Fischer,* a Müncheni Műszaki Egyetem Szervetlen Kémiai Intézete Nobel-díjas professzora.
1983. *Merszei Zoltán,* az Occidental Petroleum Corporation Igazgató Tanácsa elnökhelyettese, az USA–Magyar Gazdasági Társaság társelnöke.
1986. *Gerhardt Pahl,* a Darmstadti Műszaki Egyetem professzora.

A PRO UNIVERSITATE VESPRIMIENSI ARANY EGYETEMI EMLÉKÉRMET KAPTÁK

1974. *dr. Polinszky Károly* akadémikus, egyetemi tanár,
1975. *Pap János,* a Veszprém Megyei Pártbizottság ny. első titkára,
1978. *dr. Csűrös Zoltán* ny. egyetemi tanár, a Pedagógus Szakszervezet elnöke (meghalt),
1979. *dr. Fejes Tóth László* akadémikus, az MTA Matematikai Kutatóintézete igazgatója,
1982. *dr. Nemecz Ernő* akadémikus, a VVE tanszékvezető egyetemi tanára.

A TANÉV TÖRTÉNETE

A tanév folyamán időrendi sorrendben a következő fontosabb események, személyi és szervezeti változások történtek. (A kulturális és sporteseményeket külön fejezet tartalmazza).

Augusztus 22-én a Fesztiválzenekar tartott nagysikerű hangversenyt az aulában. Augusztus 25–27. között a Magyar Kémikusok Egyesülete, augusztus 28-án a nyelvoktatók tartottak konferenciát egyetemünkön.

Tanévnyitó ünnepi nyilvános tanácsülésünket szeptember 10-én tartottuk, ennek során az egyetemi tanács egyetemünk tiszteletbeli doktorává avatta *Gerhardt Pahlt*, a Darmstadti Műszaki Egyetem professzorát.

A rektor az egyetemen tanuló külföldi ösztöndíjasok intézményi felelősi tisztségéből *dr. Pap Tamás* egyetemi adjunktust saját kérésére, érdemeinek elismerése mellett 1986. augusztus 31-i hatállyal felmentette és a tisztség ellátására ugyenezen időponttól *dr. Horváth Géza* egyetemi adjunktust kérte fel.

Dr. Lászlóné dr. Parragi Mária egyetemi adjunktust a Magyar Vöröskereszt Országos Vezetősége a „Vöröskeresztes Munkáért" kitüntetésben részesítette.

Szeptember 30–október 15. között az aulában rendezték meg az Ősidők tanúi kiállítást.

Október 9-én került sor a hagyományos nyugdíjastalálkozóra.

A Magyar Kémikusok Egyesülete dunántúli területi analitikai szekciója *dr. Hlavay József* egyetemi adjunktust kiemelkedő tudományos eredményeiért a dunántúli analitikai díj elismerésben részesítette.

Dr. Méray László egyetemi adjunktust, a Felvételi Előkészítő Bizottság elnöki teendői alól a rektor érdemei elismerése mellett október 15-el felmentette és egyidejűleg *Albert Tivadar* egyetemi tanársegédet bízta meg a funkció betöltésével.

Dr. Trethon Ferenc intézetigazgató egyetemi docenst a MTESZ kongresszusa a szervezet alelnökévé választotta. *Dr. Tamás Ferenc* egyetemi tanár és *dr. Trethon Ferenc* intézetigazgató egyetemi docens MTESZ-díj elismerésben részesült.

November 2–3-án egyetemünkön tartották az osztrák–magyar rektori találkozót, a megnyitó előadást *dr. Földiák Gábor* művelődési miniszterhelyettes tartotta.

November 4-én egyetemi nyílt napokat tartottunk. November 5-én a nagy októberi szocialista forradalom 69. évfordulója tiszteletére rendezett ünnepi ülésünkön emlékeztünk meg Lomonoszov születésének 275. évfordulójáról. Ünnepi beszédet *dr. Papp Ferenc* akadémikus, az MSZBT országos elnöksége

tagja mondott. Ez alkalommal a művelődési miniszter, az OTH elnöke és a SZOT *dr. Bencze Lajos* egyetemi docensnek, *Fátrai László* üzemvezetőnek, *dr. Ratkovics Ferenc* tanszékvezető egyetemi docensnek, *dr. Szabadka Ödön* egyetemi docensnek, *Varga Erzsébet* vegyész üzemmérnöknek a Kiváló Feltaláló kitüntetés arany fokozatát, *dr. Hlavay József* egyetemi adjunktusnak, *dr. Liszi János* egyetemi tanár, rektorhelyettesnek, *dr. Vígh Gyula* egyetemi adjunktusnak ugyenezen kitüntetés ezüst fokozatát, *Földiné dr. Polyák Klára* egyetemi adjunktusnak pedig a bronz fokozatát adományozta. A KISZ KB *Füsti Gabriella* egyetemi hallgatót és *Fábiánné Keszei Márta* tanszéki önálló laboránst az Arany Koszorús KISZ jelvény, *Verpeléti Zsolt* egyetemi hallgatót és *Fazekas Gábor* műszaki ügyintézőt a KISZ KB Dicsérő Oklevele kitüntetésben részesítette.

A Pedagógusok Szakszervezete egyetemi szervezete Bizalmi Testülete *dr. Mohai Béla* egyetemi tanárnak és *dr. Palágyi József* egyetemi adjunktusnak a „VVE érdekében végzett szakszervezeti munkáért" emlékérmet adományozta.

Az első alkalommal odaítélt Bede Imre alapítványi támogatást *Huják Attila* és *Csicsószki Gyula* egyetemi hallgatók érdemelték ki.

Somkúti Lajos osztályvezetőt nyugállományba vonulása alkalmából a Veszprém megyéért kitüntetés arany fokozatával tüntették ki.

1987. január 1-én a hagyományoknak megfelelően – a szokottnál szerényebb körülmények között – megrendeztük a megyei, városi, ipari és közéleti kapcsolatok ápolását szolgáló újévi találkozót.

Az 1986. évi VEAB pályázatokon az egyetem dolgozói közül *Chován J. Tibor, Delzsényi Miklós* és *dr. Vass József* III. díj elismerésben részesült.

Az egyetemi tanács 1986. december 4-én hozott határozatának megfelelően 1987. január 1-től önálló szervezeti egységként megkezdte működését az egyetemi számítóközpont. Az igazgatói teendők ellátására *dr. Tomor Benedek* egyetemi adjunktus, az osztályvezetői teendők ellátására *dr. Kovács Imre* tudományos munkatárs *dr. Bencze Tibor* egyetemi adjunktus és *Farkas Józsefné* tudományos munkatárs kaptak megbízást.

A Munkásőrség megyei törzsének ünnepi gyűlésén *dr. Hancsók Jenő* egyetemi adjunktus a Veszprém megyéért kitüntetés arany fokozata, *Baróti László* egyetemi adjunktus ugyenezen kitüntetés ezüst fokozata, *Tóth József* főelőadó Kiváló parancsnok kitüntető cím elismerésben részesült.

Február 3-án amerikai diplomaták tettek látogatást egyetemünkön.

Február 13-án az egyetemi szakszervezet ismét megrendezte hagyományos farsangi bálját.

A számviteli osztály vezetői teendőinek ellátására 1987. február 16-tól *Csomayné Fekete Ilona* okl. üzemgazdász kapott kinevezést.

Az oktató szervezeti egységvezetők értekezlete március 5-én köszöntötte *Straub Gyula* ny. tanszékvezető egyetemi tanárt 70. születésnapja alkalmából.

Március 6-án az egyetem szocialista együttműködési szerződést kötött az Országos Kőolaj és Gázipari Tröszttel. *Zsengellér István* vezérigazgató előadást tartott a magyar kőolajipar helyzetéről.

Március 27-én a Bakony Múzeumban megnyílt a Szilikátkémiai és Technológiai Intézet közreműködésével létrehozott szilikátipari kiállítás. Ugyan-

ezen a napon a Testnevelő tanárok klubja keretében az egyetemen előadást *Deák Gábor* államtitkár az ÁISH elnöke tartott.

Április 1–3. között a XVIII. Országos Tudományos Diákköri Konferencia Kémia-Vegyipar Szekció üléseit egyetemünkön rendezték meg. A konferencián 10 hazai és 5 külföldi egyetem hallgatóinak 114 dolgozata ill. előadása vett részt. Ezek közül 3 veszprémi hallgató munkája I. díjat nyert:

Bazsó László (Számítástechnika, Kibernetika szekció)
témavezető: *dr. Csukás Béla* (VKÖTCS)
Nguyen Xuan Khoa (Szilárdtest kémia szekció)
témavezető: *dr. Szabó István* (Szilikátkémia és Technológia Intézet)
Kéner Ágota (Analitikai Kémia Szekció)
témavezető: *dr. Hajós Péter* (Analitikai Kémia Tanszék)

A II. és III. ill. különdíjban 8 veszprémi hallgató részesült. *Krümling Thomas, Mészöly Csaba, Fülöp Attila, Földes Rita, Soós Erika, Szokoli Ferenc, Nagy Lajos, Gasparetz András.* Témavezetők: *dr. Pályi Gyula, dr. Szokonya László, dr. Kotsis Leventéné, dr. Szikszay Éva, dr. Magos Zsuzsanna, dr. Varga István, dr. Vass József, dr. Kovács Zoltán.*

Hazánk felszabadulásának 42. évfordulójáról ünnepi tanácsülésen emlékeztünk meg, a beszédet *dr. Szudoczky Ferenc* gazdasági-műszaki főigazgató tartotta.

Az ünnep alkalmából a KISZ Központi Bizottsága *Földvári Gabriella* és *Ser Gábor* egyetemi hallgatóknak az Aranykoszorús KISZ Jelvény, *Gelencsér András* egyetemi hallgatónak a KISZ KB Dicsérő Oklevele kitüntetést adományozta.

Április 10-én *Tétényi Pál* akadémikus az OMFB elnöke tartott szabad pártnapot egyetemünkön.

Nagy Károlyt, a közművelődési bizottság titkárát a TIT Országos Elnöksége munkájának elismeréséül TIT Aranykoszorús jelvény kitüntetésben részesítette.

Vonderviszt Lajosné óvónő nyugállományba vonulása alkalmából a Veszprém megyéért kitüntetés arany fokozatában részesült.

Április 27–29-e között az egyetemen rendezték az Országos egyetemi főiskolai kosárlabda-bajnokságot.

Május 1-én a hagyományoknak megfelelően részt vettünk a városi felvonuláson.

Május 26-án bolgár küldöttség tett látogatást az egyetemen.

Pedagógusnapi ünnepségünket június 5-én tartottuk, ünnepi beszédet *Czine Mihály* irodalomtörténész mondott. Ugyanekkor tartották baráti találkozóikat a 10 és 25 éve végzett évfolyamok is.

A pedagógusnap alkalmából *dr. Maleczky Emilné dr. Szeness Márta* egyetemi docens eredményes munkája elismeréseként Kiváló Pedagógus kitüntetésben, *dr. Bakos József* egyetemi adjunktus *Bukvai Károly* műszaki főelőadó, *dr. Egyházi Tibor* egyetemi adjunktus, *dr. Gergó Zsuzsanna* egyetemi adjunktus, *Gombás Péter* üzemmérnök, *Gonda Sándor* egyetemi adjunktus, *Károlyi István* kiemelt szakmunkás, *dr. Kun Szabó Tibor* egyetemi adjunktus,

Lohonyai Jenő kiemelt szakmunkás, *dr. Salamon Tamás* egyetemi adjunktus, *dr. Sági Mihály* osztályvezető, *dr. Szokonya László* egyetemi adjunktus, *Varga Dezsőné dr.* egyetemi adjunktus Kiváló munkáért kitüntetésben, *Balogh Pálné* betanított munkás, *Baranyai Sándorné* műszaki rajzoló, *Bánó Istvánné* előadó, *Bera Józsefné* csoportvezető, *dr. Dencs Béláné* egyetemi adjunktus, *Farkas Sándor* vizsgázott gépkezelő, *dr. Fekete Miklósné* kiemelt szakmunkás, *Ferenczi Jenő* gépkocsivezető, *Hegedűsné Pem Zsuzsanna* betanított munkás, *Hergovics János* kiemelt szakmunkás, *Kákonyi Istvánné* betanított egészségügyi dolgozó, *dr. Kárpáti Árpádné* csoportvezető, *Kiskőrösi Józsefné* takarító, *dr. Kovács Zoltán* egyetemi tanársegéd, *Kővári Szilvia* csoportvezető, *Mészáros István* szakmunkás, *Molnár Lászlóné* kapus, *Szántó Gézáné* előadó, *Vargáné Leidl Rózsa* kiemelt szakmunkás miniszteri dicséretben részesült.

A Szakszervezetek Országos Tanácsa *Hajósné dr. Szikszay Éva* egyetemi adjunktust a „Szakszervezeti Munkáért" kitüntető jelvény arany fokozata, *Maár Attiláné* főelőadót, *dr. Nemes Nándor* egyetemi adjunktust SZOT Oklevél elismerésben részesítette.

A Pedagógusok Szakszervezete elismerő oklevelét kapta: *Csiszár József* műszaki ügyintéző, *dr. Marton Gyula* egyetemi adjunktus, *Petrovics Pálné* nyelvtanár, *dr. Vassányi István* egyetemi adjunktus, *dr. Vizi Béláné* tudományos főmunkatárs és *Vizi Lászlóné* gondozónő.

A Magyar Vöröskereszt Országos Vezetősége 15. illetve 10. véradás után áldozatkész véradásért és a mozgalom önzetlen támogatásáért 7 hallgatónak, illetve oktató és nem oktató dolgozónak adományozott kitüntetést.

30 éves törzsgárda tagság alapján 6, 25 éves tagság alapján 23, 20 éves tagság alapján 18, 10 éves tagság alapján 29 oktató és nem oktató dolgozó részesült törzsgárda-elismerésben.

Dr. Mohai Béla egyetemi tanárt nyugállományba vonulása alkalmából a Munka Érdemrend arany fokozatával tüntették ki.

Ballagási és diplomaosztó ünnepélyünket június 20-án rendeztük meg az aulában.

A művelődési miniszter *dr. Trethon Ferenc* egyetemi docensnek a Vállalatgazdasági és Szervezési Intézet, *dr. Várhegyi Győző* egyetemi tanárnak a Szervetlen Kémiai Technológiai Intézet igazgatói teendőinek ellátásra vonatkozó megbízását 1987. július 1-től kezdődő 3 éves időtartamra, *Egyed László* vezető nyelvtanárnak az Idegennyelvi Lektorátus vezetői teendőinek ellátására vonatkozó megbízását 1987. július 1-től kezdődő 5 éves időtartamra meghosszabbította.

Ugyancsak 1987. július 1-i hatállyal a művelődési miniszter *dr. Papp Sándort* az Általános és Szervetlen Kémia Tanszékre egyetemi tanárrá, *dr. Csukás Bélát* a Vegyipari Kibernetikai Önálló Tanszéki Csoporthoz, *dr. Hlavay Józsefet* az Analitikai Kémia Tanszékre és *dr. Salamon Tamást* a Fizikai Kémia Tanszékre egyetemi docenssé kinevezte.

Felvételi vizsgák. A megyeszékhelyen megírt írásbeli vizsgák után 1986. június 23. és 25. között 6 bizottságban 18 oktatónk bonyolította le egyetemünkön a szóbeli felvételi vizsgákat matematikából, fizikából és kémiából, ill. a fizikát helyettesítő tárgyból (kémiai technológia). A 128 jelentkező közül 111 felelt meg (a szerzett pontjainak száma 30 vagy ennél több volt). Az előírt ponthatárt elértek közül 48 pályázó nyert felvételt az 1986/87. tanévre, 37 pedig előfelvételt az 1987/88. tanévre.

Az 1986/87. tanévet 125 elsőéves hallgató kezdte meg. Közülük 56 volt előfelvett, 22-t más intézményből irányítottak át hozzánk, 3 külföldi és 4 visszairatkozott hallgató. Az Agrárkémikus agrármérnöki szak I. évfolyamán 35-en kezdték meg tanulmányaikat.

Az 1. félévben az oktatás 1986. szeptember 8-án kezdődött és december 19-ig tartott. November 6-tól 8-ig volt az őszi szünet, az I. félévi vizsgaidőszak 1986. december 22-től 1987. január 30-ig tartott.

A 2. félév órarendi foglalkozásai február 2-án kezdődtek és május 15-ig tartottak. A tavaszi szünet április 1-től 7-ig, a vizsgaidőszak május 18-tól június 26-ig tartott. A diplomamunkák védése június 1–5. között, az államvizsgák június 8–12. között, ill. június 15–17-ig voltak, a végzett hallgatók diplomáikat június 20-án vették át.

A Nehézvegyipari és Szervező vegyészmérnöki szak I. éves és a Szervező vegyészmérnöki szak II. éves hallgatói 1987. július 1–augusztus 31. között, a Nehézvegyipari szak III. éves hallgatói 1987. január 19–február 13. között vegyipari és rokonipari vállalatoknál teljesítették a tantervben előírt termelési gyakorlatot.

60 negyedéves és 1 harmadéves hallgató július 1–augusztus 24. között, 4 szocialista ország egyetemének szervezésében 3 hetes termelési cseregyakorlaton vett részt.

Az 1986/87. tanévben 3 esetben került sor *fegyelmi eljárás* lefolytatására. Az első ügyben egy III. évfolyamot végzett hallgató felelősségre vonására került sor, aki nyári munkavégzése idején alkoholos befolyásoltság állapotában jelent meg munkahelyén és az intézkedő rendészeti dolgozókkal szemben egyetemi hallgatóhoz méltatlan magatartást tanúsított. Jogerős büntetésként 5 hónapos ösztöndíj-megvonásban részesült. A második esetben a kollégiumban dohányzással gondatlanul tűzkárt okozó hallgatónő részesült írásbeli figyelmeztetésben, kártérítésre kötelezés mellett. A harmadik ügyben szintén írásbeli figyelmeztetés alkalmazására került sor, amikor a fegyelmi eljárás alá vont hallgató az általa átvett kulcsokat nem adta le, és a rendezvény színhelyéről távozva az épületet éjszakára őrizetlenül nyitva hagyta.

TANULMÁNYI VERSENYEK

Az egyes évfolyamokban legjobb tanulmányi eredményt elért hallgatók a következők voltak (zárójelben az átlageredmény):

I. évfolyam: Kiss Gyula (4,77), Szalai Zsuzsa (4,82) és Csernyi Zsuzsa (4,09)

II. évfolyam: Gelencsör András (4,92), Bakó Zoltán (4,92), és Szirmai László (4,42).

III. évfolyam: Rácz László (4,75), Szabó Csaba (4,75) és Dudás István (4,57)

IV. évfolyam: Bérczes Judit (4,56), Nagy Gábor (4,38) és Rimai Attila (4,44).

A feladatmegoldó, ill. nyelvi fordító versenyek első három helyezettje:

Fizika. 1. Kiss Gyula (I. é.), és Pásztor Zsolt (I. é.); 2. Kárpáti Péter (I. é.); 3. Almási Zoltán (I. é.)

Fizikai kémia. 1. Bakó Zoltán (II. é.); 2. Varga Károly (II. é.); 3. Lunczer Ágnes (II. é.)

Matematika. 1. Kiss Gyula (I. é.); 2. Békési Zoltán (I. é.); 3. Pózna Eszter (I. é.)

Számítástechnika. 1. Marcial Alejandro Rodriguez (II. é.); 2. Bakó Zoltán (II. é.) és Valkai István (II. é.); 3. Kárpáti Péter (I. é.)

Szervetlen kémia. 1. Kiss Gyula (I. é.); Barócsi Zoltán (II. é.); Pásztor Zsolt (I. é.)

Angol nyelv. 1. Cseténi László (II. é.); 2. Héra István (IV. é.); 3. Lóki Csaba (V. é.) és Tóth Ágnes (III. é.)

Német nyelv. 1. Bakó Zoltán (III. é.); 2. Pásztor Turák Tamás és Perényi József (IV. é.); 3. Apolczer Katalin (IV. é.)

Orosz nyelv. 1. Lóki Csaba (V. é.); Somogyi Anikó és Szántó Éva (II. é.); 3. Kiss Gyula (II. é.) és Lunczer Ágnes (III. é.)

Varga József tanulmányi emlékverseny. 1. Huják Attila (V. é.) 2. Németh László (V. é.); 3. Thernesz Artur és Jenei János (IV. é.)

Az évfolyamok közti *nyelvi csoportvetélkedő* (vezette – három nyelven – Bakó Zoltán II. é.) eredménye: 1. Negyedik évf. (csapatkapitány: Rausz József); 2. Első évfolyam (Biró Ágnes); 3. Szervező szak (Dobai Albert).

A külföldi hallgatók országos *magyar nyelvi versenyén* Ruben Zamora Pino II. é. hallgató 3. helyezést ért el.

A művelődési miniszter *Népköztársasági ösztöndíjat* adományozott Gelencsér András II. éves, Bakó Zoltán II. é., Dudás István III. é. és Bérces Judit IV. é. hallgatóknak.

TANÁCSÜLÉSEK

Az egyetemi tanács, illetve az egyetemi tanács elnöksége a tanév folyamán 9 alkalommal ült össze a következőkben ismertetett napirenddel:

1986. szeptember 10-én díszdoktoravató ünnepi nyilvános tanácsülés keretében került sor a tanév megnyitására.

Október 30-án az egyetemi tanács elnöksége rendes ülésén véleményezte az 1987. évi egyetemi tanári és docensi pályázatok kiírását.

November 5-én az egyetemi tanács és az MSZMP egyetemi bizottsága ünnepi ülésen emlékezett meg a nagy októberi szocialista forradalom 69. évfordulójáról és Lomonoszov születésének 275. évfordulójáról. Az ünnepi beszédet *dr. Papp Ferenc* akadémikus tartotta.

December 4-én az egyetemi tanács rendes ülést tartott. Napirenden az Ásványolaj- és Széntechnológiai Intézet munkájáról szóló beszámoló, a technika szakos kiegészítő tanárképzés tantervi és tantárgyprogramjainak jóváhagyása, az egyetemi számítóközpont szervezeti felépítésének és feladatkörének jóváhagyása, a nappali tagozatos egyetemi hallgatók állami támogatásának és jutalmazásának elbírálásáról rendelkező belső szabályzat jóváhagyása, az üvegipari szakmérnöki szak oktatási dokumentumainak jóváhagyása, szerveskémiai és biotechnológiai ágazat létesítése, tájékoztató az egyetem továbbképzési helyzetéről, a nem oktató munkakörben dolgozók követelményrendszerének és az egyetem iratkezelési szabályzatának jóváhagyása szerepelt.

Az egyetemi tanács 1987. március 18-i rendes ülésének napirendjén a következő kérdések szerepeltek: tájékoztató az 1987. évi költségvetési előirányzatokról és a gazdálkodási előírások változásáról, valamint az 1986. évi felhasználásról, biztonságtechnikai csoport létrehozása, tájékoztató a műszerbizottság munkájáról és a műszerbeszerzés 1986. évi alakulásáról, új egyetemi tanári és docensi pályázatok véleményezése, javaslat oktató egységvezetői megbízásokra, javaslat címzetes egyetemi docensi címek adományozására, az egyetem tanulmányi és vizsgaszabályzata, munkaügyi szabályzata és iparjogvédelmi szabályzata jóváhagyása, az alaptevékenységen kívüli munkák vállalásának, lebonyolításának és pénzügyi elszámolásának, valamint az érdekeltségi alap képzésének és felhasználásának rendjéről szóló szabályzat véleményezése, jelölőbizottság választása a Pro Universitate Vesprimiensi egyetemi emlékérem 1987. évi adományozására és az 1987. évi államvizsga bizottsági elnökök személyére vonatkozó rektori javaslat véleményezése.

Március 31-én ünnepi nyilvános egyetemi tanácsülésen emlékeztünk meg hazánk felszabadulásának 42. évfordulójáról. Ünnepi beszédet *dr. Szudoczky Ferenc* gazdasági-műszaki főigazgató mondott.

Az egyetemi tanács kibővített elnöksége április 30-i ülésén értékelte a tudományos kutatás helyzetét és az iparral való kapcsolatokat jóváhagyta a nappali tagozatos képzés tanterveinek módosítását, értékelte a nappali tagozat nehézvegyipari szak 5. félév utáni szakmai gyakorlatának tapasztalatait, áttekintette és értékelte a külföldi termelési cseregyakorlatokat.

Június 5-én tartottuk pedagógusnapi nyilvános tanácsülésünket, ünnepi beszédet *Czine Mihály* egyetemi tanár mondott.

Június 18-án az egyetemi tanács tanévzáró rendes ülést tartott. Napirendjén szerepelt a Marxizmus–Leninizmus Tanszék munkájáról szóló beszámoló az 1986. évi szerződéses munkák tapasztalatainak értékelése, beszámoló a központi könyvtár 1986. évi munkájáról, beszámoló az 1986. évi gazdasági műszaki munkáról, az érdekeltségi alap 1987. évi felhasználási tervének jóváhagyása, az egyetem szervezeti és működési szabályzata jóváhagyása, a nevelő-oktató munka hallgatói véleményezésére vonatkozó szabályzat jóvá-

hagyása, a közművelődési szabályzat jóváhagyása, a tudományos diákköri szabályzat jóváhagyása, a Kossa István Kollégium szervezeti és működési szabályzata jóváhagyása, az egyetemi számítóközpont szervezeti és működési szabályzata jóváhagyása, javaslat a „kémiai áramforrások" szakmérnökképzés tantervére, személyi javaslat a Pro Universitate Vesprimiensi egyetemi emlékérem 1987. évi adományozására. Javaslat előterjesztése Állami Díj adományozására, a levelező tagozat óraszám csökkentése, javaslat „kémiai környezetvédelem" című tantárgy bevezetésére a nehézvegyipari szak IV. évfolyama számára, előterjesztés a tanulmányi és vizsgaszabályzat módosítására.

A SZAKSZERVEZET TESTÜLETI ÜLÉSEI

A bizalmi testület, illetve a szakszervezeti bizottság a tanév folyamán 26 alkalommal ülésezett, a következőkben ismertetett napirenddel.

1986. szeptember 30. A szakszervezeti bizottság előkészítette és megvitatta az alapszervezet 1986/87. tanévre szóló munkatervét. Tájékoztatót hallgatott meg a nyári időszak szakszervezeti eseményeiről (nyári napközis tábor, óvodai-bölcsődei felvételek, ifjúsági tagozatvezetők részére rendezett nyári tábor tapasztalatai, egyetemi épületek átszervezése, munkavédelmi helyzet, új osztályvezetők kinevezése).

1986. október 7. A szakszervezeti bizottság egyetemi tanári és docensi pályázatok kiírásával kapcsolatos tájékoztatót hallgatott meg, illetve intézetvezetői és tanszékvezetői meghosszabbítások ügyében foglalt állást. Egyetértett a rendkívüli bérfejlesztés elveiben.

1986. október 16. A szakszervezeti bizottság tájékoztatót hallgatott meg a nyári üdültetésről, véleményezte az 1987. évi állami kitüntetési javaslatot. Szakszervezeti emlékérem adományozására tett javaslatot.

1986. október 17. A bizalmi testület megvitatta és elfogadta az 1986/87. tanévre szóló munkatervet. Tájékoztatót hallgatott meg a nyári üdültetések tapasztalatairól, az elmúlt időszak szakszervezeti eseményeiről és a különböző szintű szakszervezeti testületekben végzett munkáról. Egyetértett a szakszervezeti emlékérem adományozásával.

1986. október 30. A szakszervezeti bizottság megvitatta és a bizalmi testületnek elfogadásra javasolta az 1987. évi költségvetés-tervezetet, valamint a VVE Munkaügyi Szabályzatának tervezetét. Szakszervezeti jutalmazásokra tett javaslatot. Elfogadta a rektori tartós bérmegtakarítás felhasználására készült javaslatot.

1986. november 5. A bizalmi testület és az egyetemi pártbizottság együttes ülésen értékelte az elmúlt évben végzett társadalmi, közéleti tevékenységet. Jutalmak és kitüntetések átadására került sor.

1986. november 12. A szakszervezeti bizottság az MSZMP végrehajtó bizottságával együttes ülésen rektorhelyettesi tájékoztatót hallgatott meg a tudományos kutatások helyzetéről.

1986. november 27. A szakszervezeti bizottság megvitatta és a bizalmi testületnek elfogadásra ajánlotta a nem oktatói munkakörben dolgozókra vonatkozó követelményrendszer-tervezetet. Tájékoztatót hallgatott meg az 1987. évi bérfejlesztés irányelveiről.

1986. november 28. A bizalmi testület megvitatta és elfogadta az 1987. évi költségvetést, a nem oktatói munkakörben dolgozók követelményrendszerét és az egyetem iratkezelési szabályzatát. Tájékoztatót hallgatott meg a két ülés között végzett munkáról.

1986. december 18. A szakszervezeti bizottság rektorhelyettesi tájékoztatót hallgatott meg az oktatási törvény egyetemi végrehajtásával kapcsolatos feladatokról.

1987. január 8. A szakszervezeti bizottság a munka szervezettségének és a munkafegyelem javításának lehetőségéről tárgyalt, megvitatta a VVE Munkaügyi Szabályzatának tervezetét.

1987. január 20. A szakszervezeti bizottság megvitatta és a bizalmi testületnek elfogadásra javasolta az 1986. évi gazdasági beszámolót és a VVE üdültetési szabályzatának tervezetét. Tájékoztatót hallgatott meg a tagdíjbesorolás és tagkönyvellenőrzés tapasztalatairól. Értékelte az 1986. évi társadalmi munkaakciókat.

1987. január 29. A szakszervezeti bizottság tájékoztatót hallgatott meg az 1987. évi költségvetési irányzatokról, a gazdálkodási előírások változásairól, az új szakok beindításáról, a műszaki, gazdasági és szervezeti feltételeiről. Megvitatta a „Szerződéses munkák vállalásának, lebonyolításának és pénzügyi elszámolásának rendje" c. szabályzattervezetet.

1987. február 12. A bizalmi testület megvitatta és elfogadta az 1986. évi gazdasági beszámolót, a VVE Munkaügyi Szabályzatát. Tájékoztatót hallgatott meg a két ülés között végzett munkáról.

1987. február 24. A szakszervezeti bizottság kerekasztalbeszélgetésen vitatta meg az egyetem KISZ-bizottságával, a dolgozói KISZ-alapszervezet vezetőségével az ifjúsági tagozat létrehozásának feltételeit, problémáit. A megbeszélésen részt vett az SZMT és a Veszprém Megyei Pedagógus Szakszervezet titkára is.

1987. március 5. A szakszervezeti bizottság intézetigazgatói, tanszékvezetői, intézetigazgató-helyettesi és csoportvezetői megbízatásokat véleményezett. Jóváhagyta az egyetemi munkásszállások új díjtételére vonatkozó javaslatot. Véleményezte az érdekeltségi alap 1986. évi felhasználását, illetve az 1987. évi felhasználási tervét. Tájékoztatót hallgatott meg a nyári üdültetési tervekről.

1987. március 16. A bizalmi testület megvitatta és elfogadta a „Szerződéses munkák vállalásának, lebonyolításának és pénzügyi elszámolásának rendje a Veszprémi Vegyipari Egyetemen" c. szabályzatot, valamint az érdekeltségi alap 1986. évi felhasználását és 1987. évi felhasználási tervét. Döntött a rugalmas munkaidő bevezetéséről.

1987. április 2. A szakszervezeti bizottság megvitatta és kialakította az 1987. évi bérfejlesztés irányelveit. Tájékoztatót hallgatott meg a készülő oktatói követelményrendszerről.

1987. április 9. A szakszervezeti bizottság értékelte a külföldi csere-termelési gyakorlatok vezetésével megbízott oktatók tevékenységét.

1987. április 30. A szakszervezeti bizottság tájékoztatót hallgatott meg május 1. megünneplésének rendezési feladatairól, illetve a szakszervezet kulturális és sporttevékenységéről.

1987. május 14. A szakszervezeti bizottság a KISZ-bizottság titkárával és a dolgozói KISZ-szervezet vezetőségével egyetértésben úgy döntött, hogy nem hoz létre az egyetemen ifjúsági tagozatot, hanem üléseire meghívja az oktatói-dolgozói KISZ-alapszervezet titkárát. A szakszervezeti bizottság tájékoztatót hallgatott meg a szakmaközi bizottság átalakulásáról, döntött a Pedagógus napi jutalmazás elveiről és a törzsgárda tagok közé felveendőkről. Értékelte a küldöttértekezleten kitűzött feladatok végrehajtását.

1987. május 22. A szakszervezeti bizottság rendkívüli ülésen vitatta meg a VVE Szervezeti és Működési Szabályzatának tervezetét, illetve a Pártbizottság káderanyagát.

1987. június 4. A szakszervezeti bizottság tájékoztatót hallgatott meg az 1987. évi bérfejlesztés végrehajtásáról. Megvitatta az alapszervezet szervezeti- és működési szabályzatának tervezetét.

1987. június 12. A szakszervezeti bizottság a miskolci Nehézipari Műszaki Egyetem szakszervezeti bizottságával együttes ülésen vitatta meg és értékelte a KK-tevékenységgel és az új vállalkozási formákkal kapcsolatos teendőket, a szakszervezetek szerepét az egyetemi kádermunkában, a szakszervezeti jogok érvényesülését az egyetemi szabályzatokban, az ifjúság és a nyugdíjasok körében végzett rétegmunkát.

1987. június 17. A bizalmi testület megvitatta és elfogadta a VVE Szervezeti- és Működési Szabályzatát. Tájékoztatót hallgatott meg a Menzabizottság tevékenységéről, majd a gazdasági-műszaki főigazgató előadásában az egyetem gazdasági tevékenységéről, az 1987-es bérfejlesztés végrehajtásáról.

1987. június 17. A szakszervezeti bizottság rendkívüli ülésen fogadta el a nyári ügyeleti rendet és az állami díjat javasoló egyetemi bizottság összetételére vonatkozó javaslatot.

SZAKSZERVEZETI RENDEZVÉNYEK

Műszaki Kupa '86 (Pécs, 1986. szeptember 26–28) – résztvevők: BME, NME, PPMMF, VVE.

Nyugdíjastalálkozó (1986. október 9.), névadó ünnepségek (1986. október 17. és 1987. május 15.), budapesti, győri, székesfehérvári színházlátogatások, szervezeti egységenkénti országjáró kirándulások, szakmai programokkal; összdolgozói kirándulások (Barlangtúra 1987. március 6–8, Őrség 1987. május 16. és május 24.); labdarúgótorna, teniszbajnokság, asztalitenisz házi-verseny, vitorlástanfolyam, tenisz- és vízisport klubok működtetése; gombaismerői-, gépjárművezetői-, fotószakkör-vezetői tanfolyam; munkavédelmi vetélkedő (1986. október 21.); véradás (1986. november 19. és 1987. március 24.); „Tíz éves a Műszaki Kupa" rendezvény (1986. december 8.); rákszűrés; nyári napközis tábor (1987. június 15–20, 20–27.).

Farsangi bál (1987. február 13), majális (1987. május 1)

Gyűjtést szerveztünk – a Keszthelyi Agrártudományi Egyetem felhívására – Gergely Marianna egyetemi hallgató kislánya szemműtétének támogatására. A VVE dolgozói e célra 69 182 Ft-ot fizettek be.

Részvétel az Ifjúsági felelősök felkészítő táborában (Zánka, 1986. augusztus 26–30.), a BME felsőoktatási titkárok részére szervezett konferenciáján (Balatonfüred, 1986. augusztus 29–szeptember 1), a Propagandisták konferenciáján (SzMT, 1986. szeptember 27), a Felsőoktatási titkárok továbbképzésén (Balatonfüred, 1986. október 21–23), az SzMT politikai rendezvénysorozatán (Veszprém, 1987. május 25–június 6).

Küldöttségünk járt: Gliwicében (1986. szeptember 25–27), Prágában, Drezdában–Ilmenauban–Merseburgban (1987. április 11–17), Bártfán (1987. április 23–25), Tuzlában (1987. április 26–29).

Fogadtuk: a Tuzlai Egyetem (1986. szeptember 9), a nizzai szakszervezet (1986. szeptember 16–20), a moszkvai Mendelejev Vegyipari Egyetem (1986. szeptember 26), a Tiszai Vegyi Kombinát (1986. október 28) képviselőit, a Miskolci Nehézipari Műszaki Egyetem (1987. június 11–13) szakszervezeti delegációját.

Tájékoztatás: 1986. július 1. és 1987. június 30 között 68 körlevelet jelentettünk meg. Kiadtuk a szakszervezeti bizottság üléseiről készült tájékoztatókat.

A VVE Közművelődési Bizottsága 1986/87-ben az igényeknek megfelelően számos színvonalas művelődési és szórakozási alkalmat teremtett, koordinálta és szakmailag irányította a hallgatói öntevékeny csoportok munkáját.

A jelentősebb rendezvények a következők voltak:

A Közművelődési ismeretek tárgy történelmi, szabadegyetemi sorozatainak előadói: *Kiszely István, Kosáry Domonkos, Veress D. Csaba, Benda Kálmán, Gergely András* és *Szabad György* történészek voltak.

A Politikai Fórum vendégeként *Kulcsár István, Mester Ákos, Pálfi József, Alaksza Tamás, ifj. Marosán György, Liska Tibor, Kwiatowski Marian* (Lengyelország) kül- és belpolitikai tájékoztatója nagy sikerrel zajlott a kollégiumban.

Az Irodalmi Szabadegyetem vendégei *Baránszky Jób László* esztéta, *Krasznahorkai László, Esterházy Péter, Nádas Péter, Sarusi Mihály* és *Tamás Menyhért* író; valamint *Parti Nagy Lajos* és *Kovács Gábor* költő voltak. Az Élet és Irodalom esten *Mezei András* író, költő és *Zöldi László* főszerkesztőhelyettes mutatta be a lapot az érdeklődőknek.

A különböző irodalmi estek, előadóestek, színházi előadások közül: *Lukács József* színművész Déry Tibor estje, *Kürti Papp László* előadóművész Tóth Árpád emlékestje, Albee: Nem félünk a farkastól című drámája a Dunakeszi Pinceszínház előadásában, a Budapest Tanulmány Színház előadásában Shakespeare: Szentiváméji álom című drámája, az Egyetemi Színpad Petőfi Rock előadása, *Galán Géza* Petőfi Sándor estje, Szabó Dezső és Sütő András est *Tompa László* előadásában, *Vallai Péter* a kortárs magyar irodalmat bemutató estjei, *Erdélyi György* előadóművész Pilinszky János estje, A hét főbűn és az Ördögi kísértetek című pantomimest *M. Kecskés András* előadásában, *Sándor György* Mágiarakás című estje, Kocsis István Van Gogh című monodrámája *Kiss László* színművész előadásában voltak a legemlékezetesebb programok.

Zenei rendezvényeink közül a hagyományos Tavaszi Ének hangverseny, a kamarazenei estek, népzenei, jazz, sanzon és könnyűzenei estek aratták a legnagyobb sikert. Vendégünk volt többek között: a Bakfark Consort, *John Faulkner* angol–ír népzenész, a Creativ Art Ensemble, a Veszprémi Vonósegyüttes, a Kaláka és a Muzsikás együttes, *Cseh Tamás*, a Magyar Jazz Kvartet, a Dresch Kvartet, a Gilbert Isbin jazz trió Belgiumból, a Budapesti Ragtime Band, *Binder Károly* és az Európa Kiadó együttes. *Kallós Zoltán* népzenekutató Balladák nyomán címmel tartott emlékezetes előadást. A Quartet de Bec „Frullato" nevű együttes klasszikus és kortárs spanyol zenét adott elő nagy sikerrel.

Az Egyetemi Galériában (aula) és a kollégium társalgójában rendezett kiállítások sok látogatót vonzottak. Ősidők tanúi (ősállatok rekonstruált szobrai és festményei), *Máriási Iván, Galambos Tamás, Sz. Gémes Éva, Martyn Ferenc, Mazzag István, Ámon László* és *Gadó György* festőművész munkáit mutattuk be. *Endrődi Péter* „Tegnap a Gyimesben jártam" című fotókiállítása aratott még sikert az év folyamán. Kassák Lajos emlékkiállítást rendeztünk születésének 100. évfordulóján. Kassák irodalmi és művészeti munkásságát *Pomogáts Béla* irodalomtörténész és *Hegyi Lóránd* irodalomtörténész mutatta be.

Az Egyetemi Filmklub sorozatait: John Huston, Orson Welles és a Kortárs Filmklub tavaszi-őszi sorozatát, a Filmpódium vetítéseit valamint a Zsebmozi vetítéseket nagyszámú néző tekintette meg.

A fenti programok mellett a Petőfi Színház és az Országos Filharmónia bérleti sorozataira szerveztünk bérleteseket a hallgatók és oktatók, dolgozók köréből.

Az egyetemi közművelődési tevékenység másik jelentős területét az *öntevékeny csoportok, klubok* munkája jelenti.

Az Egyetemi Színpad az ajkai Megyei Színjátszó Találkozón Paál–Vági: Petőfi Rock című darabjának előadásáért országos arany minősítést kapott. A darabot *Vogel Róbert* az Egyetemi Színpad vezetője rendezte.

Az év során az Egyetemi Színpad, Kol-Klub, Kol-Stúdió, Fotókör, SCI-FI Klub, Jazz Klub, Filmklub, Bridzs-kör folyamatos munkája említhető.

Az öntevékeny csoportok munkájához szorosan kötődnek az ún. diákhagyományok rendezvényei. A Gólyabál, a Szüreti bál, Rongyos bál, UV-buli, Mikulás estek ez évben is szinte az egész hallgatóságot megmozgatták.

AZ EGYETEM SPORTÉLETE

Az előző évekhez hasonlóan az 1986/87. oktatási évben is változatos, sokrétű szabadidősport programban vettek részt az egyetem hallgatói, dolgozói, oktatói. Ugyanakkor a versenysportban tovább mérséklődött a hallgatók érdeklődése. A heti rendszerességgel végezhető edzések és versenyzés továbbra is háttérbe szorult – az intenzív terhelés – a rendszeres testedzés nem vált életmódjuk fontos tényezőjévé.

Teljesítőképességük, fizikai állapotuk az országos átlagnak megfelelően alacsony szinten stagnált, melyet a testnevelés tanszék állami megbízással végzett kutatási eredményei is egyértelműen igazoltak.

Az egyetem sportéletére tehát változatlanul jellemző volt ebben a tanévben is bizonyos ellentmondásosság. A hallgatói és főleg fiatal oktatói aktivitás a szabadidősportban és minimális érdeklődés az alapszintű versenysportban. A nemzeti bajnokságban egyetemünk sportegyesületét 1986/87. tanévben már egyetlen hallgató sem képviselte. Ez a hallgatóknál fellelhető érdektelenség mellett elsősorban szervezeti, illetve személyi és tárgyi feltételek hiányával magyarázható.

A sportbizottság fogta össze és koordinálta az egyetemi testnevelés és sportprogramokat. A sportversenyek előkészítésében és rendezésében döntő szerepe volt az egyetemi KISZ tömegsport bizottságának, melyet *Verpeléti Zsolt*, majd *Szirmai László* vezettek. Az oktatói, dolgozói sportrendezvények irányítója az egyetemi szakszervezeti bizottság vezetője *Simon Ákos* volt. Az egyetemi sportélet szerves részeként szerepelt az egyetemi lövész klub, melyet *Németh János* ny. őrnagy irányított. A Veszprémi Sportegyesület 8 szakosztályában a megyeszékhely versenysportját volt hivatott országos szinten képviselni. E feladatának atlétika (B kategória), kézilabda (NB I–NB II), kosárlabda (NB II), labdarúgás (NB II), röplabda (NB I), teke (NB II), torna (A kategória), természetjárás sportágakban kellett megfelelnie. Sajnos csak az atlétikai (1 fő) és a kosárlabda (5–6 fő) szakosztályokban találtunk egyetemi hallgatókat.

Az egyetem sportéletéhez szorosan kapcsolódó szakosított, a teljes képzési időre kiterjesztett tanórai testnevelés jól szolgálta a hallgatók fizikai képességének növelését, egészségvédelmét, mozgáskultúrájuk fejlesztését, kulturált szórakozását és hasznos kikapcsolódását az egyre nagyobb terhelést jelentő szellemi képzésben. Ezt a tevékenységet egyértelműen a testnevelés tanszék szervezte, irányította az 1986/87. tanévben is. A szakosítás kilenc sportágra terjedt ki (atlétika, kézilabda, kosárlabda, labdarúgás, röplabda, tenisz, torna-gimnasztika, úszás és vívás) és a technikai, taktikai ismeretek elsajátításán túl lehetőséget biztosított alapfokú versenyzésre is.

Ennek tudható be, hogy a kézilabda, kosárlabda, labdarúgás, röplabda, tenisz, vívás sportágakban az egyetem hallgatói részt vettek a Magyar Egyetemi és Főiskolai Bajnokságokban.

A hallgatók tenisz csapata feljutott a Veszprém megyei bajnokságba és helyezéseket értek el a Magyar Egyetemi és Főiskolai Tenisz Bajnokságban is.

Az egyetemi sportbizottság (elnöke: *László Alfréd* rektorhelyettes) a megbízó Diáksport Szövetség és a résztvevők elismerését elnyerve szervezte meg 1986/87. tanévben a Magyar Egyetemi és Főiskolai Kosárlabda Bajnokságot Veszprémben.

A testnevelés tanszék és az egyetemi KISZ tömegsport bizottság szervezték és rendezték a több mint 30 éves múltra tekintő Egyetemi Kupa küzdelmeit, a Gólya Bajnokságot és a különböző ünnepi évfordulókhoz kötött tömegsportversenyeket. Sikerrel rendezték meg a már hagyományos Március 15. teremlabdarúgó-tornát, melyen ez évben is több olyan csapat vett részt, amely végzett hallgatóinkból alakult.

A vízi- és sítáborainkban 65 hallgató vett részt és szerzett a mosoni-dunán kajakozásból és kenuzásból, illetve a csehszlovákiai Puhó melletti hegyekben síelésből alapfokú sportismereteket. A kitűnően szervezett táborok jól szolgálták a hallgatók testkulturális ismereteinek gyarapítását.

A testnevelés tanszék által szervezett heti két alkalomra korlátozódó zenés gimnasztikai (aerobik) foglalkozásokat rendszeresen mintegy 100 fő látogatta, köztük sok hallgató és egyetemi dolgozó. A városban is népszerű foglalkozásokat *Tungli Józsefné, Németh János* és *Győri Pál* tartották.

Az egyetem dolgozói változatlanul sikereket értek el a négy hazai egyetem (Budapesti Műszaki Egyetem, Miskolci Nehézipari Műszaki Egyetem, Pécsi Pollack Mihály Műszaki Főiskola és a Veszprémi Vegyipari Egyetem) részére kiírt Műszaki Kupa küzdelmeiben.

A Magyar Diáksport Szövetség megbízásából eredményesen rendeztük meg Veszprémben a 29. egyetemi–főiskolai hallgatók sportaktíva-képző táborát.

Elismerés kísérte a 20. alkalommal összehívott Veszprém megyei testnevelő tanárok klubjának ezévi foglalkozását, melyen *Deák Gábor*, az Állami Ifjúsági és Sporthivatal elnöke tartott nagysikerű előadást a magyar sportmozgalom időszerű kérdéseiről.

KIADVÁNYOK

1986. július 1. és 1987. június 30. között megjelentek a következő kiadványaink:

A Hungarian Journal of Industrial Chemistry, a négy veszprémi tudományos intézmény szakfolyóirata 14. évfolyamának 3. és 4., valamint a 15. évfolyam 1. és 2. száma. Főszerkesztője: Dr. Bodor Endre ny. egyetemi tanár, szerkesztője: Dr. de Jonge János egyetemi docens.

Az Egyetemünk a VVE párt- és KISZ-bizottságának lapja 28. évfolyamának 13–20. számai és a 29. évfolyam 1–12. számai. Felelős szerkesztője: Dallos Zsuzsa.

Mindkét kiadvány a Lapkiadó Vállalat gondozásában jelenik meg.

ÁSVÁNYOLAJ- ÉS SZÉNTECHNOLÓGIAI INTÉZET

I.

Az intézet elődje, az Ásványolaj- és Széntechnológia Tanszék 1951-ben létesült. Vezetője 1956. december 28-ig *dr. Varga József* egyetemi tanár, 1960. augusztus 31-ig *Retezár Árpád* egyetemi docens, 1982. június 30-ig *dr. Péchy László* egyetemi tanár volt. Utána *dr. Deák Gyula* egyetemi docens vezette a tanszéket, amely 1983. július 1-én intézetté alakult át.

Az intézet csoportjai: Ásványolaj- és széntechnológiai csoport (vezetője: *dr. Deák Gyula* docens), Földgáz és energetikai csoport (vezetője: *dr. Bencze Lajos* docens), Petrolkémiai technológiai csoport (vezetője: *dr. Gárdos György* docens).

Az intézet a C épület V. emeletén van, laboratóriuma van a C épület alagsorában és a D épületben is.

NAPPALI TAGOZAT

Előadások:

Ásványolaj-, szén- és petrolkémiai technológia (választható kémiai technológia), a nehézvegyipari szak III. évfolyama számára összesen 87 óra. Előadó: *dr. Bartha László, dr. Deák Gyula, dr. Juhász Béla, Marton Zsuzsanna* és *dr. Schultheisz Zoltán.*

Ásványolaj-, szén- és petrolkémiai technológia, a nehézvegyipari szak III. évfolyama számára összesen 42 óra. Előadó: *dr. Nemes Nándor* és *dr. Próder József.*

Petrolkémiai technológia, a nehézvegyipari szak IV. évfolyamának petrolkémiai technológiai ágazata számára összesen 144 óra. Előadó: *dr. Deák Gyula, dr. Fonyó Zsolt, dr. Gárdos György, dr. Juhász Béla, dr. Kalló Dénes, Lesták Frigyes, Marton Zsuzsanna, dr. Matolcsy Kálmán* és *dr. Tóth József.*

Vegyipari technológia II., a szervező vegyészmérnöki szak III. évfolyama számára összesen 30 óra. Előadó: *dr. Gárdos György, dr. Hancsók Jenő, dr. Kovács Miklós* és *dr. Kun Szabó Tibor.*

Nehézvegyipari technológia, a szervező vegyészmérnöki szak IV. évfolyama számára összesen 15 óra. Előadó: *dr. Gárdos György, dr. Hancsók Jenő.*

Szemináriumok – gyakorlatok:

Ásványolaj-, szén- és petrolkémiai technológia (választható kémiai technológia) szemináriumok, a nehézvegyipari szak III. évfolyama számára összesen 30 óra.

Petrolkémiai technológia szemináriumok, a nehézvegyipari szak IV. évfolyamának petrolkémiai technológiai ágazata számára összesen 45 óra.

Vegyipari technológia szemináriumok, a szervező vegyészmérnöki szak III. évfolyama számára összesen 15 óra.

Nehézvegyipari technológia szemináriumok, a szervező vegyészmérnöki szak IV. évfolyama számára összesen 14 óra.

Kőolajipari számítások (választható technológia), a szervező vegyészmérnöki szak IV. évfolyama számára összesen 30 óra.

Ásványolaj-, szén- és petrolkémiai technológiai laboratóriumi gyakorlatok, a nehézvegyipari szak III. évfolyama számára összesen 3 x 60 óra.

Petrolkémiai technológiai laboratóriumi gyakorlatok, a nehézvegyipari szak V. évfolyamának petrolkémiai technológiai ágazata számára összesen 56 óra.

Vegyipari technológiai laboratóriumi gyakorlatok, a szervező vegyészmérnöki szak III. évfolyama számára összesen 45 óra.

Kőolajipari laboratóriumi gyakorlatok (választható technológia laboratóriumi gyakorlatok), a szervező vegyészmérnöki szak IV. évfolyama számára összesen 35 óra.

Szakdolgozattal kapcsolatos laboratóriumi gyakorlatok, a nehézvegyipari szak III. évfolyama számára összesen 75 óra.

Diplomamunkával kapcsolatos laboratóriumi gyakorlatok, a nehézvegyipari szak V. évfolyamának petrolkémiai technológiai ágazata számára összesen 624 óra.

Szaktárgyi gyakorlat, a nehézvegyipari szak III. évfolyama számára 3 hét.

LEVELEZŐ TAGOZAT

Előadások:

Ásványolaj-, szén- és petrolkémiai technológia, a nehézvegyipari szak IV. évfolyama számára összesen 24 óra. Előadó: *dr. Kovács Magdolna.*

Petrolkémiai technológia, a nehézvegyipari szak V. évfolyamának petrolkémiai technológiai ágazata számára összesen 30 óra. Előadók: *dr. Juhász Béla* és *dr. Matolcsy Kálmán.*

Petrolkémiai technológia, a nehézvegyipari szak VI. évfolyamának petrolkémiai technológiai ágazata számára összesen 30 óra. Előadók: *dr. Gárdos György* és *Lesták Frigyes.*

Gyakorlatok:

Ásványolaj-, szén- és petrolkémiai technológiai laboratóriumi gyakorlatok, a nehézvegyipari szak IV. évfolyama számára összesen 60 óra.

Petrolkémiai technológiai laboratóriumi gyakorlatok, a nehézvegyipari szak VI. évfolyamának petrolkémiai technológiai ágazata számára összesen 56 óra.

Szakdolgozat, a nehézvegyipari szak IV. évfolyama számára 1,5 hónap.
Diplomamunka, a nehézvegyipari szak VI. évfolyamának petrolkémiai technológiai ágazata számára 1,5 hónap.

TOVÁBBKÉPZÉS

BME–MTI: A kőolajiparban dolgozó mérnökök továbbképző tanfolyama (35 óra előadás a tavaszi félévben). Előadók: *dr. Bartha László, dr. Csikós Rezső, dr. Deák Gyula, dr. Gárdos György, dr. Horváth József, dr. József Gábor, dr. Konkoly Tibor, dr. Rátosi Ernő, dr. Schultheisz Zoltán, Czágler István, dr. Tóth József.*

BME–MTI: Ipari szennyvizek tisztítása (őszi félévben: 30 óra előadás, 8 óra gyakorlat). Előadók: *dr. Berkes Rudolf, dr. Kun Szabó Tibor, Mucsy György, dr. Papp Sándor, dr. Próder József, dr. Schultheisz Zoltán.*

BME–MTI: Ipari szennyvizek tisztítása (tavaszi félévben: 30 óra előadás, 10 óra gyakorlat). Előadók: *dr. Berkes Rudolf, Fiskál János, Mucsy György, dr. Próder József, dr. Papp Sándor, dr. Schultheisz Zoltán.*

II.

Ásványolaj- és széntechnológiai csoport

Dr. Deák Gyula okl. vegyészmérnök (VVE 1963), a kémiai tudomány kandidátusa (1976), egyetemi docens (1964), megbízott tanszékvezető (1982–83), intézetigazgató (1983). Az Egyetemi Tanács és a Tudományos Bizottság tagja, a Magyar Kémikusok Egyesülete Ásványolaj- és Petrolkémiai Szakosztálya elnökségének tagja, az MTA Kőolaj- és Szénkémiai Munkabizottságának elnöke, a VEAB Kémiai Szakbizottsága Kőolaj- és Gázipari Munkabizottságának tagja, a VEAB Bányászati, Földtudományi és Energetikai Szakbizottságának tagja, a VEAB Kémiai Szakbizottságának tagja, a H.J.I.C. Szerkesztőbizottságának tagja. Veszprém, Gagarin u. 1. fszt.

Dr. Bartha László okl. vegyészmérnök (VVE 1970), a kémiai tudomány kandidátusa (1979), egyetemi docens (1970). A MTA Kőolaj- és Szénkémiai Munkabizottságának, a VEAB Kémiai Szakbizottsága Kőolaj- és Gázipari Munkabizottságának, az egyetemi Oktatási és Nevelési Bizottság, a Továbbképzési és Külkapcsolatok Bizottságának tagja. Veszprém, Egry József u. 1/a.

Dr. Juhász Béla okl. vegyészmérnök (VVE 1953), okl. petrolkémiai szakmérnök (VVE 1971), egyetemi docens (1954), intézetigazgató-helyettes (1983). Az oktatásügy kiváló dolgozója (1965), az Oktatási Minisztérium kiváló munkáért kitüntető érdemérmének (1979) tulajdonosa. Az egyetemi Tudományos Bizottság tagja, a Szerződéses Munkákat Véleményező Bizottság elnöke. Veszprém, Nárcisz u. 16. I. em. 15. Telefonszám: 11-896.

Dr. Kovács Magdolna okl. vegyészmérnök (VVE 1961), a kémiai tudomány kandidátusa (1979), okl. petrolkémiai szakmérnök (VVE 1970), egyetemi docens (1961). Veszprém, Diófa u. 16. C/2.

Dr. Balog Lajos okl. vegyészmérnök (VVE 1963), egyetemi adjunktus (1963). Az Oktatási Minisztérium kiváló munkáért kitüntető érdemérmének (1979) és a Szakszervezeti munkáért kitüntető jelvény arany fokozatának (1979) tulajdonosa. Az egyetemi Szakszervezeti Bizottság tagja. Veszprém, Hunyadi János u. 8.

Dr. Nemes Nándor okl. vegyészmérnök (VVE 1964), egyetemi adjunktus (1965). Veszprém, Zrínyi u. 21. Telefonszám: 12-918.

Dr. Próder József okl. vegyészmérnök (VVE 1966), egyetemi adjunktus (1969). Az egyetemi Munkaügyi Döntőbizottság alelnöke, az egyetemi Oktatási és Nevelési Bizottság Beiskolázási Albizottságának és az egyetemi Szakszervezeti Bizottság Munkavédelmi Bizottságának tagja. Veszprém, Rózsa u. 41.

Dr. Schultheisz Zoltán okl. vegyészmérnök (VVE 1954), egyetemi adjunktus (1954). A Kiváló Munkáért miniszteri kitüntetés (1985) tulajdonosa. A VEAB Kémiai Szakbizottság Környezettudományi és Környezetvédelmi Munkabizottságának, az Energetikai Munkabizottságának, a Kőolaj- és Gázipari Munkabizottságának, az Igazságügyi Műszaki Szakértői Bizottság 2. sz. Vegyészmérnöki Albizottságának tagja, a MKE Környezetvédelmi Szakosztálya elnökségének tagja. Veszprém, József Attila u. 3/a. Telefonszám: 11-862.

Dr. Polinszky András okl. vegyészmérnök (VVE 1976), tudományos munkatárs (1979). 1026 Budapest, Nagyajtai u. 4/b. Telefonszám: 565-212. (Ideiglenes lakás: Veszprém, Egry J. u. 4/f. Telefonszám: 21-415).

Dr. Kása Zoltán okl. vegyészmérnök (VVE 1977), továbbképzési ösztöndíjas (1980), tudományos segédmunkatárs (1982). A MKE Veszprém megyei Csoportja Ásványolaj- és Petrolkémiai Szakosztály titkára. Veszprém, Haszkovó u. 14/c.

Dr. Kriskó Nándor okl. vegyészmérnök (VVE 1981), tudományos segédmunkatárs (1982). Veszprém, Munkácsy M. u. 1/h, III./9.

Lesták Frigyes okl. vegyészmérnök (BME 1985), tudományos segédmunkatárs (1985). 8100 Várpalota, Tábormező u. 24.

Marton Zsuzsanna okl. vegyészmérnök (VVE 1980), tudományos segédmunkatárs (1983). Veszprém, Gagarin u. 3.

Baladincz Jenő okl. vegyészmérnök (VVE 1984), továbbképzési ösztöndíjas (1984–86). 2900 Komárom, Jókai M. tér 1/I./3. (Ideiglenes lakás: Veszprém, Schönherz Z. u. 12.)

Fiskál János okl. vegyészmérnök (VVE 1986), továbbképzési ösztöndíjas (1986). 8413 Zirc–Eplény, Veszprémi út 5.

Kubovics Imre okl. vegyészmérnök (VVE 1985), továbbképzési ösztöndíjas (1985). 6521 Vaskút, Kossuth L. u. 38. (Ideiglenes lakás: Veszprém, Schönherz Z. u. 12.)

Dobos Judit, Lepsényi Istvánné vegyésztechnikus, *Lepsényi István* gépésztechnikus, *Lukácsiné Németh Ilona, Vajky Éva* (1987. jún. 30.) vegyipari szakmunkás, *Vastagh György* miniszteri dicsérettel kitüntetett vegyésztechnikus.

Gáz- és energetikai csoport

Dr. Bencze Lajos okl. vegyészmérnök (VVE 1961), okl. petrolkémiai szakmérnök (1961), a kémiai tudomány doktora (1987), egyetemi docens (1965), intézeti csoportvezető (1983). Az egyetemi Tudományos Diákkör tanárelnöke, az OTDT Kémiai- vegyipari Szakbizottságának elnöke, az Országos Tudományos Diákköri Tanácsnak, a Vegyipari Energiagazdálkodási OKKFT Műszaki Tudományos Tanácsának, az ISOM (International Symposium on Olefin Metathesis) Nemzetközi Tanácsadó Testületének, a VEAB Bányászati, Földtudományi és Energetikai Szakbizottság Energetikai Munkabizottságának tagja. Veszprém, Füredi u. 41.

Dr. Kárpáti Árpád okl. vegyészmérnök (VVE 1969), okl. környezetvédelmi szakmérnök (VVE 1980), egyetemi adjunktus (1969). A VSE Röplabda Szakosztályának vezetőségi tagja, az Energiagazdálkodási Tudományos Egyesület Ifjúsági Bizottságának, a Veszprémi Városi Tanács tagja. Veszprém, Csikász I. u. 7.

Dr. Krautné Vass Anna okl. vegyészmérnök (VVE 1980), műszaki ügyintéző (1982). Veszprém, Komócsin Z. u. 38/b.

Kiliti Lászlóné, Molnár Sándorné vegyipari szakmunkás.

Petrolkémiai technológiai csoport

Dr. Gárdos György okl. vegyészmérnök (VVE 1953), a kémiai tudomány kandidátusa (1979), egyetemi docens (1953), intézeti csoportvezető (1983). A Munka Érdemérem (1962), a Veszprém Városért érdemérem (1970), a Munka Érdemrend ezüst fokozata (1974), a Veszprém megyéért érdemérem arany fokozata (1975), az Ifjúságért érdemérem (1975), a kiváló feltaláló kitüntetés arany fokozatának (1980), a Szocialista Kultúráért érdemérem (1984) tulajdonosa, az oktatásügy kiváló dolgozója (1971). A Művelődésügyi Minisztérium Vegyész-, Vegyészmérnöki Szakbizottságának, az MTA Reakciókinetikai és Katalízis Munkabizottságának tagja, az MTA Kőolaj- és Szénkémiai Munkabizottságának állandó meghívottja, a TIT Veszprém megyei szervezetének ügyvezető elnöke. Veszprém, Victor Hugo u. 9/a. Telefonszám: 11-915.

Dr. Hancsók Jenő okl. vegyészmérnök (VVE 1972), egyetemi adjunktus (1972). A kiváló feltaláló kitüntetés ezüst fokozatának (1980), a KISZ aranykoszorús jelvények (1983), a Veszprém megyéért érdemérem arany fokozata (1987) kitüntetés tulajdonosa. Veszprém, Egry J. u. 25/b.

Dr. Kovács Miklós okl. vegyészmérnök (VVE 1958), egyetemi adjunktus (1958). A Veszprém megyei Népi Ellenőrzési Bizottság népi ellenőre, a Hallgatói Prémiumelosztó Bizottság és a Hallgatói Fegyelmi Bizottság tagja, a VSE Labdarúgó Szakosztályának vezetőségi tagja. Veszprém, Stadion u. 30/b. Telefonszám: 13-928.

Dr. Kun Szabó Tibor okl. vegyészmérnök (VVE 1969), egyetemi adjunktus (1970). A kiváló feltaláló kitüntetés ezüst fokozata (1980) és a Kiváló munkáért kitüntető jelvény (1987) tulajdonosa. Veszprém, Viola u. 26.

Dr. Rédey Ákos okl. vegyészmérnök (VVE 1974), a kémiai tudomány kandidátusa (1983), egyetemi adjunktus (1974). 1132 Budapest, Visegrádi

u. 43/45. Telefonszám: 494-496. (Ideiglenes lakás: Veszprém, Móricz Zs. u. 8.)

Vass József okl. vegyészmérnök (VVE 1985), továbbképzési ösztöndíjas (1985–87. jún. 30.). 7255 Nagybereki, Vörös hadsereg u. 42.

Brendel Lothárné okl. vegyészmérnök (VVE 1965), műszaki ügyintéző (1986). 8441 Márkó, Kálvária u. 15.

Bertalan János üzemmérnök, műszaki ügyintéző, *Bui Pál, Szabó Imre* vegyipari szakmunkás.

Meghívott előadók

Dr. Fonyó Zsolt okl. vegyészmérnök, a kémiai tudomány doktora, a BME docense. 1027 Budapest, Mártírok útja 8–10. Telefonszám: 853-890.

Dr. Matolcsy Kálmán okl. vegyészmérnök, Kossuth-díjas (1952), a kémiai tudomány kandidátusa, a Szerves Vegyipari Fejlesztő Közös Vállalat ny. helyettes igazgatója, címzetes egyetemi tanár. 1015 Budapest, Batthyány u. 65. Telefonszám: 159-970.

Dr. Tóth József okl. vegyészmérnök, a MINERALIMPEX vezérigazgatója, címzetes egyetemi docens. 1075 Budapest, Wesselényi u. 2. III./2. Telefonszám: 416-898.

Dr. Rátosi Ernő okl. vegyészmérnök (VVE 1960), a Dunai Kőolajipari Vállalat vezérigazgatója, címzetes egyetemi docens (1980). 1124 Budapest, Gébics u. 8. Telefonszám: 865-702.

Intézeti dolgozók

Molnár Lászlóné előadó, kiváló dolgozó (1962), a Munka Érdemrend bronz fokozatának (1983) tulajdonosa, *Zombor Edit* előadó, *Viczena György* elektroműszerész, *Sári Imre* mechanikus, *Fodor Ferencné, Lőrincz Sándorné* takarító.

Szakszervezeti bizalmi: *dr. Kovács Magdolna* és *Bui Pál.*

III.

Bartha L.–Balog L.–Deák Gy.: Polimer hulladékok degradálása. Vegyészkonferencia, Veszprém, 1986. aug. 25–27.

Bartha L.–Deák Gy.–Balog L.–Zsólyomi Z.: Nehéz dízel motorhajtóanyagok és fűtőolajok vizes emulzióinak előállítása és vizsgálata. MKE, Motorhajtóanyagok Konferencia. Eger, 1986. okt. 14–16.

Bencze L.–Kraut, Vass A.: Generation and application of tungsten-carbenes for ring-opening polimerisation of cycloolefins. (Volfrám-karbének generálása és alkalmazása cikloolefinek gyűrűnyitó polimerizációjában). 31. t IUPAC Macromolecular Symposium. 1987. jún. 30–júl. 4. Merseburg, NDK.

Bencze L.–Kraut, Vass A.–Joó F.–Tóth J.: Heterogenized methatesis catalysts. (Heterogenizált metatézis katalizátorok). Vth International Symposium on Relations between Homogeneous and Heterogenecus Catalysis. Novoszibirszk, 1987. júl. 15–19. (Poster).

Deák Gy.–Kása Z.–Próder J.: Az extrakthozam és a szenek összetétele közti összefüggések barnaszenek szuperkritikus extrakciójánál. Vegyészkonferencia, Veszprém, 1986. aug. 25–27.

Deák Gy.–Kása Z.–Próder J.: The effects of the extraction parameters on the chemical composition of extracts obtained from Hungarian brown coals by supercritical extraction. (A szuperkritikus extrakció paramétereinek hatása a dudari szénből nyert extrakt kémiai összetételére). ISEC '86, München, 1986. szept. 11–16. (Poster).

Deák Gy.: Víztartalmú üzem- és fűtőanyagok. MKE, Motorhajtóanyagok Konferencia, Eger, 1986. okt. 14–16.

Fiskál J.–Schultheisz Z.: Tenzidgyártásból származó nagy sókoncentrációjú szennyvizek feldolgozása. MKE, VEAB, PAB, tudományos ülés, Veszprém, 1987. jún. 4.

Hancsók J.–Gárdos Gy.: Könnyűbenzin izomerizálás hatásfoknövelése. MKE Műszaki Fejlesztés 2000-ig Konferencia. Csopak, 1986. szept. 3–5.

Hancsók J.–Gárdos Gy.–Perger J.: Nyizkotemperaturnaja izomerizacija normalnüh parafinovüh uglevodorodov. (N-paraffin szénhidrogének kis hőmérsékletű izomerizálása). Szocialista Országok V. Petrolkémiai Szimpóziuma. Burgasz, 1986. szept. 16–21.

Hancsók J.–Kovács M.: Zur Vorausberechnung der Effektivität von Leichtbenzin-Isomerisierungsverfahren. (Könnyűbenzin izomerizáló eljárások hatékonyságának becslése). TU Carl Schorlemmer, Leuna-Merseburg. 1987. május 28.

Kása Z.–Deák Gy.: A szuperkritikus extrakció paramétereinek hatása a dudari szénből nyert extrakt kémiai összetételére. Vegyészkonferencia, Veszprém, 1986. aug. 25–27.

Kárpáti Á.: Tejipari hulladékiszap elhelyezési lehetőségei. Környezetvédelem '86 Konferencia. Szombathely, 1986. szept. 9–10.

Kelemenné, Illés E.–Kormos I.–Bartha L.–Kriskó N.: Motor és karosszéria lemosó folyadékokhoz, valamint egyéb speciális ipari olajokhoz alkalmazható hamumentes emulgeátor fejlesztése. Motorhajtóanyagok Konferencia, Eger, 1986. okt. 14–16.

Kriskó N.–Bartha L.: Víztartalmú fűtőolajok emulgeáló adalékainak vizsgálata. Motorhajtóanyagok Konferencia, Eger, 1986. okt. 14–16.

Kriskó N.: Adalékolt olajok vizes emulzióinak néhány tulajdonsága. MKE. Budapest, 1987. febr. 5.

Kun Szabó T.: A balinkai barnaszén szuperkritikus extraktjának hidrokrakkolási vizsgálata motorhajtóanyag gyártás céljából. (Isszledovanyije gidrokrekinga szverhkrityicseszkovo eksztrakta balinkajszkovo burovo uglja dlja polucsenyija motornih topliv). Lenszovjet Műszaki Egyetem, Leningrád. 1986. okt. 29.

Kun Szabó T.–Gárdos Gy.–Vass J.: Sznyizsenyije tyemperaturi zasztivanyija gyizelnih topliv i isszledovanyije katalityicseszkih reakcij pri pomoscsi mogyelnovo szoegyinyenyija (Dízel üzemanyagok dermedéspontjának csökkentése és a katalitikus reakciók tanulmányozása modell-vegyület segítségével). Szocialista Országok V. Petrolkémiai Szimpóziuma. Burgasz, 1986. szept. 16–21.

Kun Szabó T.–Gárdos Gy.–Ickovics V. A.: Szintetikus üzemanyagok gyártása szénextraktumok hidrokrakkolása útján. MKE Műszaki Fejlesztés 2000-ig Konferencia. Csopak, 1986. szept. 3–5.

Rédey Á.: Exchange of benzene over molybdena-alumina and alumina. (Benzol adszorpciója Mo/Al_2O_3- és Al_2O_3-on). Department of Chemistry, Univ. of Pittsburgh, 1986. júl. 3.

Rédey Á.: Hydrogenation reaction of benzene with D_2 over reduced and sulfided Mo/Al_2O_3 catalysts. (Benzol hidrogénezése deutériummal redukált és szulfidált Mo/Al_2O_3 katalizátorokon). Surface Analysis and Catalysis Meeting, Surface Science Center, Univ. of Pittsburgh, 1986. nov. 18.

Rédey Á.–Hall, W. K.: Reaction of benzene and alkylbenzene with deuterium over molybdena-alumina catalysts (Benzol és alkil-benzolok reakciója deutériummal Mo/Al_2O_3 katalizátoron). 26th Annual Spring Symposium of the Pittsburgh–Cleveland Catalysis Society. Pittsburgh, 1987. ápr. 8–10.

Rédey Á.–Hall, W. K.: On the reaction of benzene and alkylaromatics with deuterium over molybdena-alumina and alumina catalysts (Benzol és alkil-aromások reakciója deutériummal Mo/Al_2O_3 és Al_2O_3 katalizátorokon). Tenth North American Meeting of the Catalysis Society. San Diego, California, 1987. máj. 17–22.

Schultheisz Z.: Közcsatornára nem kapcsolt üzem szennyvízkezelési problémái. MKE Vegyészkonferencia, Veszprém, 1986. aug. 25–27.

Schultheisz Z.–Fiskál J.: Tenzidek degradációja. Környezetvédelem '86, Szombathely, 1986. szept. 8–10.

Schultheisz Z.: Industriekläranlage „aufs Rohrende geplant". Tagung Biochemie und Technologie. TU Carl Schorlemmer Leuna-Merseburg, DDR. 1986. szept. 8–10.

IV.

Balog L.–Kása Z.: Estimation of the flash points of hydrocarbon and coal tar fractions contaminated with light components. (Könnyű szénhidrogén és kátrányolaj frakciók lobbanáspontjának becslése). (H.J.I.C., *14*, 237–243, (1986).

Bencze L.: Komplex átmenetifém-karbének generálása és alkalmazása olefinek metatézisében. Akadémiai doktori értekezés (1985–1987).

Deák Gy.–Péchy L.: Brown coals for supercritical gas extraction. (Barnaszenek szuperkritikus extrakciója). Fuel Proc. Techn. *15*, 423-428 (1987).

Gárdos Gy.–Hancsók J.–Kovács M.–Almásiné Buzás É.: Catalytic dehydrogenation of ethylbenzene. (Etil-benzol katalitikus dehidrogénezése). H.J.I. C. *15*, 243-248 (1987).

Gárdos Gy.–Kun Szabó T.–Kovács M.–Almásiné Buzás É.: Desalkylation of alkyl-aromatic hydrocarbons I. (Alkil-aromás szénhidrogének dezalkilezése I.) H.J.I.C. *14*, 281-289 (1986).

Gárdos Gy.–Kun Szabó T.–Kovács M.–Almásiné Buzás É.: Desalkylation of alkyl-aromatic hydrocarbons II. (Alkil-aromás szénhidrogének dezalkilezése II.) H.J.I.C. *14*, 403-409 (1986).

Gárdos Gy.–Kun Szabó T.–Kovács M.–Almásiné Buzás É.: Alkil-aromás szénhidrogének dezalkilezése I. MKL *42*, 20-23 (1987).

Gárdos Gy.–Kun Szabó T.–Kovács M.–Almásiné Buzás É.: Alkil-aromás szénhidrogének dezalkilezése II. MKL *42*, 87-92 (1987).

Hancsók J.–Gárdos Gy.–Perger J.: Nyizkotemperaturnaja izomerizacija normalnüh parafinovüh uglevodorodov. (N-paraffinok kis hőmérsékletű izomerizálása). Proceedings of the Fifth Symposium on Petrochemistry of the Socialist Countries. Sofia, 1986. 338-346. (Bulgarian Academy of Sciences).

Kun Szabó T.–Gárdos Gy.–Vass J.: Decrease of gas oil set point and the study of the catalytic reactions by model compound. (Gázolaj dermedéspontjának csökkentése és a katalitikus reakciók tanulmányozása modell anyagon) H.J.I.C. *15*, 233-242 (1987).

Schultheisz Z.: Környezetvédelmi ismeretátadás postgraduális rendszerben a Veszprémi Vegyipari Egyetemen. Felsőoktatási Szemle, XXXVI. 2. sz. 109-115. (1987)

Schultheisz Z.: Környezetvédelmi ismeretátadás graduális rendszerben a Veszprémi Vegyipari Egyetemen. Felsőoktatási Szemle XXXVI. 2. sz. 167-170. (1987)

V.

Gárdos Gy.: Szénhidrogénipari készülékek és berendezések kiválasztása és becslése I. (kézirat), Veszprém, 1986.

Kovács M.–Balog L.–Hancsók J.–Kárpáti Á.–Kása Z.–Nemes N.–Próder J.: Kőolaj-, szén- és petrolkémiai technológiai laboratóriumi gyakorlatok (kézirat), Veszprém, 1986.

VI.

Ásványolaj- és széntechnológiai csoport

Poli-alfa-olefin típusú olajok gyártástechnológiájának továbbfejlesztése. Víztartalmú fűtőolajok előállításának üzemesítése, emulgeátor kompozícióinak kifejlesztése. Víz–olaj emulziók vizsgálati módszereinek továbbfejlesztése.

Földgáz- és energetikai csoport

Szintetikus hőátadó folyadékok üzemi gyártásának előkészítése és beindítása. Az élővízbe bocsátás feltételeit teljesítő tejipari szennyvíztisztítási technológia kidolgozása és a referencia üzem terveinek elkészítése. Szerves polimer hordozókon rögzített metatézis-katalizátorok előállítási és aktiválási módszereinek kidolgozása.

Petrolkémiai technológiai csoport

Aromás szénhidrogének alkilezése zeolitkatalizátorokon. Szuperkritikus eljárással nyert szénextraktumok hidrokrakkolása motorhajtó anyagok előállítása céljából. Kőolajipari savgyanták hasznosítása a tégla- és a cementgyártásban. Kőolajipari csőkemencék hatásfokának javítása és a fűtőolajfelhasználás csökkentése finomítási gázokkal.

MATEMATIKAI ÉS SZÁMÍTÁSTECHNIKAI INTÉZET

I.

A Matematika Tanszék 1949-ben létesült. Vezetője 1963. július 31-ig *dr. Fejes Tóth László* egyetemi tanár, 1974. augusztus 31-ig *Varga Dezső* egyetemi docens, 1983. június 30-ig *dr. László Zoltán* egyetemi docens volt. A Matematika Tanszék 1983. július 1-től intézeti keretek között működik.

Az intézet csoportjai: Matematikai analízis csoport, vezetője: *dr. Gróf József* docens; Operációkutatási csoport, vezetője: *dr. László Zoltán* docens; Numerikus és gépi matematika csoport, vezetője: *dr. Dominyák Imre* docens.

Az intézet igazgatója *dr. László Zoltán* egyetemi docens.

Az Egyetemi Számítóközpont 1987. január 1-től önálló szervezeti egységként működik.

Az intézet az E épület földszintjén és – a Számítógépes csoport (számítóközpont) – a B-épület földszintjén van.

NAPPALI TAGOZAT

Előadások:

Matematika a *nehézvegyipari szak* I. évfolyama számára az I. félévben összesen 56 óra, a II. félévben összesen 30 óra. Előadó: *dr. Gróf József.*

Gépi számítástechnika a nehézvegyipari szak II. évfolyama számára a II. félévben összesen 15 óra. Előadó: *dr. Novák Béla.*

Matematika a nehézvegyipari szak III. évfolyama számára a II. félévben összesen 30 óra. Előadó: *dr. Gróf József.*

Matematika a nehézvegyipari szak IV. évfolyamán a technológiai ágazatok számára az I. félévben összesen 42 óra, a II. félévben összesen 30 óra. Előadó: *dr. Dominyák Imréné* és *dr. László Zoltán.*

Numerikus és gépi matematika a nehézvegyipari szak IV. évfolyamán a vegyipari rendszermérnöki és folyamatszabályozási ágazat számára az I. félévben összesen 42 óra, a II. félévben összesen 45 óra. Előadó: *dr. Dominyák Imre.*

Matematikai programozás a nehézvegyipari szak IV. évfolyamán a vegyipari rendszermérnöki és folyamatszabályozási ágazat számára az I. félévben összesen 42 óra, a II. félévben összesen 30 óra. Előadó: *dr. Tomor Benedek.*

Valószínűségszámítás és matematikai statisztika a nehézvegyipari szak IV. évfolyamán a vegyipari rendszermérnöki és folyamatszabályozási ágazat számára az I. félévben összesen 42 óra. Előadó: *dr. László Zoltán.*

Matematika a *szervező vegyészmérnöki szak* I. évfolyama számára az I. félévben összesen 56 óra, a II. félévben összesen 60 óra. Előadó: *dr. Gróf József.*

Numerikus és gépi matematika a szervező vegyészmérnöki szak II. évfolyama számára az I. félévben összesen 28 óra. Előadó: *dr. Wilde Lászlóné.*

Matematika a szervező vegyészmérnöki szak III. évfolyama számára a II. félévben összesen 30 óra. Előadó: *dr. Slezák Bernát.*

Operációkutatás matematikai alapjai a szervező vegyészmérnöki szak IV. évfolyama számára az I. félévben összesen 42 óra, a II. félévben összesen 30 óra. Előadó: *dr. Koltay László* és *dr. László Zoltán.*

Numerikus és gépi matematika a szervező vegyészmérnöki szak IV. évfolyama számára az I. félévben összesen 56 óra. Előadó: *dr. Bencze Tibor.*

Matematika az *agrárkémiai szak* I. évfolyama számára az I. félévben 46 óra, a II. félévben 32 óra. Előadó: *dr. Győrvári János.*

Számítástechnika az agrárkémiai szak I. évfolyama számára az I. félévben összesen 12 óra. Előadó: *dr. Novák Béla.*

Matematika a *vegyipari műszer- és méréstechnikai szak* I. évfolyama számára az I. félévben összesen 56 óra, a II. félévben összesen 60 óra. Előadó: *dr. Gróf József* és *dr. Székely Sándor.*

Matematika a vegyipari műszer- és méréstechnikai szak II. évfolyama számára az I. félévben összesen 28 óra, a II. félévben összesen 60 óra. Előadó: *dr. Székely Sándor* és *dr. Koltay László.*

Gépi számítástechnika a vegyipari műszer- és méréstechnikai szak II. évfolyama számára a II. félévben összesen 30 óra. Előadó: *dr. Novák Béla.*

Szakmunkásokat előkészítő tanfolyam, összesen 524 óra. Előadó: *dr. Dominyák Imre, dr. Gróf József* és *dr. Győrvári János.*

Matematika a tudományos továbbképzési ösztöndíjasok számára az I. félévben összesen 30 óra, a II. félévben összesen 30 óra. Előadó: *dr. Székely Sándor.*

Kiegyenlítődő jellegű folyamatok matematikai modellezése. Fakultatív előadás az V. évfolyam számára a II. félévben összesen 15 óra. Előadó: *dr. Székely Sándor.*

Lineáris és multilineáris algebra alkalmazásokkal. Fakultatív előadás az V. évfolyam számára az I. félévben összesen 30 óra, a II. félévben összesen 30 óra. Előadó: *Horváth László.*

Gyakorlatok:

Matematika a *nehézvegyipari szak* I. évfolyamán. Összesen 4 x 86 óra.

Gépi számítástechnika a nehézvegyipari szak II. évfolyamán. Összesen 4 x 45 óra.

Matematika a nehézvegyipari szak III. évfolyamán. Összesen 4 x 30 óra.

Matematika a nehézvegyipari szak IV. évfolyamán a technológiai ágazatok számára. Összesen 2 x 72 óra.

Numerikus és gépi matematika a nehézvegyipari szak vegyipari rendszermérnöki és folyamatszabályozási ágazat IV. évfolyamán. Összesen 87 óra.

Matematikai programozás a nehézvegyipari szak vegyipari rendszermérnöki és folyamatszabályozási ágazat IV. évfolyamán. Összesen 72 óra.

Valószínűségszámítás és matematikai statisztika a nehézvegyipari szak vegyipari rendszermérnöki és folyamatszabályozási ágazat IV. évfolyamán. Összesen 42 óra.

Matematika a *szervező vegyészmérnöki szak* I. évfolyamán. Összesen 2 x 116 óra.

Numerikus és gépi matematika a szervező vegyészmérnöki szak II. évfolyamán. Összesen 2 x 28 óra.

Matematika a szervező vegyészmérnöki szak III. évfolyamán. Összesen 1 x 30 óra.

Operációkutatás matematikai alapjai a szervező vegyészmérnöki szak IV. évfolyamán. Összesen 72 óra.

Numerikus és gépi matematika a szervező vegyészmérnöki szak IV. évfolyamán. Összesen 28 óra.

Numerikus és gépi matematika laboratóriumi gyakorlat a szervező vegyészmérnöki szak II. évfolyamán. Összesen 8 x 28 óra.

Numerikus és gépi matematika laboratóriumi gyakorlat a szervező vegyészmérnöki szak IV. évfolyamán. Összesen 2 x 56 óra.

Matematika az *agrárkémiai szak* I. évfolyamán. Összesen 2 x 68 óra.

Számítástechnika az agrárkémiai szak I. évfolyamán. Összesen 2 x 28 óra.

Matematika laboratóriumi gyakorlat az agrárkémiai szak I. évfolyamán. Összesen 6 x 16 óra.

Matematika a *vegyipari műszer- és méréstechnikai szak* I. évfolyamán. Összesen 116 óra.

Matematika a vegyipari műszer- és méréstechnikai szak II. évfolyamán. Összesen 73 óra.

Gépi számítástechnika a vegyipari műszer- és méréstechnikai szak II. évfolyamán. Összesen 30 óra.

Kubai hallgatók konzultációja. Összesen 58 óra.

LEVELEZŐ TAGOZAT

Matematika a *nehézvegyipari szak* II. évfolyamán összesen 22 óra. Előadó: *dr. Slezák Bernát.*

Gépi számítástechnika a nehézvegyipari szak IV. évfolyamán összesen 20 óra. Előadó: *dr. Wilde Lászlóné.*

Matematika a nehézvegyipari szak IV. évfolyamán összesen 38 óra. Előadó: *dr. Székely Sándor.*

Matematika a nehézvegyipari szak V. évfolyamán az I. félévben 26 óra, a II. félévben 24 óra. Előadók: *dr. Győrvári János* és dr. Dominyák Imréné.

Matematika a *Kémia kiegészítő tanárképző szak* I. évfolyamán az I. félévben 20 óra, a II. félévben 2 x 20 óra. Előadó: *dr. Dominyák Imréné* és *dr. Wilde Lászlóné.*

Előfelvett hallgatók konzultációja 2 nap.

Matematikai analízis csoport:

Dr. Gróf József okl. matematika–fizika szakos középiskolai tanár (ELTE TTK 1963), a matematikai tudomány kandidátusa (1980), egyetemi docens (1963), csoportvezető. A Kiváló munkáért miniszteri kitüntetés tulajdonosa (1983). Az MTA VEAB Számítástudományi Munkabizottságának tagja. Az egyetemi Szakszervezeti Bizottság Számvizsgáló Bizottságának elnöke. Veszprém, Diófa u. 16/a.

Dr. Dominyák Imréné Rozsondai Margit okl. matematika–fizika szakos középiskolai tanár (ELTE TTK 1959), egyetemi adjunktus (1961). A Kiváló munkáért miniszteri kitüntetés tulajdonosa (1979). Az ONB Nevelési albizottságának tagja. A VVE Munkaügyi döntőbizottságának tagja. Veszprém, Stadion u. 12/a. Telefonszám: 11-521.

Horváth László okl. matematikus (programtervező), (JATE TTK 1983), tudományos segédmunkatárs (1986). 9545. Jánosháza, Sümegi u. 45. Ideiglenes lakás: Veszprém, Nárcisz u. 12.

Dr. Székely Sándor okl. matematikus (ELTE TTK 1969), és okl. fizikus (ELTE TTK 1969), egyetemi adjunktus (1971). A Bolyai János Matematikai Társulat veszprémi tagozatának titkára. Veszprém, Landler J. u. 7/c.

Dr. Tarján Klára okl. matematikus (programtervező), (JATE TTK 1977), egyetemi adjunktus (1986). Az MTA VEAB Rendszerszerkezeti Munkabizottságának tagja. Veszprém, Haszkovó u. 14/B. Telefonszám: 21-068.

Varga Dezsőné dr. Imre Margit okl. matematika–fizika szakos középiskolai tanár (ELTE TTK 1953), egyetemi adjunktus (1952). A Kiváló munkáért miniszteri kitüntetés tulajdonosa (1987). Veszprém, Móricz Zs. u. 2.

Operációkutatási csoport:

Dr. László Zoltán okl. matematika–fizika szakos középiskolai tanár (KLTE TTK 1955), a matematikai tudomány kandidátusa (1971), egyetemi docens (1960), intézetigazgató, csoportvezető. Az MTA Operációkutatási Bizottság tagja. Az MTA VEAB Számítástudományi Munkabizottságának elnöke. Az MTA VEAB Rendszerelméleti Szakbizottságának tagja. A Bolyai János Matematikai Társulat alkalmazott matematikai szakosztályának vezetőségi tagja. Az ONB tagja. Veszprém, Stadion u. 32/5.

Dr. Győrvári János okl. matematika–fizika szakos középiskolai tanár (ELTE TTK 1963), a matematikai tudomány kandidátusa (1985), egyetemi docens (1963). Az oktatásügy kiváló dolgozója (1970). A Kiváló munkáért miniszteri kitüntetés tulajdonosa (1980). Eredményes szakszervezeti munkáért SZOT oklevél tulajdonosa (1980). A Szakszervezeti Munkáért kitüntető jelvény ezüst fokozatának tulajdonosa (1985). Az MTA VEAB Számítástudományi Munkabizottságának tagja. A VVE MSZMP PB tagja. Az Egyetemi Szakszervezeti Bizottság elnöke. Veszprém, Diófa u. 16/b.

Dr. Koltay László okl. matematikus (KLTE TTK 1973), egyetemi adjunktus (1973). Az MTA VEAB Orvosi mérés- és számítástechnikai munkabizottság tagja. Az MTA VEAB Archeometriai munkabizottság tagja. Veszprém, Egry J. u. 11/e.

Dr. Slezák Bernát okl. matematikus programtervező (JATE TTK 1972), egyetemi adjunktus (1974). A szervező vegyészmérnöki szak IV. évfolyamának évfolyamfelelőse. Veszprém, Szabadság tér 10.

Dr. Leitold Adrien okl. vegyészmérnök (VVE 1984), tudományos munkatárs (1986). Veszprém, Gábor Á. u. 4/c.

Numerikus és gépi matematika csoport:

Dr. Dominyák Imre okl. matematika-ábrázoló geometria szakos középiskolai tanár (KLTE TTK 1959), a matematikai tudomány kandidátusa (1972), egyetemi docens (1960), csoportvezető. A Kiváló munkáért miniszteri kitüntetés tulajdonosa (1986). Az MTA VEAB Számítástechnikai és Rendszerelméleti Szakbizottságának tagja. Az MTA VEAB Számítástudományi Munkabizottságának titkára. A Dunántúli Termelékenységi Társulás Számítástechnikai Munkabizottságának vezetője. Veszprém, Stadion u. 12/a. Telefonszám: 11-521.

Dr. Novák Béla okl. matematika–fizika szakos középiskolai tanár (ELTE TTK 1968), egyetemi adjunktus (1971). Az MTA VEAB Rendszerszerkezeti Munkabizottságának tagja. Az MTA VEAB Számítástudományi Munkabizottságának tagja. A Neumann János Számítógéptudományi Társaság Veszprém megyei Szervezetének titkára. A Felvételi Előkészítő Bizottság veszprémi szekciójának matematika tárgyfelelőse, a Beiskolázási Bizottság tagja. Veszprém város Tanácsának póttagja. Veszprém, Kiskőrösi u. 76. Telefonszám: 21-179.

Dr. Wilde Lászlóné dr. Serfőző Ágnes okl. matematika–fizika szakos középiskolai tanár (ELTE TTK 1968), egyetemi adjunktus (1968). A Műszaki Felsőoktatási Intézmények Országos Nevelési Munkaközösségének tagja. Veszprém, Diófa u. 14.

Dr. Kovács Miklósné Nagy Ildikó okl. vegyészmérnök (VVE 1969), okl. vegyipari rendszertechnikai szakmérnök (VVE 1975), tudományos munkatárs (1969). Veszprém, Stadion u. 30/b. Telefonszám: 13-928.

Dr. Kuticsné Mátz Andrea okl. vegyészmérnök (VVE 1981), okl. matematikus (programozó), (ELTE TTK 1986), tudományos segédmunkatárs (1987). Veszprém, Rózsa u. 46.

Dr. Balázs János okl. matematika–fizika szakos tanítóképző-intézeti tanár (Szeged, Horthy Miklós Tudományegyetem 1943), a matematikai tudomány kandidátusa (1960), címzetes egyetemi tanár. Doktori disszertáció konzulense. Budapest, Lévay u. 9/a. 1022. Telefonszám: 354-376.

Dr. Fejes Tóth László okl. matematika–fizika szakos középiskolai tanár (Budapest, Pázmány Péter Tudományegyetem, 1938), címzetes egyetemi tanár. A Magyar Tudományos Akadémia tagja (1970), Kossuth-díjas (1957), Állami-díjas (1973). A Szász Tudományos Akadémia Tagja. A PRO UNIV. VESZPRÉMIENSI arany egyetemi emlékérem tulajdonosa (1979). Tudományos kérdések konzulense. Budapest, Pusztaszeri u. 32. 1025. Telefonszám: 688-636.

Varga Dezső okl. matematika–fizika szakos tanítóképző-intézeti tanár (Szeged, Horthy Miklós Tudományegyetem 1941), címzetes egyetemi tanár. A felsőoktatás kiváló dolgozója (1953). A Szocialista munkáért érdemérem

tulajdonosa (1958). A népköztársasági sportérdemérem ezüst fokozatának tulajdonosa. (1960). Az oktatásügy kiváló dolgozója (1969). A Munka Érdemrend arany fokozatának tulajdonosa (1970). A KISZ KB Ifjúsági érdemérem tulajdonosa (1972). Szervezeti és oktatási kérdések konzulense. Veszprém, Móricz Zsigmond u. 2.

Klein Béláné, Miniszteri dicsérő oklevéllel kitüntetve (1986), előadó.

Szakszervezeti bizalmi: dr. Koltay László, Simon Sándorné, ill. *Sörös Géza* (számítóközpont, 1987. febr. 13-tól).

III.

Balázs J.: Some numerical methods (Néhány numerikus módszer). Summer School on Mathematics and Chemical Engineering, Veszprém, VEAB 1986. július 14–19.

Gróf J.: Ein lineares Approximationsverfahren (Egy lineáris approximációs eljárás). Summer School on Mathematics and Chemical Engineering, Veszprém, VEAB 1986. július 14–19.

Győrvári J.: Die Spline-Funktionen und das Cauchy-Problem (A spline függvények és a Cauchy probléma). Summer School on Mathematics and Chemical Engineering, Veszprém, VEAB 1986. július 14–19.

Szánya T.–Dominyák I.–Szolcsányi P.: Calculation of batch thermal ion-exchange parametric pumping (Szakaszos termikus ioncsere számítás váltott szivattyúzásnál). Summer School on Mathematics and Chemical Engineering, Veszprém, VEAB 1986. július 14–19.

Gróf J.: Approximation durch modifizierte Szász-Funktionen (Approximáció módosított Szász-féle függvényekkel). International Conference Function Spaces, August 24–30, 1986. POZNAN.

Győrvári J.: Numerische Lösung von Anfangswertproblemen mit Hilfe der lakunären Spline-Funktionen (Kezdetiértékproblémák megoldása lakunáris spline függvényekkel). International Conference Function Spaces, August 24–30, 1986. POZNAN.

Slezák B.: On the implicit mapping theorem in Banach spaces (Az implicit függvény-tételről Banach-terekben). International Conference Function Spaces, August 24–30, 1986. POZNAN.

Gróf J.: Súlyozott polinom-approximáció az egész számegyenesen ill. az egész síkon. Pannonian Applied Mathematical & Mechanical Meetings (PAMM) balatoni főszemléje (71. Szakmai Szemléje), Veszprém, Balatonfüred, 1987. ápr. 23–26.

Győrvári J.: Egy speciális differenciálegyenletrendszer megoldása spline függvényekkel. PAMM 71. Szakmai Szemléje, Veszprém, Balatonfüred, 1987. ápr. 23–26.

Horváth L.: Lineáris algebrai módszerek az állandó együtthatós lineáris differenciálegyenletek elméletében. PAMM 71. Szakmai Szemléje, Veszprém, Balatonfüred, 1987. ápr. 23–26.

Koltay L.: A független vektorváltozó próbája a többdimenziós lineáris regressziós modellben. PAMM 71. Szakmai Szemléje, Veszprém, Balatonfüred, 1987. ápr. 23–26.

Novák B.: Kémiai gráfok összefüggőségének és köreinek vizsgálata számítógéppel. PAMM 71. Szakmai Szemléje, Veszprém, Balatonfüred, 1987. ápr. 23–26.

Slezák B.: A. Carton egy középértéktételének általánosítása. PAMM 71. Szakmai Szemléje, Veszprém, Balatonfüred, 1987. ápr. 23–26.

Kovács M.-né–Koltay L.–Győri P.: Óvodások testi fejlettségének és motoros képességének számítógépes feldolgozása. „Sport és Számítástechnika" – Informatika és számítástechnika a sportban – Konferencia. Badacsonytomaj, 1987. május 13–14. TSTT, VEAB.

László Z.: Über dem Mass der Abhängigkeit von Ereignissen (Események függőségének mértékéről). 15. Arbeitstagung „Stochastic" nemzetközi konferencia. Sellin (Rügen) 1987. febr. 2–6.

Koltay L.: Test on the independent vector in the multivariate linear regression model. (A független vektor változó próbája a többdimenziós lineáris regressziós modellben). 15. Arbeitstagung „Stochastik" nemzetközi konferencia. Sellin (Rügen) 1987. febr. 2–6.

Győrvári J.: Numerische Lösung eines speziellen Differentialgleichungssystems mit Hilfe von Spline-Funktionen. (Egy speciális differenciálegyenletrendszer megoldása spline függvényekkel). International Conference on Constructive Theory of Functions. Varna, May 25–May 31, 1987.

Slezák B.: A mean value theorem in metric spaces (Egy középérték-tétel metrikus terekben). International Conference on Constructive Theory of Functions. Varna, May 25–May 31, 1987.

Novák B.: Algorithm suitable for testing the connectivity an circuits of chemical graphs. (Kémiai gráfok összefüggőségének és köreinek vizsgálatára alkalmas algoritmus). ARCH '87. Automated Reasoning in Chemistry. Budapest, 1987. máj. 27–29.

László Z.: Csőhálózatok optimális méretezése. Pécs, Akadémiai Bizottsági ülés, 1987. jún. 24.

VI.

Egy exponenciális típusú diszkrét lineáris operátorsorozat approximációs tulajdonságainak megjavítása az operátorban fellépő alappontok módosításával. – Speciális elsőrendű differenciálegyenletrendszer kezdetiérték-problémájának megoldása spline függvényekkel. – Konstans együtthatós, lineáris differenciálegyenletek megoldása lineáris algebrai módszerekkel. – A differenciálszámítás középértéktételeinek kiterjesztése topologikus csoportokra. – A gyermekek testi fejlettségének és fizikai erőnlétének vizsgálata során felvett mérési adatok keresztmetszeti és longitudinális összehasonlítása nemenként, korcsoportonként; továbbá a testméretek és teljesítmények összefüggéseinek elemzése.

RADIOKÉMIAI ÉS FIZIKAI INTÉZET

I.

Az intézet elődje a Radiokémia Tanszék 1963. február 1-én létesült. Vezetője 1978. július 1-ig *Straub Gyula* egyetemi tanár volt, utána *dr. Lengyel Tamás* egyetemi tanár vette át a tanszék vezetését.

Az intézet 1983. július 1-én létesült. Csoportjai: Izotópkémiai csoport, vezetője *dr. Lengyel Tamás* egyetemi tanár, Alkalmazott magfizikai és radiometriai csoport, vezetője *dr. Házi Endre* egyetemi tanár, Nukleáris technológiai csoport, vezetője *dr. Maleczki Emil* egyetemi docens.

Az intézet a radiokémia, a fizika és az elektronika oktatását végzi. Igazgatója *dr. Lengyel Tamás* egyetemi tanár.

Az intézet az A épület I. és II. emeletén van, műhelye és raktára van az A épület alagsorában.

NAPPALI TAGOZAT

Előadások

Fizika a *nehézvegyipari szak* I. évfolyama számára, az I. félévben összesen: 28 óra. Előadó: *dr. Méray László.* A II. félévben összesen 30 óra. Előadó: *Szilvássy Zoltánné dr.*

Radiokémia a nehézvegyipari szak IV. évfolyamának technológiai ágazata számára, összesen 30 óra. Választható alaptárgy. Előadó: *dr. Maleczki Emil.*

Radiokémia a nehézvegyipari szak IV. évfolyamának angol nyelvű tagozata számára. Összesen 30 óra. Választható alaptárgy. Előadó: *dr. Lengyel Tamás.*

Anyagszerkezeti vizsgálatok a nehézvegyipari szak IV. évfolyamának technológiai ágazatai számára, összesen 14 óra. Előadó: *dr. Faludi György.*

Fizika és elektronika a nehézvegyipari szak IV. évfolyamának technológiai ágazatai számára az I. félévben összesen: 56 óra. Előadó: *dr. Házi Endre.* A II. félévben összesen: 30 óra. Előadó: *dr. Kocsis Zsuzsanna.*

Radiokémiai technológia a nehézvegyipari szak IV. évfolyamának radiokémiai technológiai ágazata számára, összesen 84 óra. Előadó: *dr. Lengyel Tamás, dr. Házi Endre, dr. Maleczki Emil.*

Műszaki egészségügyi sugárvédelem a nehézvegyipari szak IV. évfolyamának radiokémia technológiai ágazata számára, összesen 30 óra. Előadó: *dr. Házi Endre.*

Atomsugárzások detektálása és mérése a nehézvegyipari szak IV. évfolyamának radiokémiai technológiai ágazata számára, összesen 30 óra. Előadó: *dr. Házi Endre.*

Fejezetek a nukleáris technológiából. A nehézvegyipari szak V. évfolyamának technológiai ágazata számára, összesen 28 óra. Választható szaktárgy. Előadó: *dr. Maleczki Emil.*

Fizika a *szervező vegyészmérnöki szak* I. évfolyama számára az I. félévben összesen 28 óra, a II. félévben összesen 45 óra. Előadó: *dr. Gaál Sándor.*

Fizika a *műszer- és méréstechnika szak* I. évfolyama számára az I. félévben összesen 42 óra. Előadó: *dr. Kocsis Zsuzsanna.* II. félévben összesen 30 óra. Előadó: *Szilvássy Zoltánné dr.*

Fizika szeminárium, összesen 58 óra. Fakultatív tárgy az I. évfolyam számára. Előadó: *Szilvássy Zoltánné dr.*

Sugárbiológia és orvosi radiológia, összesen 15 óra. Fakultatív tárgy. Előadó: *dr. Árky István.*

Természettudományos kísérletek tervezésének és értékelésének matematikai módszerei, összesen 28 óra. Fakultatív tárgy. Előadó: *dr. Szepesváry Pál.*

Radioizotópok ipari alkalmazása, összesen 34 óra. Fakultatív tárgy. Előadó: *dr. Faludi György, dr. Lengyel Tamás, dr. Varga István.*

Szemináriumok, gyakorlatok:

Fizika szeminárium és számítási gyakorlat a *nehézvegyipari szak* I. évfolyama számára, összesen 4 x 44 óra.

Fizika laboratóriumi gyakorlat a nehézvegyipari szak II. évfolyama számára, összesen 4 x 42 óra.

Fizika és elektronika laboratóriumi gyakorlat a nehézvegyipari szak IV. évfolyama technológiai ágazata számára, összesen 4 x 45 óra.

Anyagszerkezeti vizsgálatok laboratóriumi gyakorlat a nehézvegyipari szak IV. évfolyamának technológiai ágazatai számára, összesen 4 x 90 óra.

Radiokémiai technológiai laboratóriumi gyakorlat a nehézvegyipari szak IV. évfolyamának radiokémiai technológiai ágazata számára, összesen 45 óra.

Anyagszerkezeti vizsgálatok laboratóriumi gyakorlat a nehézvegyipari szak V. évfolyamán a technológiai ágazatok számára, összesen 126 óra.

Radiokémiai technológiai laboratóriumi gyakorlat a nehézvegyipari szak V. évfolyamán, a radiokémiai technológiai ágazat számára, összesen 56 óra.

Szakdolgozat a nehézvegyipari szak III. évfolyama számára, összesen 75 óra.

Diplomamunka a nehézvegyipari szak V. évfolyamán a radiokémiai technológiai ágazat számára, összesen 624 óra.

Fizika szeminárium és számítási gyakorlatok a *szervező vegyészmérnöki szak* I. évfolyama számára, összesen 2 x 44 óra.

Fizika laboratóriumi gyakorlat a szervező vegyészmérnöki szak I. évfolyama számára, összesen 2 x 45 óra.

Fizika szeminárium a *műszer- és méréstechnikai szak* I. évfolyama számára, összesen 58 óra.

RADIOKÉMIAI SZAKMÉRNÖKI SZAK
NAPPALI TAGOZAT

Előadások az I. évfolyam számára:

Atom- és magfizika összesen 28 óra. Előadó: *dr. Házi Endre.*
Elektronika, összesen 28 óra. Előadó: *dr. Házi Endre.*
Atomsugárzások detektálása, összesen 28 óra. Előadó: *dr. Házi Endre.*
Anyagszerkezeti vizsgálatok, összesen 14 óra. Előadó: *dr. Faludi György.*
Általános radiokémia, összesen 30 óra. Előadó: *dr. Maleczki Emil.*
Nukleáris mérőberendezések, összesen 30 óra. Előadó: *dr. Házi Endre.*
Dozimetria és sugárvédelem, összesen 30 óra. Előadó: *dr. Házi Endre.*

Szemináriumok, gyakorlatok az I. évfolyam számára:

Atom- és magfizika szeminárium összesen 14 óra.
Atomsugárzások detektálása szeminárium, összesen 14 óra.
Szakirodalmi ismeretek gyakorlat, összesen 84 óra.
Dozimetria és sugárvédelem, szeminárium összesen 15 óra.
Fizika és elektronika laboratóriumi gyakorlat, összesen 45 óra.
Radiokémiai technológiai laboratóriumi gyakorlat, összesen 45 óra.

LEVELEZŐ TAGOZAT

Előadások:

Fizika a *nehézvegyipari szak* II. évfolyama számára az I. félévben, összesen 12 óra, a II. félévben összesen 30 óra. Előadó: *dr. Tóth József.*

Fizika és elektronika a nehézvegyipari szak V. évfolyama számára az I. félévben összesen 20 óra. Előadó: *dr. Jelinkó Borbála.* A II. félévben összesen 12 óra. Előadó: *dr. Kocsis Zsuzsanna.*

Anyagszerkezeti ismeretek a nehézvegyipari szak V. évfolyama számára, összesen 8 óra. Előadó: *dr. Varga István.*

Anyagszerkezeti vizsgálatok a nehézvegyipari szak V. évfolyama számára, összesen 5 óra. Előadó: *dr. Varga István.*

Fizika a *kémia kiegészítő tanárképző szak* I. évfolyama számára összesen 10 óra. Előadó: *Szilvássy Zoltánné dr.*

Radiokémia a kémia kiegészítő tanárképző szak II. évfolyama számára, összesen 10 óra. Előadó: *dr. Maleczki Emil.*

Gyakorlatok:

Fizika laboratóriumi gyakorlatok a *nehézvegyipari szak* II. évfolyama számára, összesen 45 óra.

Fizika és elektronika laboratóriumi gyakorlat a nehézvegyipari szak V. évfolyam számára, összesen 45 óra.

Anyagszerkezeti vizsgálatok laboratóriumi gyakorlat a nehézvegyipari szak V. évfolyama számára, összesen 4 x 30 óra.

Radiokémiai laboratóriumi gyakorlat a *kémia kiegészítő tanárképző szak* számára, összesen 10 óra.

Izotópkémiai csoport, vezetője: *dr. Lengyel Tamás* egyetemi tanár.

Dr. Lengyel Tamás okl. vegyészmérnök (VVE, 1953), a kémiai tudomány doktora (1967), intézetigazgató egyetemi tanár (1973, egyesített másodállás és mellékfoglalkozás) az MTA Izotóp Intézetének tudományos tanácsadója, az Intézeti Tudományos Tanács alelnöke. A Munka Érdemrend ezüst fokozatának (1970) és arany fokozatának (1986) tulajdonosa. A Magyar Tudományos Akadémia Izotóptechnikai bizottságának elnöke, a Radiokémiai bizottságának és a koordinációs kémiai munkabizottságának tagja. A Magyar Kémikusok Egyesülete Radiokémiai szakcsoportjának elnöke, a Fizikai Kémiai Szakosztály vezetőségi tagja. A BME Magkémiai bizottságának és az Egyetemi Reaktor Tudományos tanácsának tagja. A VVE tanácsának Tudományos bizottságának, és a Szerződéses munkákat véleményező bizottság tagja. A VEAB Biológiai és orvosi szakbizottság számítástechnikai és nagyműszeres munkabizottságának tagja. Az Izotóptechnika szerkesztő bizottságának tagja. A J. Radioanal. Nucl. Chem. társszerkesztője, 1124 Budapest, Bürök u. 47.

Dr. Faludi György okl. vegyészmérnök (VVE, 1964), egyetemi adjunktus (1964). A kiváló munkáért miniszteri kitüntetés tulajdonosa (1984). A Magyar Tudományos Akadémia Radioanalitikai munkabizottság tagja. Az Oktatási és Nevelési Bizottság tagja. A VVE MSZMP pártbizottságának tagja. A 2. sz. pártalapszervezet titkára. A Diákjóléti Bizottság és a Hallgatói Premizálási Bizottság elnöke. Veszprém, Boskovits köz 1/b.

Dr. Varga István okl. vegyészmérnök (VVE, 1962) egyetemi adjunktus (1962). Az Oktatásügy kiváló dolgozója (1973), a kiváló munkáért miniszteri kitüntetés (1980) és az Ifjúságért érdemérem (1985) tulajdonosa. A VVE tanácsának tagja. Az MSZMP egyetemi pártbizottságának tagja. Veszprém, Diófa u. 16.

Peimli Ervin okl. vegyészmérnök (VVE, 1986) MTA ösztöndíjas (1986) Schönherz Z. u. 12.

Dr. Kováts Lőrincné adminisztrátor (1982) *Rétfalvi Györgyné* műszaki ügyintéző (1980).

Nukleáris technológiai csoport, vezetője *dr. Maleczki Emil* egyetemi docens.

Dr. Maleczki Emil okl. vegyész (Kossuth Lajos Tudományegyetem, TTK, 1953), a kémiai tudomány kandidátusa (1977), intézeti csoportvezető, egyetemi docens (1953). A kiváló munkáért miniszteri kitüntetés (1981) és a Dunántúli Analitikai díj (1976) tulajdonosa. A Magyar Tudományos Akadémia Radiokémiai bizottságának és az Izotóptechnikai Munkabizottságának tagja. A Magyar Kémikusok Egyesülete Korróziós szakosztály vezetőségének tagja, a Korróziós Szakosztály Izotópalkalmazási csoportjának elnöke. A Veszprémi Volán SC kosárlabda-szakosztályának vezetője, a Veszprémi Volán SC elnökségének tagja. A Testnevelés és Sport érdemes dolgozója (1963), a Testnevelés és Sport kiváló dolgozója (1969), Veszprém, Wartha Vince u. 22/a. II. 3.

Dr. Badacsonyi Tivadar okleveles vegyészmérnök (VVE 1956) egyetemi adjunktus (1956). A Munka Érdemrend ezüst fokozata (1972), és a Kiváló

Társadalmi Munkáért kitüntető érem (1984) tulajdonosa. A Magyar Kémikusok Egyesülete Magkémiai szakcsoportjának vezetőségi tagja. Veszprém, Csermák Antal u. 12/b. II/4. (1987. március 1-től nyugdíjas.)

Dr. Somlai János okl. vegyészmérnök (VVE, 1976), egyetemi adjunktus (1982). A Veszprémi Volán SC karate szakosztályának edzője, az Országos Taekvando Szakbizottság titkára. Veszprém, Fenyves u. 33.

Dr. Németh Zoltán okl. vegyészmérnök (VVE, 1981), egyetemi tanársegéd (1984) Veszprém, Stromfeld A. u. 2. V/30.

Varga Kálmán okl. vegyészmérnök (VVE, 1984) egyetemi tanársegéd (1987). A KISZ KB Kiváló Ifjúsági vezető érdemérem (1978) tulajdonosa. Veszprém, Haszkovó u. 16/i. II/5.

Szilágyi István okl. vegyészmérnök (VVE, 1986), tudományos ösztöndíjas gyakornok (1986) Veszprém, Schönherz Z. u. 12.

Dr. Gaal Sándorné kiemelt szakmunkás (1964), *Héjja Lajos* kiemelt szakmunkás (1953), kiváló dolgozó (1963), Veszprém megyéért emlékérem ezüst fokozata tulajdonosa (1974).

Alkalmazott magfizikai és radiometriai csoport, vezetője: *dr. Házi Endre* egyetemi tanár.

Dr. Házi Endre okl. matematika–fizika szakos középiskolai tanár (Eötvös Loránd Tudományegyetem TTK, 1950.), a kémiai tudomány kandidátusa (1969), intézeti csoportvezető egyetemi tanár (1950). A felsőoktatás kiváló dolgozója (1957), a kiváló munkáért kitüntető jelvény tulajdonosa (1983). A Magyar Tudományos Akadémia Radiokémiai Bizottságának és Izotópalkalmazási Munkabizottságának tagja. A VEAB Műszaki Szakbizottságának, Műszaki Fizikai és a Kőolaj- és Gázipari Munkabizottságának tagja. Az MTA Izotóp Intézete Fizikai és Izotópalkalmazási Főosztályok Tudományos Tanácsának tagja. Az egyetemi Oktatási és Nevelési Bizottság tagja. Az European Physical Society tagja. Az Eötvös Loránd Fizikai Társulat elnökségének tagja, a Veszprém megyei csoport elnöke. Veszprém, Nárcisz u. 16. Telefonszám: 11-996.

Dr. Kocsis Zsuzsanna okl. matematika–fizika szakos középiskolai tanár (József Attila Tudományegyetem TTK 1961), a műszaki tudomány kandidátusa (1976), egyetemi docens (1961). Az ONB Tantervi és Módszertani Munkacsoportjának tagja. A Veszprémi Akadémiai Bizottság Műszaki szakbizottságának tagja, a Műszaki Fizikai munkabizottság titkára. A Hazafias Népfront Városi Bizottsága Béke, Barátság, Szolidaritás munkabizottságának tagja. Az European Physical Society tagja. Veszprém, Diófa u. 16.

Szilvássy Zoltánné dr. Vámos Zsuzsanna okl. matematika–fizika szakos középiskolai tanár (Eötvös Loránd Tudományegyetem TTK, 1953), a kémiai tudomány kandidátusa (1977), egyetemi docens (1961). A kiváló munkáért miniszteri kitüntetés (1984) és a MTESZ Veszprém megyei Emlékérem tulajdonosa (1982). A Magyar Tudományos Akadémia Spektrokémiai munkabizottságának tagja. A Veszprémi Akadémiai Bizottság Orvosi-mérés és Számítástechnikai munkabizottságának tagja. Az European Physical Society tagja. Az Eötvös Loránd Fizikai Társulat Tanácsának tagja, a Veszprém

megyei csoport elnöke. 8230 Balatonfüred, Kéthly Károly u. 1. Telefonszám: 42-843.

Dr. Gaal Sándor okl. matematika–fizika szakos középiskolai tanár (Eötvös Loránd Tudományegyetem TTK, 1964), egyetemi adjunktus (1964). A Kiváló munkáért miniszteri kitüntetés tulajdonosa (1982) A szervező vegyészmérnöki szak I. évfolyamának évfolyamfelelőse. Veszprém, Rózsa u. 41.

Dr. Gergelyi Gábor okl. fizikus (Eötvös Loránd Tudományegyetem TTK, 1964) egyetemi adjunktus (1965). A Veszprémi Vegyipari Egyetem Szakszervezeti Bizalmi Testület tagja. Balatonalmádi, Lenin u. 57/a. Telefonszám: 39-106.

Dr. Jelinkó Borbála okl. fizika–matematika szakos középiskolai tanár (Eötvös Loránd Tudományegyetem Természettudományi Kar 1957.), egyetemi adjunktus (1960). A Veszprémi Hazafias Népfront megyei Nőbizottságának tagja. Veszprém, Zrínyi M. u. 21. Telefonszám: 12-818.

Dr. Méray László okl. matematika–fizika szakos középiskolai tanár (József Attila Tudományegyetem, TTK 1970), egyetemi adjunktus (1970). A VVE Tanácsának és Elnökségének tagja, a FEB Veszprémi Szekciójának elnöke, az ONB és a TB tagja, a VVE MSZMP PB tagja, a 2. sz. pártalapszervezet vezetőségének tagja. A kiváló munkáért miniszteri kitüntetés (1986) tulajdonosa. Az Eötvös Loránd Fizikai Társulat Veszprém megyei titkára. Veszprém, Felszabadulás u. 59. V/I.

Dr. Tóth József okl. kémia–fizika szakos középiskolai tanár (Eötvös Loránd Tudományegyetem TTK 1964), a kémiai tudomány kandidátusa (1987) egyetemi adjunktus (1964). Veszprém, Munkácsy M. u. 1/e. II/4.

Dr. Simon István okl. matematika–fizika–ábrázoló geometria szakos középiskolai tanár (Eötvös Loránd Tudományegyetem Természettudományi Kar 1977), okl. villamosmérnök (BME 1984), egyetemi tanársegéd (1980), a KEMINDEN kisszövetkezet elnöke (1982), Veszprém, Hajós Z. u. 2/c.

Ahmed Fourati (tunéziai állampolgár) okleveles vegyészmérnök (VVE 1986), TESCO ösztöndíjas. Veszprém, Schönherz Z. u. 12.

Buza János műszaki ügyintéző (1981), *Hergovits János* kiemelt szakmunkás (1963), *Kincses Márton* kiemelt szakmunkás (1966) miniszteri dicsérő oklevéllel kitüntetve (1985), *Müller László* műszaki ügyintéző (1983), *Siklósi Lajos* okl. villamos üzemmérnök (1963), *Szita Ilona* kiemelt szakmunkás (1969).

Általános intézeti beosztású dolgozók:

Gombár Zsoltné előadó (1986), *Horváth Géza* kiemelt szakmunkás, (1955), kiváló munkáért miniszteri kitüntetés tulajdonosa (1979), *Amrein Károlyné* takarító (1955), *Iváncza Imréné* takarító (1980), *Szabó Mártonné* takarító (1976).

Szakszervezeti bizalmi *dr. Gergelyi Gábor* és *Kincses Márton.*

III.

S. Gaal: Sztarenije anodnoj niti v metannom szcsotcsike. 11th Radiochemical Conference, Marianske Lázne, Czechoslovakia, 1987. április 21–25. (Poszter).

Zs. Kocsis, E. Házi: Measurements of radioactivity in plants by alfa-autoradiography. XVth International Symposium on Autoradiography 19–23. October, 1986. Mátrafüred, Hungary.

Zs. Kocsis: Vergleichende Untersuchungen für Bor-Bestimmung in Silizium mittels Festkörperspurdetektoren verschiedenen Typen. XVth International Symposium on Autoradiography 19–23. October, 1986. Mátrafüred, Hungary.

Zs. Szilvássy–Vámos–A. Buzási Győrfi,–E. Házi,–T. Tihanyi: Untersuchung von Zerstäubungsprozessen der Hohlkathodenanregung. Analytiktreffen 1986. Atomspektroskopie und IX. Conference on Analytical Atomic Spectroscopy. Neubrandenburg (NDK) 1986. szeptember 15–19. (Poszter)

E. Házi–Gy. Faludi: Nuclear density transmitter and data processing unit for continuous process control. Third Working Meeting "Radioisotope Application and Radiation Processing in Industry". Leipzig. Proceedings. Vol. II. 661-669. (1986)

E. Házi–Gy. Faludi: Nuclear level transmitter for process control. Third Working Meeting "Radioisotope Application and Radiation Processing in Industry" Leipzig. Proceedings. Vol. II. 653-659. (1986)

Gy. Faludi–E. Házi: Nuclear transmitter used in process control for continous measurement of moisture of alumina hydrate. Third Working Meeting "Radioisotope Application and Radiation Processing in Industry." Leipzig. Proceedings. Vol. II. 671-677. (1986)

L. Méray–E. Házi: Decontamination test with isotope induced X-ray fluorescence method. Third Working Meeting "Radioisotope Application and Radiation Processing in Industry". Leipzig. Proceedings. Vol. III. 791-795. (1986)

Drozda T.–Maleczki E.–Eke A.: Alumíniumon konverziós réteg kialakítására alkalmas kémiai kezelőfürdő és a keletkezett réteg vizsgálata. Korróziós Figyelő *26* (2) 9–13. (1986)

K. Varga–E. Maleczki–G. Horányi: On the possibility of the application of a radiotracer method for the in situ study of the accumulation of ions in corrosion products adhered to the surface of some steels. Electrochimica Acta *31*, No. 12, pp 1667–1670. (1986)

Varga K.–Maleczki E.–Horányi Gy.: Kloridion szorpciójának meghatározása vasötvözeteken radioaktív nyomjelzéses módszerrel. Izotóptechnika. *29* (3) 141–155 (1986).

V.

Lengyel Tamás: Nukleáris technika és technológia II. Kézirat. Veszprém 1987.

VI.

Radiometriai módszer kidolgozása szilárd minták tricium tartalmának meghatározására gázátáramlásos mérőrendszerrel. – Monte Carlo módszer kidolgozása fluoreszcenciás analízisnél fellépő szóródások és gerjesztések modellezésére. – Üregkatódos gerjesztési módszer kidolgozása szilárd mintában lejátszódó diffúzió inaktív nyomjelzéstechnikával történő vizsgálatára.

Fémfelületi ionszorpció meghatározására radioaktív nyomjelzéses módszer alkalmazása és a kapott eredmények értékelése.

Oldatminták nyomszennyezőinek meghatározására alkalmas eljárás kidolgozása az üregkatódos gerjesztés felhasználásával. Plazma szeléntartalmának meghatározása.

SZERVES KÉMIAI INTÉZET

I.

A tanszéket 1951-től 1952 októberéig *Somfai Zoltán* egyetemi docens, ezt követően pedig *dr. Hajós Zoltán* adjunktus vezette. A tanszékvezető 1954-től *dr. Berty József*, 1957. szeptember 1-től 1965. július 31-ig *dr. Müller Sándor* Kossuth-díjas egyetemi tanár, a Magyar Tudományos Akadémia levelező tagja volt. 1965. augusztus 1. óta *dr. Markó László* egyetemi tanár volt a tanszék vezetője. Az 1983. július 1-én megalakult Szerves Kémia Intézetnek szintén *dr. Markó László* egyetemi tanár lett az igazgatója.

Az intézet csoportjai: Szerves kémia csoport, vezetője: *dr. Speier Gábor* docens; Szerves alapanyagok kémiája és technológiája csoport, vezetője: *dr. Heil Bálint* egyetemi tanár.

Dr. Markó László 1986. március 15-én átvette az MTA Műszaki Kémiai Kutató Intézet vezetését; a Szerves Kémia Intézet igazgatója ez időtől kezdve *dr. Heil Bálint* egyetemi tanár.

Az intézet az A épület földszintjén és I. emeletén van.

NAPPALI TAGOZAT

Előadások:

Szerves kémia a *nehézvegyipari szak*, valamint a *műszer- és méréstechnikai szak* I. évfolyama számára, a második félévben összesen 45 óra. Előadó: *dr. Speier Gábor* és *dr. Kerényi Ervin.*

Szerves kémia a nehézvegyipari szak, valamint a műszer- és méréstechnikai szak II. évfolyama számára az első félévben, összesen 28 óra. Előadó: *dr. Speier Gábor.*

Elméleti szerves kémia a nehézvegyipari szak technológiai ágazatok IV. évfolyama számára, az első félévben összesen 28 óra. Előadó: *dr. Pályi Gyula.*

Elméleti szerves kémia (angol nyelven) a nehézvegyipari szak technológiai ágazatok IV. évfolyama számára, az első félévben összesen 28 óra. Előadó: *dr. Markó László.*

Szerves kémia a *szervező vegyészmérnöki szak* I. évfolyama számára a második félévben, összesen 45 óra. Előadó: *dr. Heil Bálint* és *dr. Kvintovics Pál.*

Szerves kémiai technológia, a vegyipari technológia II. c. tárgy keretében a szervező vegyészmérnöki szak III. évfolyama számára a második félévben, összesen 24 óra. Előadó: *dr. Heil Bálint* és *dr. Losonczi Béla.*

Szerves kémiai technológia a szervező vegyészmérnöki szak IV. évfolyama számára az első félévben, összesen 42 óra. Előadók: *dr. Heil Bálint, dr. Biacs Péter, dr. Marton Gyula* és *dr. Szánya Tibor.*

Szerves kémiai technológia a szervező vegyészmérnöki szak IV. évfolyama számára a második félévben, összesen 30 óra. Előadó: *dr. Heil Bálint.*

Szerves kémia az *agrárkémiai szak* I. évfolyama számára az első félévben, összesen 60 óra. Előadók: *dr. Farády László* és *dr. Vastag Sándor.*

Gyakorlatok:

Szerves kémiai laboratóriumi gyakorlatok a *nehézvegyipari szak* II. évfolyama számára az első félévben összesen 112 óra.

Anyagszerkezeti vizsgálatok laboratóriumi gyakorlat a nehézvegyipari szak technológiai ágazatok IV. évfolyama számára a második félévben, összesen 90 óra.

Anyagszerkezeti vizsgálatok laboratóriumi gyakorlat a nehézvegyipari szak technológiai ágazatok V. évfolyama számára az első félévben, összesen 126 óra.

Szerves kémiai laboratóriumi gyakorlatok a *szervező vegyészmérnöki* szak II. évfolyama számára, az első félévben összesen 70 óra.

Szerves kémiai technológia laboratóriumi gyakorlatok a vegyipari szervezőmérnöki szak IV. évfolyama számára a második félévben, összesen 30 óra.

Szerves kémiai laboratóriumi gyakorlat az *agrárkémiai szak* I. évfolyama számára a második félévben, összesen 56 óra.

LEVELEZŐ TAGOZAT

Előadások:

Szerves kémia a *nehézvegyipari szak* I. évfolyama számára a második félévben összesen 28 óra. Előadó: *dr. Papp Lajos.*

Anyagszerkezeti ismeretek a nehézvegyipari szak V. évfolyama számára, a második félévben összesen 8 óra. Előadó: *dr. Pályi Gyula.*

Szerves és biokémia a *kémia kiegészítő tanárképző szak* I. évfolyama számára, az első és második félévben összesen 40 óra. Előadó: *dr. Simon Ákos.*

Gyakorlatok:

Szerves kémiai laboratóriumi gyakorlatok a *nehézvegyipari szak* I. évfolyama számára, összesen 80 óra.

Anyagszerkezeti vizsgálatok laboratóriumi gyakorlat a nehézvegyipari szak V. évfolyama számára, a második félévben összesen 90 óra.

Anyagszerkezeti vizsgálatok laboratóriumi gyakorlat a nehézvegyipari szak VI. évfolyama részére az 1. félévben, összesen 124 óra.

Szerves és biokémia laboratóriumi gyakorlatok a *kémia kiegészítő tanárképző szak* II. évfolyama számára az első félévben, összesen 30 óra.

II.

Szerves kémia csoport

Dr. Speier Gábor okl. vegyészmérnök (Drezdai Műszaki Egyetem 1966), a kémiai tudomány doktora (1986), intézeti csoportvezető egyetemi docens (1974), az Egyetemi Tanács tagja, a Kiváló munkáért kitüntetés tulajdonosa (1986). Az MTA Koordinációs Kémiai munkabizottságának, a VEAB Olajipari munkabizottságának, az egyetem Tudományos Bizottságának valamint Oktatási és Nevelési Bizottságának tagja, az Órarendszerkesztési Bizottság vezetője, Veszprém, Zrínyi M. u. 9. Telefonszám: 11-071.

Dr. Markó László, az MTA rendes tagja, az MTA Műszaki Kémiai Kutató Intézet igazgatója, az MTA Petrolkémiai Kutató Csoport vezetője, egyetemi tanár (másodállás) (1965). (Adatait lásd a Petrolkémiai Kutató Csoportnál.)

Dr. Farády László okl. vegyészmérnök (Budapesti Műszaki Egyetem, 1951), a kémiai tudomány kandidátusa (1973), egyetemi docens, intézeti igazgatóhelyettes (1957). Az egyetem Publikációs Archívumának konzulense. Veszprém, Csikász Imre u. 11/A.

Dr. Ungváry Ferenc okl. vegyészmérnök (VVE, 1963), a kémiai tudomány kandidátusa (1973), egyetemi docens (1963), a Kiváló munkáért kitüntetés tulajdonosa (1985), Akadémiai díjas (1987). Az MTA Heterociklusos Kémiai munkabizottságának és Kovalens Szervetlen Vegyületek munkabizottságának tagja. 8226 Alsóörs, Akácfa u. 3.

Dr. Papp Lajos okl. vegyészmérnök (Ásványolaj és Földgázkémiai Műszaki Egyetem, Moszkva, 1959), egyetemi adjunktus (1964). Az intézeti pártcsoport vezetője, a VSE asztalitenisz szakosztályának vezetője. Veszprém, Árpád u. 27.

Dr. Vastag Sándor okl. vegyészmérnök (VVE, 1971), egyetemi adjunktus (1971). Kollégiumi nevelőtanár, a Kiváló munkáért kitüntetés tulajdonosa (1980). Veszprém, Hársfa u. 11.

Tisza Sándor okl. vegyészmérnök (VVE, 1986), egyetemi tanársegéd (1986). 4400 Nyíregyháza, Lengyel u. 46. (Ideiglenes lakás: Veszprém, Endrődi u. 67/b.)

Szabó Lajos okl. vegyészmérnök (VVE, 1986), tudományos továbbképzési ösztöndíjas (1986). 4080 Hajdúnánás, Maghy Z. u. 4. (Ideiglenes lakás: Veszprém, Schönherz Z. u. 12.)

Németh László okl. vegyészüzemmérnök (VVE, 1982), műszaki ügyintéző (1982). Veszprém, Damjanich u. 4/c.

Kottek Pálné intézeti ügyviteli alkalmazott (1987. máj. 9-től nyugdíjas), *Korányi Béláné* intézeti előadó (1987. május 9-től) a Kiváló munkáért kitüntetés tulajdonosa (1987), *Boros Abáné, Bosnyák Béláné* a MKE Technikusi Szakosztály titkára (gyesen), *dr. Fekete Miklósné*, miniszteri dicsérettel kitüntetve (1987), *Fényes Sándorné, Károlyi István* szakszervezeti bizalmi, az Egyetemi Tanács tagja, a Kiváló munkáért kitüntetés tulajdonosa (1987) és *Major István* vegyésztechnikusok, kiemelt szakmunkások, *dr. Tasiné Csomai Teréz* (helyettes) és *Kántor Magdolna* (szerződéses) műszaki ügyintézők, *Kiskőrösi Józsefné* miniszteri dicsérettel kitüntetve (1987) és *Nyitrai Istvánné* takarítók.

Szerves alapanyagok kémiája és technológiája csoport

Dr. Heil Bálint okl. vegyészmérnök (VVE, 1959), a kémiai tudomány doktora (1980), a VEAB tudományos titkára, intézeti igazgató egyetemi tanár, csoportvezető, rektor (1959), a Kiváló munkáért kitüntetés tulajdonosa (1978). Az MTA Műszaki Kémiai Bizottságának, Kovalens Szervetlen Vegyületek munkabizottságának, Reakciókinetikai és Katalízis munkabizottságának, valamint a VEAB Kémiai Szakbizottságának tagja. A MKE Szerves Kémiai Szakbizottságának vezetőségi tagja és Fémorganikus Kémiai Szakcsoportjának elnöke, a FECHEM Working Party on Organometallic Chemistry-ben a MKE képviselője. A Veszprém Megyei Tanács tagja. Veszprém, Átrium-köz 18. Telefonszám: 13-465.

Dr. Bakos József okl. vegyészmérnök (VVE, 1970), egyetemi adjunktus (1970), a Kiváló munkáért kitüntetés tulajdonosa (1987). Az Oktatási és Nevelési Bizottság tantervi és módszertani munkacsoportjának tagja, a VVE összekötője a Budapesti Vegyiművekben. Veszprém, Szabó E. u. 7/i.

Dr. Palágyi József okl. vegyészmérnök (VVE, 1963), egyetemi adjunktus (1970), a Munka Érdemrend ezüst fokozatának tulajdonosa (1982). 8220 Balatonalmádi, Előd u. 22.

Dr. Simon Ákos okl. vegyészmérnök (VVE, 1966), egyetemi adjunktus (1978). Az egyetem Szakszervezeti Bizottságának és Közművelődési Bizottságának, valamint a Szerződéses Munkákat Véleményező bizottságnak tagja. Veszprém, Stadion u. 32/2.

Dr. Kvintovics Pál okl. vegyészmérnök (VVE, 1973), egyetemi tanársegéd (1973). Az Egyetem Tudományos Bizottságának tagja, Veszprém, Komócsin Z. u. 16/b.

Dr. Tőrös Szilárd okl. vegyészmérnök (VVE, 1975), egyetemi tanársegéd (1984). A MKE Veszprém megyei Csoportjának szervező titkára, Tanácsának és Intéző Bizottságának valamint a Dunántúli területi Szervezet Elnökségének tagja. A VVE TDK tanácsának tagja. 7625 Pécs, Babits M. u. 1. (Ideiglenes lakás: Veszprém, Haszkovó u. 18/h.)

Dr. Kollár László okl. vegyészmérnök (VVE, 1979), egyetemi tanársegéd (1984), kollégiumi tanár. 7400 Kaposvár, Ivánfa-hegy 10/a. (Ideigl.: Veszprém, Schönherz Z. u. 12.)

Dr. Tóth Imre okl. vegyészmérnök (VVE, 1982), tudományos segédmunkatárs (1982). Veszprém, Simon I. u. 1/d.

Kothencz János okl. vegyészmérnök (VVE, 1986), (szerződéses) tudományos segédmunkatárs (1986). 8220 Balatonalmádi, Fehérkereszt u. 18.

Ranga Tibor okl. vegyészmérnök (VVE, 1986), (szerződéses) műszaki ügyintéző (1986). 7100 Szekszárd, Táncsics u. 27. (Ideiglenes lakás: Veszprém, Móricz Zs. u. 8.)

Vajda Ervin okl. vegyészmérnök (VVE, 1986), (szerződéses) tudományos segédmunkatárs (1986). 8800 Nagykanizsa, Új Élet u. 23. Ideiglenes lakás: Veszprém, Schönherz Z. u. 12.

Báthori Imre okl. vegyészüzemmérnök (VVE, 1981), műszaki ügyintéző (1986). Veszprém, Koltói Anna u. 9/o.

Böröcz István, dr. Csukás Béláné és *Édes Béla* vegyésztechnikusok, kiemelt szakmunkások, *Hajzer Irén, Kelemen Edit* és *Sas Tibor* szerződéses műszaki

ügyintézők, *Bodnár Zsolt, Borvári Ildikó* és *Gémes Péter* szerződéses műszaki ügyintézők (1986. július hónapban), *Czigler Ferenc* és *Czvizler Csaba szakmunkások, Balinkó Istvánné* takarító.

Meghívott előadók:

Dr. Biacs Péter okl. vegyészmérnök, a kémiai tudomány doktora, a Központi Élelmiszeripari Kutató Intézet főigazgatója. 1116 Budapest, Fehérvári u. 201.

Dr. Kerényi Ervin okl. vegyész, a kémiai tudomány kandidátusa, a MÁFKI tudományos főosztályvezetője, címzetes egyetemi docens, Veszprém, Schönherz Z. u. 25/a.

Dr. Losonczi Béla okl. vegyészmérnök, a kémiai tudomány kandidátusa, a BME Szerves Kémiai Technológiai Tanszék egyetemi docense. Budapest, XII., Vércse u. 6.

Dr. Pályi Gyula okl. vegyészmérnök, a kémiai tudomány doktora, az ELTE Általános és Szervetlen Kémia Tanszékének tudományos tanácsadója, címzetes egyetemi tanár. Budapest, XII., Meredek u. 43.

Szakszervezeti bizalmiak: *dr. Bakos József* és *Károlyi István.*

III.

Szalontai G.–Kollár L.: Carbon–13 NMR spectra of steroids: effect of double bond on ring carbons. (Szteroidok ^{13}C NMR spektruma: a kettős kötés hatása a gyűrű-szénatomokra.) Int. Symp. on Steric Aspects of Biomolecular Interactions, Sopron, 1985. aug. 26–29. (Proc. P III.–10.) (Poszter).

Pino, P.–Kollár L.–Consiglio, G.: Asymmetrische Hydroformylierung von α, β-ungesättigten Estern. (α, β-Telítetlen észterek aszimmetrikus hidroformilezése.) Schweiz. Chem. Ges., Herbstversammlung, Bern, 1985. okt. 18. (Proc. ON I–7.)

Balogh-Hergovich É.–Speier G.: The oxygenation of indoles catalyzed by bis(acetylacetonato)oxovanadium. (Indolok bisz(acetil-acetonáto)oxovanádiummal katalizált oxigénezése.) XXIV. Int. Confer. Coordin. Chem., Athén, 1986. aug. 24–29. (Abstr. 639.) (Poszter).

Prókai-Tátrai K.–Tőrös S.–Heil B.: Regioselective hydroformylation with $Rh(NBD)Cl_2$+PR_3 catalysts. (Regioszelektív hidroformilezés $Rh(NBD)Cl_2$+PR_3 katalizátorokkal.) XXIV. Int. Confer. Coordin. Chem., Athén, 1986. aug. 24–29. (Abstr. 656.) (Poszter).

Ranga T.–Tasi M.–Galamb V.–Pályi G.: Iodocobalt tetracarbonyl as useful synthetic tool in obtaining cobalt carbonyl complexes. (Jód-kobalt-tetrakarbonil, kobalt-karbonil komplexek előállításának egy előnyös kiindulási anyaga.) XXIV. Int. Confer. Coordin. Chem. Athén, 1986. aug. 24–29. (Abstr. 431.) (Poszter).

Rockenbauer A.–Győr M.–Speier G.–Tyeklár Z.: Electron spin resonance spectroscopic investigation of copper(I) 9,10-phenanthrenesemiquinone complexes. (9,10-Fenantrén-szemikinon réz(I)-komplexeinek ESR vizsgálata.) XXIV. Int. Confer. Coordin. Chem., Athén, 1986. aug. 24–29. (Abst. 289.) (Poszter).

Bakos J.–Párkányi L.–Speier G.–Tyeklár Z.: Synthesis and structure of some 1,3,2-Oxazaphospholines. (Néhány 1,3,2-oxazafoszfolén szintézise és szerkezete.) X. Int. Confer. on Phosphorus Chem., Bonn, 1986. aug. 31–szept. 6. (Abstr. B–7.) (Poszter).

Bakos J.–Tóth I.–Szalontai G.–Heil B.: ^{31}P NMR studies of rhodium complexes containing chelating diphosphine. (Kelátképző difoszfint tartalmazó ródium-komplexek ^{31}P NMR vizsgálata.) X. Int. Confer. on Phosphorus Chem., Bonn, 1986. aug. 31.–szept. 6. (Abstr. A–3.) (Poszter).

Szalontai G.–Bakos J.–Tóth I.–Heil B.–Pelczer I.–Sohár P.: ^{1}H, ^{13}C and ^{31}P NMR studies of the stereochemistry of chiral 2-substituted (4R, 6R)-dimethyl-1,3,2-dioxaphosphorinanes. (Királis 2-szubsztituált (4R, 6R)-dimetil-1,3,2-dioxafoszforinánok sztereokémiájának ^{1}H, ^{13}C és ^{31}P NMR vizsgálata.) (Abstr. A–87). (Poszter).

Simon Á.–Molnár A.–Kovács Gy.: Ditiokarbamát üzem folyékony hulladékainak kezelése. Környezetvédelem '86, Szombathely, 1986. szept. 9–10.

Balogh–Hergovich É.–Speier G.: The oxidation of indoles with dioxygen and hydrogen peroxide in the presence of bis(acetylacetonato)oxovanadium(IV). (Indolok oxidálása dioxigénnel és hidrogén-peroxiddal bisz(acetil-acetonáto)oxovanádium(IV) jelenlétében.) Int. Microsymp. on the Oxidation of Organic Compounds, Tallinn, 1987. márc. 10–14. (Abstr. 14.)

Kucsera S.–Speier G.–Tyeklár Z.: The oxygenation of some copper catecholate and semiquinone complexes. (Néhány réz-pirokatechin és -szemikinon komplex oxigénezése.) Int. Microsymp. on the Oxidation of Organic Compounds, Tallinn, 1987. márc. 10–14. (Abstr. pap. 13.)

Papp L.–Speier G.: Mechanistic studies on the oxidation of benzoin and desoxybenzoin by dioxygen catalyzed by copper(I) complexes. (Benzoin és dezoxi-benzoin dioxigénnel végzett, réz(I)-komplexekkel katalizált oxidációja mechanizmusának vizsgálata.) Int. Microsymp. on the Oxidation of Organic Compounds, Tallinn, 1987. márc. 10–14. (Abstr. pap. 31.)

Ungváry F.–Wojcicki, A.: Remarkable lability toward substitution of sodium tetracarbonyl cobaltate(1-). (Nátrium tetrakarbonil-kobaltát(1-) figyelemreméltó labilitása szubsztitúcióval szemben.) 193rd National Meeting of the Americal Chem. Soc., Denver (Co.), 1987. ápr. 5–10. (Abstr. INOR 221.)

Bakos J.–Tóth I.–Szalontai G.–Fülöp V.–Heil B.: Rh(I)- és Rh(III)-komplexek spektroszkópiai vizsgálata. XXII. Komplexkémiai Kollokvium, Sopron, 1987. máj. 27–29.

Kollár L.–Consiglio, G.–Pino, P.–Tóth I.–Bakos J.–Heil B.: Aszimmetrikus hidroformilezés $PtCl(SnCl_3)$(biszfoszfin) katalizátorral. XXII. Komplexkémiai Kollokvium, Sopron, 1987. máj. 27–29.

Papp L.–Speier G.: Ketonok homogénkatalitikus oxigénezése 1,2-dikarbonilvegyületekké. XXII. Komplexkémiai Kollokvium, Sopron, 1987. máj. 27–29.

Simon Á.: Tioszénsavamid-anhidridek reakciója átmenetifém sókkal. XXII. Komplexkémiai Kollokvium, Sopron, 1987. máj. 27–29.

Speier G.: Szemikinonátoréz(I)-komplexek reakciója peroxidokkal és diszulfidokkal. XXII. Komplexkémiai Kollokvium, Sopron, 1987. máj. 27–29.

Rockenbauer A.–Győr M.–Speier G.: Réz(II)-komplexek dimerizációjának vizsgálata ESR-spektroszkópiával. XXII. Komplexkémiai Kollokvium, Sopron, 1987. máj. 27–29.

Tóth I.–Bakos J.–Heil B.: Vízoldható királis ligandumok előállítása és alkalmazása prokirális telítetlen vegyületek enantioszelektív hidrogénezésében. XXII. Komplexkémiai Kollokvium, Sopron, 1987. máj. 27–29.

Tőrös Sz.–Heil B.: A foszfinbázicitás hatása a ródiumkatalizátorokkal végzett hidrogénezési és hidroformilezési reakciók szelektivitására. XXII. Komplexkémiai Kollokvium, Sopron, 1987. máj. 27–29.

Vastag S.–Markó L.: Kobalt-karbonil komplexek készítése $CoCl_2$-ból. XXII. Komplexkémiai Kollokvium, Sopron, 1987. máj. 27–29.

Ungváry F.–Wojcicki, A.: Propargil-cobalt carbonyls. (Propargil-kobalt-karbonilok.) 19th ACS Central Regional Meeting, Columbus (Ohio), 1987. jún. 24–26. (Abstr. pap. 229.).

IV.

Speier G.: Copper-catalyzed autoxidation of acyloins. (Aciloinok rézkatalizálta autooxidációja.) Acta Chim. Acad. Sci. Hung. *124*, 155–164 (1987).

James, B. R.–Morris, R. H.–Kvintovics P.: Hydridoiridium(III) sulfoxide complexes and their reactivity toward dioxygen. (Hidrido-iridium(III)-szulfoxid komplexek és reaktivitásuk dioxigénnel szemben.) Can. J. Chem. *64*, 897–903 (1986).

Pruchnik, F.–James, B. R.–Kvintovics P.: Dimeric rhodium(II) complexes containing bridging mandelate ligands. (Hídképző mandelát-ligandumokat tartalmazó dimer ródium(II)-komplexek.) Can. J. Chem. *64*, 936–939 (1986).

Kollár L.–Floris, B.–Pino, P.: Hydroformylation of vinylferrocene with rhodium and platinum catalysts. (Vinil-ferrocén hidroformilezése ródium és platina katalizátorokkal.) Chimia *40*, 201–202 (1986).

Kollár L.–Consiglio, G.–Pino, P.: Hydroformylation of unsaturated dicarboxylic esters with rhodium containing catalysts. (Telítetlen dikarbonsavészterek hidroformilezése ródium-tartalmú katalizátorokkal.) Chimia *40*, 428–429 (1986).

Kovács I.–Ungváry F.–Markó L.: Cleavage of Co–C and Co–Co bonds by hydrogen halides. Reaction of $(CH_3)_2CHC(O)Co(CO)_4$, $Co_2(CO)_8$, $Co_2(CO)_7PPh_3$ and $Co_2(CO)_6(PBu^n_3)_2$ with HX (X = Cl, I). (Co–C és Co–Co kötések hasítása halogén-hidrogénekkel. $(CH_3)_2CHC(O)Co(CO)_4$, $Co_2(CO)_8$, $Co_2(CO)_7PPh_3$ és $Co_2(CO)_6(PBu^n_3)_2$ reakciója HX molekulákkal (X = Cl, I.)) Inorg. Chim. Acta *116*, L15–L16 (1986).

Kvintovics P.–James, B. R.–Heil B.: Enantioselective transfer hydrogenation of ketones using a rhodium catalyst containing a methionine sulphoxide ligand. (Ketonok enantioszelektív transzfer-hidrogénezése metionin-szulfoxid ligandumot tartalmazó ródium katalizátorral.) J. C. S. Chem. Commun. 1811. (1986).

Balogh-Hergovich É.–Speier G.: The chlorination of indoles by copper(II) chloride. (Indolok klórozása réz(II)-kloriddal.) J. C. S. Perkin Trans. I. 2305–2308 (1986).

Speier G.: Copper-catalyzed oxidation of catechols by dioxygen. (Katechinek rézkatalizálta oxidációja dioxigénnel.) J. Mol. Catal. *37*, 259–267 (1986).

Balogh-Hergovich É.–Speier G.: Kinetics and mechanism of the dehydrogenation of indolines to indoles with dioxygen catalyzed by chloro(pyridine) copper(I) in dichloromethane solution. (Indolinok diklór-metános oldatban dioxigénnel végrehajtott és kloro(piridin)réz(I) komplexszel katalizált, indolokhoz vezető dehidrogénezésének kinetikája és mechanizmusa.) J. Mol. Catal. *37*, 309–316 (1986).

Prókai-Tátrai K.–Tőrös Sz.–Heil B.: Hydroformylation of nitrogen-containing cyclic olefins via „in situ" rhodium-phosphine catalysts. (Nitrogéntartalmú gyűrűs olefinek hidroformilezése „in situ" ródium-foszfin katalizátorokkal.) J. Organometal. Chem. *315*, 231–236 (1986).

Ungváry F.–Sisak A.–Kovács I.–Markó L.: Az ipari jelentőségű propénhidroformilezés termékképzési reakciójának kinetikai vizsgálata modellvegyületekkel. Kém. Közlem. *65*, 127–136 (1987).

Markó L.–Radhi, M. A.–Palágyi J.–Pályi Gy.: Szén-monoxid felhasználása homogénkatalitikus redukciókban és hidrogénezésekben. Kém. Közlem. *65*, 144–159 (1987).

Szalontai G.–Bakos J.–Tóth I.–Heil B.–Pelczer I.–Sohár P.: ^{1}H, ^{13}C and ^{31}P NMR studies of the stereochemistry of chiral (4R, 6R)-2-substituted-1,3,2-dioxaphosphorinanes. (Királis (4R, 6R)-2-szubsztituált-1,3,2-dioxafoszforinánok sztereokémiájának ^{1}H, ^{13}C és ^{31}P NMR tanulmányozása.) Magn. Res. in Chem. *24*, 890–896 (1986).

Ungváry F.–Markó L.: Kinetics and mechanism of the reaction of $HCo(CO)_4$ with ethyl acrylate. Conversion of (1-/ethoxycarbonyl/ethyl) cobalt tetracarbonyl to (3-/ethoxycarbonyl/propionyl)cobalt tetracarbonyl. ($HCo(CO)_4$ és etil-akrilát reakciójának kinetikája és mechanizmusa. Az (1-(etoxi-karbonil)etil)kobalt-tetrakarbonil átalakítása (3-(etoxi-karbonil)propionil) kobalt-tetrakarbonillá.) Organometallics *5*, 2341–2345 (1986).

Bakos J.–Heil B.–Kollár L.–Tőrös Sz.–Eifert Gy.–Bihari F.–Pletyák M.–Durkó Mné–Küronya I. et al.: Hatóanyagként szubsztituált fenoxi-benzaldehidet tartalmazó gombaölő készítmény. 190.222 ljsz. magyar szabadalom (1986).

Bakos J.–Heil B.–Kollár L.–Tőrös Sz.–Eifert Gy.–Bihari F.–Szulágyi J.–Durkó Mné–Küronya I. et al.: Hatóanyagként fenoxi-benzaldehid származékokat tartalmazó fungicid készítmények és eljárás a hatóanyag előállítására. 193.194. ljsz. magyar szabadalom, Ger. Offen. 3, 501, 428. (1986).

Heil B.–Szotyory L.–Bakos J.–Stefkó B.–Nagy F.–Gebhard I.–Pribék F.–Vinis T.: Nagyüzemi, javított eljárás gyógyszeripari felhasználásra alkalmas nagytisztaságú difenil-metán előállítására. Szabad. ljsz. nélkül, elfogadva (1986).

Kreidl J.–Turcsányi P.–Stefkó B.–Szilbereki J.–Deutschné Juhász I.–Bakos J.–Heil B.–Szotyory L.: Eljárás új nitro-diaril-szulfoxid származékok előállítására. Szabad. ljsz. nélkül, elfogadva (1986).

Bakos J.–Heil B.–Kollár L.–Tőrös Sz.–Eifert Gy.–Bihari F.–Boros P.–Durkó Mné–Küronya I. et al.: Hatóanyagként szubsztituált benzoesav-származékokat tartalmazó fungicid készítmények és eljárás a hatóanyagok előállítására. Szabad. ljsz. nélkül, elfogadva (1987).

Bakos J.–Heil B.–Kollár L.–Tőrös Sz.–Eifert Gy.–Bihari F.–Sárosi L.–Durkó Mné–Küronya I. et al.: Hatóanyagként 2-nitro-benzoesav származékokat tartalmazó gombaölő készítmény. Szabad. ljsz. nélkül, elfogadva (1987).

VI.

Indolok klórozásának megvalósítása réz(II)-kloriddal. Aciloinok és benzpirokatechinek katalitikus oxidálása 1,2-dikarbonil-vegyületekké ill. o-kinonokká réz(I)-komplex jelenlétében; kinetikai vizsgálatok alapján javaslat a reakció mechanizmusára. Indoleninek homogénkatalitikus dehidrogénezése indolokká dioxigénnel réz(I)-katalizátor alkalmazásával. – Néhány új foszfintartalmú kobalt-, nikkel- és szelén-karbonil-komplex szintézise.

Dehidroaminosavak enantioszelektív hidrogénezése királis foszfinok szulfonálásával nyert új vízoldható ligandumok ródium(I)-komplexeivel. – A $Rh(NBD)Cl_2$+PR_3 „in situ" katalizátorokkal végrehajtott hidroformilezés regioszelektivitásának egységes értelmezése. – Olefinek és telítetlen karbonsav-észterek enantioszelektív hidroformilezése új Pt-biszfoszfin–$SnCl_2$ katalizátorrendszerekkel. – Fém-karbonilok által katalizált homologizálási reakciók megvalósítása. – Dimetil-ditiokarbamát oxidációja kinetikájának tisztázása. Mechanizmus javaslat uretánoknak tetrametil-tiurám-monoszulfid és átmenetifém-halogenid reakciójában való képződésére. – Eljárás kidolgozása új (trifluor-metil)-difenil-éter típusú növényvédőszer hatóanyagok előállítására.

SZERVETLEN KÉMIAI TECHNOLÓGIA INTÉZET

I.

A Szervetlen Kémiai Technológia Tanszék 1951-ben alakult, majd 1956-ban a Kémiai Technológia Tanszék nevet vette fel. A tanszék ideiglenesen megbízott vezetője 1952 szeptemberéig *Ochsenfeld Vilmos* volt, ettől kezdve 1964. január 1-ig *dr. Polinszky Károly* egyetemi tanár (távollétében *dr. Henszelmann Frigyes* docens), utána 1967. június 15-ig *dr. Henszelmann Frigyes* egyetemi docens volt a tanszékvezető. 1968. január 31-ig ideiglenesen *dr. Péchy László* egyetemi tanár, 1968. február 1-től 1983. június 30-ig *dr. Káldi Pál* egyetemi tanár volt a tanszékvezető. Azóta *dr. Várhegyi Győző* egyetemi tanár vezeti a tanszéket. 1984. júl. 1-től Szervetlen Kémiai Technológia Intézetté alakult át a tanszék.

Az intézetben a következő csoportok vannak: Alumínium és ritkafémek kémiai technológiája csoport, vezetője: *dr. Várhegyi Győző* egyetemi tanár; Elektrokémiai és fémkorróziós csoport, vezetője: *dr. Tomcsányi László* tud. tanácsadó; Hulladékszegény technológiák csoport, vezetője: *dr. Mészáros Pál* docens; Reaktortechnikai és technológiai csoport, vezetője: *dr. Scholtz József* docens.

Az intézet a C épület IV. emeletén, az alagsorban és a D épületben van.

NAPPALI TAGOZAT

Előadások:

Munkavédelem a *nehézvegyipari szakon* a III. évfolyam számára, összesen 30 óra. Előadó: *dr. Szücs Imre.*

Szervetlen kémiai technológia (választható technológia) a nehézvegyipari szakon a III. évfolyam számára, összesen 42 óra. Előadó: *dr. Mészáros Pál.*

Szervetlen kémiai technológia (választható technológia) a nehézvegyipari szakon a III. évfolyam számára, összesen 45 óra. Előadó: *dr. Scholtz József, dr. Óvári Ferenc.*

Szervetlen kémiai technológia (nem választott technológia) a nehézvegyipari szakon a III. évfolyam számára, összesen 42 óra. Előadó: *dr. Szücs Imre.*

Szervetlen kémiai technológia (ágazati tárgy) a nehézvegyipari szakon a IV. évfolyam számára, összesen 42 óra. Előadó: *dr. Tomcsányi László, dr. Óvári Ferenc, dr. Scholtz József, dr. Szabó János.*

Szervetlen kémiai technológia (ágazati tárgy) a nehézvegyipari szakon a IV. évfolyam számára, összesen 75 óra. Előadó: *dr. Várhegyi Győző, dr. de Jonge János, dr. Szücs Ferenc, dr. Reisz Tivadar.*

A környezetvédelem és a hulladékszegény technológiák. Választható szaktárgy a nehézvegyipari szakon az V. évfolyam számára, összesen 28 óra. Előadó: *dr. de Jonge János.*

Vegyipari technológia I. a *szervező vegyészmérnöki szakon* a III. évfolyam számára, összesen 28 óra. Előadó: *dr. Szücs Ferenc.*

Munkavédelem a szervező vegyészmérnöki szakon a III. évfolyam számára, összesen 28 óra. Előadó: *dr. Szücs Imre.*

Választható technológia a szervező vegyészmérnöki szakon a IV. évfolyam számára, összesen 21 óra. Előadó: *dr. Szücs Ferenc, dr. Egyházy Tibor.*

Munkavédelem a *műszer és méréstechnikai szakon* a II. évfolyam számára, összesen 30 óra. Előadó: *dr. Szücs Imre.*

Kémiai technológia a műszer és méréstechnikai szakon a III. évfolyam számára, összesen 45 óra. Előadó: *dr. de Jonge János.*

Szemináriumok – gyakorlatok:

Szervetlen kémiai technológia (választható technológia) a *nehézvegyipari szakon* a III. évfolyam számára, összesen 30 óra.

Szervetlen kémiai technológia laboratóriumi gyakorlatok a nehézvegyipari szakon a III. évfolyam számára, összesen 3 x 60 óra.

Szervetlen kémiai technológia (ágazati tárgy) a nehézvegyipari szakon a IV. évfolyam számára, összesen 72 óra.

Szervetlen kémiai technológiai laboratóriumi gyakorlatok (ágazati tárgy) a nehézvegyipari szakon az V. évfolyam számára, összesen 56 óra.

Szakdolgozat a nehézvegyipari szakon a III. évfolyam számára, összesen 75 óra.

Diplomamunka a nehézvegyipari szakon az V. évfolyam számára, összesen 609 óra.

Vegyipari technológia a *szervező vegyészmérnöki szakon* a III. évfolyam számára, összesen 14 óra.

Vegyipari technológia laboratóriumi gyakorlatok a szervező vegyészmérnöki szakon a III. évfolyam számára, összesen 42 óra.

Nehézvegyipari technológia a szervező vegyészmérnöki szakon a IV. évfolyam számára, összesen 21 óra.

Választható technológia a szervező vegyészmérnöki szakon a IV. évfolyam számára, összesen 15 óra.

Választható technológia laboratóriumi gyakorlatok a szervező vegyészmérnöki szakon a IV. évfolyam számára, összesen 38 óra.

LEVELEZŐ TAGOZAT

Előadások:

Szervetlen kémiai technológia (nem választott technológia) a nehézvegyipari szakon a IV. évfolyam számára, összesen 24 óra. Előadó: *dr. Sziklai Géza.*

Szervetlen kémiai technológia (ágazati tárgy) a nehézvegyipari szakon a VI. évfolyam számára, összesen 30 óra. Előadó: *dr. Várhegyi Győző, dr. de Jonge János, dr. Szücs Ferenc, dr. Reisz Tivadar.*

Gyakorlatok:

Szervetlen kémiai technológiai laboratóriumi gyakorlatok a nehézvegyipari szakon a IV. évfolyam számára, összesen 60 óra.

Szervetlen kémiai technológiai laboratóriumi gyakorlatok (ágazati tárgy) a nehézvegyipari szakon a VI. évfolyamon, összesen 56 óra.

Diplomamunka a nehézvegyipari szakon a VI. évfolyam számára.

II.

Alumínium és ritkafémek kémiai technológiája csoport

Dr. Várhegyi Győző okl. kohómérnök (Soproni ME 1951), a műszaki tudomány doktora (1968), intézetigazgató, csoportvezető (1983), egyetemi tanár (1984). A Nehézipar kiváló dolgozója (1969), Kiváló dolgozó (1975, 1976), Kiváló munkáért miniszteri kitüntetés (1983, 1985) és a Munka Érdemrend ezüst fokozatának (1973) tulajdonosa. Nemzetközi tevékenységéért több díszoklevél és a KGST emlékérem (1974) tulajdonosa. Az Országos Bányászati és Kohászati Egyesület által alapított Christoph Traugott Delius emlékérem (1982) és a Kiváló feltaláló kitüntetés bronz fokozatának (1983) tulajdonosa. A VVE Elnökségének, a VVE Tanácsának és az Egyetem Tudományos Bizottságának tagja. A miskolci Nehézipari Műszaki Egyetem c. egyetemi tanára és Állami Vizsgáztató Bizottságának tagja. Az Alumíniumipari Tervező és Kutató Intézet (ALUTERV–FKI) tudományos tanácsadója. Az MTA Műszaki Osztályához tartozó Metallurgiai Bizottság és Kémiai Osztályához tartozó Szilárdtest Kémiai Bizottság tagja. A VEAB Műszaki Szakbizottsága Alumíniumipari Munkabizottságának vezetője. A Magyarhoni Földtani Társulat szakcsoportjának elnöke, az Országos Bányászati és Kohászati Egyesület Fémkohászati Szakbizottságának vezetőségi tagja valamint ritkafém szakcsoportjának elnöke. A Magyar Alumínium c. folyóirat szerkesztőbizottságának tagja. Az International Committee of Studies of Bauxites Alumina and Aluminium (ICSOBA) Magyar Bizottsága elnökségének, valamint az AIME Metallurgical Society tagja. 1023 Budapest, Lajos u. 11. Telefonszám: 882-772.

Dr. Szücs Ferenc okl. vegyészmérnök (VVE, 1958), a kémiai tudomány kandidátusa (1976), egyetemi docens (1958). A Veszprém megyéért a tudománnyal emlékérem valamint az OM Kiváló munkáért kitüntető érdemérmének tulajdonosa (1979). A VVE pártbizottsága és az agitációs és propaganda munkabizottság tagja. Az 1. sz. pártalapszervezet vezetőségi tagja. Veszprém, Wartha Vince u. 22/b. Telefonszám: 11-855.

Dr. Reisz Tivadar okl. vegyészmérnök (VVE, 1961), okl. korróziós szakmérnök (1970), egyetemi adjunktus (1961). Kiváló munkáért kitüntetés (1986). Az MTA VEAB Kémiai szakbizottság korróziós munkabizottságának tagja. A veszprémi Elektromos Horgászegyesület alelnöke. Veszprém, Stadion u. 24. Telefonszám: 13-521.

Dr. Szigeti György okl. vegyészmérnök (VVE, 1953), egyetemi adjunktus (1953). Az oktatásügy kiváló dolgozója (1968). Veszprém, Liszt Ferenc u. 5.

Dr. Sziklai Géza okl. vegyészmérnök (VVE, 1956), egyetemi adjunktus (1956). Az oktatásügy kiváló dolgozója (1966), a Munka Érdemrend bronz fokozatának tulajdonosa (1974). Veszprém, Stadion u. 24.

Dr. Szücs Imre okl. vegyészmérnök (VVE, 1957), egyetemi adjunktus (1969). A Felsőoktatási Munkavédelmi Bizottság és a VEAB Alumíniumipari munkabizottsága tagja. Veszprém, Cserhát 4/b.

Résí József okl. vegyészmérnök (VVE, 1984) tudományos ösztöndíjas. 5900 Orosháza, Horváth P. u. 29. Veszprém, Schönherz Z. u. 12.

Mohamed Najjar ösztöndíjas aspiráns. (Szíriai állampolgár.)

Baradits Györgyné, Juhász István vegyésztechnikusok. *Kovács Imre, Kohán Emma* laboránsok, *Vad Julianna* (Kiváló dolgozó) nyugdíjas munkavállaló.

Elektrokémiai és fémkorróziós csoport

Dr. Tomcsányi László okl. vegyész (ELTE TTK, 1965), a kémiai tudomány kandidátusa (1975), tudományos tanácsadó, csoportvezető (1984). Az MTA Elektroanalitikai Munkabizottságának tagja. 1028 Budapest, Szilágyi E. u. 21/b.

Dr. Óvári Ferenc okl. vegyészmérnök (Leningrádi Lenszovjet Műszaki Egyetem, 1961), okl. korróziós szakmérnök (VVE, 1967), a kémiai tudomány kandidátusa (1970), felsőfokú politikai végzettség (MSZMP MLEE 1985), egyetemi docens (1961). A VEAB Kémiai szakbizottság korróziós munkabizottságának és a történelmi szakbizottság Archeometriai munkabizottságának tagja. A VVE MSZBT tagcsoportjának elnökségi tagja, a Magyar Éremgyűjtők Egyesülete vezetőségi tagja és a veszprémi csoport elnöke. Veszprém, Stadion u. 26.

Baróti Lászlóné dr. Lábár Zsuzsanna okl. vegyészmérnök (VVE, 1966), egyetemi adjunktus (1978). Veszprém, Csermák A. u. 14/b. Telefonszám: 13-864.

Dr. Ubrankovics István okl. vegyészmérnök (VVE, 1953), okl. korróziós szakmérnök (VVE, 1970), egyetemi adjunktus (1959). A Vegyipar kiváló dolgozója (1959). Veszprém, Nárcisz u. 16.

Dr. Molnár Ferenc okl. vegyészmérnök (VVE, 1971), egyetemi tanársegéd (1977). Az MSZB Fény- és Színmérési szekciójának tagja. Veszprém, Komarov u. 2.

Pálffy Gézáné Kiváló munkáért kitüntetés, *Huszár Józsefné* technikusok, *Sámpár Istvánné* laboráns.

Hulladékszegény technológiák csoport

Dr. Mészáros Pál okl. vegyészmérnök (VVE, 1959), okl. vegyipari gazdasági mérnök (1965), a kémiai tudomány kandidátusa (1977), egyetemi docens, csoportvezető. Az Oktatásügy kiváló dolgozója (1977). Munka Érdemrend ezüst fokozatának (1985) tulajdonosa. A VVE MSZMP pártbizottságának és a pártépítési munkabizottság tagja. A MTA Kémiai technológiai és vegyi környezetvédelmi munkabizottság tagja. A VEAB Környezetvédelmi

és hulladékhasznosítási munkabizottságának tagja. Veszprém, Egry József u. 6/e. Telefonszám: 21-165.

Dr. de Jonge János okl. vegyészmérnök (VVE, 1953), a kémiai tudomány kandidátusa (1974), egyetemi docens. A Munka Érdemrend bronz fokozatának tulajdonosa (1986). Az Oktatásügy kiváló dolgozója (1969). A glasgowi Strathclyde Egyetemen a Master of Science fokozat tulajdonosa (1965), a HJIC segédszerkesztője, a VVE Továbbképzési és Külkapcsolatok Bizottsága, az ONB Tantervi és Módszertani Munkabizottságának, a Mérnöktovábbképző I. sz. vegyész szakbizottságának, és a Műv. Min. főiskolai főosztálya vegyész-vegyészmérnöki szakbizottsága tagja. Tartalékos százados. Veszprém, Wartha Vince u. 22/a.

Dr. Kovács Béla okl. vegyészmérnök (VVE, 1971), okl. környezetvédelmi szakmérnök (VVE, 1976), egyetemi adjunktus (1971). A VVE MSZMP 1. sz. alapszervezet vezetőségi tagja. A VEAB Környezetvédelmi munkabizottság tagja. Veszprém, Haszkovó u. 16/h.

Jelinkóné Tasnády Katalin okl. vegyészmérnök, *Pálffy Géza* üzemmérnök, *Petrika Lászlóné, Bali Lajos* laboránsok.

Reaktortechnikai és technológiai csoport

Dr. Scholtz József okl. vegyészmérnök (BME, 1951), a kémiai tudomány kandidátusa (1970), egyetemi docens, csoportvezető. Az Oktatásügy kiváló dolgozója (1966). A Honvédelmi érdemérem tulajdonosa (1971). A VEAB Koordinációs munkabizottságának valamint az MTA Kémiai Technológiai és Vegyi Környezetvédelmi Munkabizottságának tagja. SZB munkavédelmi felügyelő. Veszprém, Nárcisz u. 16. Telefonszám: 11-717.

Dr. Egyházy Tibor okl. vegyészmérnök (VVE, 1969), okl. nitrogénipari szakmérnök (VVE, 1973), a műszaki tudomány kandidátusa (1985), okl. kertészeti szaktechnikus, egyetemi adjunktus (1969). A VVE SZB oktatási felelőse. Veszprém, Munkácsy u. 3/a.

Dr. Szabó János okl. vegyészmérnök (Lipcsei Marx Károly Tudományegyetem, 1962), egyetemi adjunktus (1962). Veszprém, Schönherz Z. u. 57.

Dr. Kovács József okl. vegyészmérnök (VVE, 1975), egyetemi adjunktus (1975). Veszprém, Diósi u. 2/b.

Becze Zsuzsanna, Beke Olivér laboránsok.

Kutatócsoporthoz nem tartozó dolgozók:

Csécsi Istvánné előadó, Kiváló munkáért miniszteri kitüntetés (1986), *Juhász Gyuláné* gazdasági ügyintéző, *Koronczai Sándor* mechanikus, *Jung János* műszerész, *Dietzel Gyula* nyugdíjas munkavállaló, *Pavelka Mihályné, Somogyi Lászlóné* takarítók.

Szakszervezeti bizalmi: *dr. Kovács József, Pálffy Gézáné.*

III.

Várhegyi Gy.–Tóth B.: Extraction of rare metals from bauxites 37. Berg und Hüttenmännische Tag. Freiberg. 1986. jun. 26.

Óvári F.–Tomcsányi L.: Electrochemical technology for lead extraction from scrap of acid batteries 37th Meeting of the International Society of Electrochemistry, Vilnius – (1986) aug. 24–31.

Óvári F.: Novüj metod dlja opredelenija flotirujuscsego naprjazsenija stacionarnüh szvincovüh akkumulatorov. Leningrád. (Lenszovjet Műsz. Egy.) 1987. jún. 9.

de Jonge J.: Stickoxyden. Merseburg. 1987. máj. 6.

Szabó J.: Bután katalitikus vízgőzös reformálásának vizsgálata. Reakciókinetika és Katalízis Szimpózium. Balatonalmádi. 1987. máj. 25.

Kovács B.–Boriszov G. Sz.–Mészáros P.: Mosótornyokban alkalmazott újtípusú tányérok hidrodinamikai és porleválasztási vizsgálata. Vegyészkonferencia Veszprém. 1986. aug. 25–27.

Csanády Á.–Stefanidy V.–Griger Á.–Tomcsányi L.–Albert B.: Chemical behaviour of the crystalline and quasicrystalline intermetallic phases of aluminium alloys. 8th ILMT, Leoben 1987.

Almási Á.–Horváth L.–Mészáros P.: Kupolókemencék véggázainak kéndioxid mentesítési lehetőségei. MKE: Környezetvédelmi előadás. Budapest. 1986. október 27.

Mészáros P.–de Jonge J.–Kovács B.–Jelinkóné T. K.–Faragó J.: Hazai szűrőanyagok porleválasztó képességének vizsgálata. PORANAL '86. 1986. szept. 16–18. Balatonfüred. (Poszter)

Wágner L.–Mészáros P.–Kovács B.–de Jonge J.: Kombinált szelepes tányér nedves porleválasztási képességének vizsgálata. PORANAL '86. 1986. szept. 16–18. Balatonfüred. (Poszter)

Jelinkóné, T. K.–Mészáros P.–Sziklai G.–de Jonge J.–Kovács B.–Scholtz J.–Blickle T.–Birr R.: Porok szemcseméret-eloszlásának mérési módszerei és a leválasztók minősítése közötti összefüggések. PORANAL '86. 1986. szept. 16–18. Balatonfüred. (Poszter)

Scholtz J.–Kovács J.: Az üzemeltetés hatása a metánreformáló katalizátor fontosabb jellemzőire. Reakciókinetikai és katalízis szimpózium. Balatonalmádi, 1987. máj. 25.

Egyházy T.–Scholtz J.: Ammóniaszintézis katalizátorának dezaktiválódása. Reakciókinetikai és katalízis szimpózium. Balatonalmádi. 1987. máj. 25.

Scholtz J.–Egyházy T.–Kovács J.: Heterogén katalitikus folyamat instacioner üzemmódban. Reakciókinetikai és katalízis szimpózium. Balatonalmádi. 1987. máj. 25.

Szabó J.: Nagyobb szénatomszámú szénhidrogének vízgőzös reformálására alkalmas katalizátorok vizsgálata. KGST konferencia Zamárdi. 1987. máj. 18.

Egyházy T.–Scholtz J.: Aktivitás vizsgáló módszerek metánreformáló katalizátorok tesztelése. KGST Konferencia. Zamárdi. 1987. máj. 18.

Kovács J.–Scholtz J.: Magyar hordozós metán reformáló katalizátorok fizikai és kémiai tulajdonságainak, aktivitásának vizsgálata. KGST Konferencia. Zamárdi. 1987. máj. 18.

Szabó J.–Várhegyi Gy.–Csikós Csné.: Hazai chabazit és stellerit savassága és katalitikus aktivitása. II. Veszprémi szimpózium. 1987. ápr. 27.

Nagy D.–Árva P.–Szeifert F.–Egyházy T.: Pórusdiffúzió ammóniaszintézisnél. Műszaki Kémiai Rendszerek 87. Balatonalmádi. 1987. ápr. 27.

Scholtz J.–Egyházy T.–Kovács J.: Nitrogén-oxidok katalitikus redukciója nem állandósult üzemmódban. Műszaki Kémiai Rendszerek 87. Balatonalmádi. 1987. ápr. 27.

Várhegyi Gy.: Új irányzat a metallurgiai folyamatok megvalósításában. V. Fémkohászati Napok. Balatonaliga. 1986. okt. 1.

Várhegyi Gy.–Bokros L.–Résí J.: Az arzéri előfordulásának, kinyerésének és felhasználásának világhelyzete. V. Fémkohászati Napok. Balatonaliga. 1986. okt. 2.

Várhegyi Gy.–Bokros L.: Arzén kinyerése vegyipari hulladékokból. V. Fémkohászati Napok. Balatonaliga. 1986. okt. 2. (Poszter)

Várhegyi Gy.–Résí J.: Nagytisztaságú arzén előállítása. V. Fémkohászati Napok. Balatonaliga. 1986. okt. 2. (Poszter)

Várhegyi Gy.: Born Ignác a mineralógus. Miskolc. 1986. nov. 14.

Várhegyi Gy.: Direkt alumíniumelőállító eljárások. ICSOBA–MB 17. teljes ülés. Ráckeve. 1986. nov. 29.

Várhegyi Gy.–Olaszi V.–Jánossy A.: Új zeolitelőfordulások Magyarországon. II. Hazai természetes zeolitok kutatása és felhasználása. Veszprém. 1987. ápr. 28.

IV.

Óvári F.–Tomcsányi L.: Electrochemical technology for lead extraction from scrap of acid batteries. 37th Int. Soc. Electrochem Meeting. Vilnius. 1986. Extend. Abs. Vol. IV. 349-51.

Várhegyi Gy.–Résí J.:. Szórványelemek koncentrálásának problémái. Bányászati és Kohászati Lapok, Kohászat *119*, 560-562 (1986)

Óvári F.: III. Gordianus néhány antoninianusának vizsgálata metrológiai aspektusból. Numizmatikai Közlöny, *84–85*, 167-170 (1986)

Óvári F.–Ágh J.–Tomcsányi L.: Ólomakkumulátorok rácsának korróziója. Korróziós Figyelő *27*, 39 (1987)

Óvári F.: Adatok az antiochiai verde működéséhez III. Gordianus és Philippus alatt. A Magyar Numizmatikai Társulat Évkönyve Budapest (1980) 37–48.

Reisz T.: Az ARMOHIB–28 és a NEVIN–1 korróziós inhibitorok összehasonlító vizsgálata. Korróziós Figyelő *27*, 7 (1987)

Csanády A.–Stefániay V.–Griger Á.–Tomcsányi L.–Albert B.: Chemical behaviour of the crystalline and quazicrystalline intermetallic phases of aluminium alloys. 8th ILMT, Leoben 1987. 83–5.

Várhegyi Gy.: Born Ignác mineralógiai tevékenységének értékelése. A „Sociätat der Bergbaukunde" megalakulásának 200 éves évfordulójára rendezett jubileumi emlékkiadványa. Miskolc 1986. 41. old.

Várhegyi Gy.: Born Ignác a mineralógus. BKL Kohászat *120*, 280-3 (1987)

Várhegyi Gy.: A gallium-arzenid katonai felhasználása és hadigazdasági jelentősége. Honvédelem 1986.

Jánossy A.–Olaszi V.–Várhegyi Gy.: Morphology of new zeolite occurences in Hungary. Z. f. Licht und Elektronoptik *76*, (2) 16 (1987)

Várhegyi Gy.: A műszaki kerámia anyagok gyártási és felhasználási lehetőségeinek vizsgálata. Elemző tanulmány OMFB 10–8503 Et 1986. 141 old.

Wágner L.–Mészáros P.–Kovács B.: Investigation on the fluid mechanics and dust separation of ring-valve plates. Hung. J. Ind. Chem. *14*, 425-32 (1986)

Momade F. W. Y.–Szücs F.: A ghanai Kibi bauxit bőhmittartalmának feltárása. Bányászati Kohászati Lapok, Kohászat *119*, 367-71 (1986)

Tasnády K.–Mészáros P.–Sziklai G.–Birr R.–Scholtz J.–de Jonge J.–Kovács B.: The relationships between the particle size determination methods and the qualification of dust filters. Proc. 3rd Symp Poranal '86. Balatonfüred. 449-55.

Wágner L.–Mészáros P.–Kovács B.–de Jonge J.: The dedusting efficiency and flow characteristics of ring-valve plates. Proc. 3rd Symp Poranal '86 Balatonfüred, 459–64.

Mészáros P.–Kovács B.–de Jonge J.–Faragó J.: Dust collection efficiency of fabric filters produced in Hungary. Proc. 3rd Symp. Poranal '86. Balatonfüred. 467-74.

Szabó J.–Sziklai G.–Káldi P.–Kerekes A.–Perényi P.: Eljárás és berendezés nagyfelületű aktív alumínium-oxid előállítására. Magyar Szabadalom. Ügyiratszám 2251/4059/82/6 Érvényesség napja 1986. 01. 27.

Scholtz J.–Káldi P.–Egyházi T.–Szabó J.: 2921786 sz. NSZK szabadalom. Adalékolt vaspor előállítása.

V.

Tomcsányi László: Atomabszorpciós praktikum. Műszaki Könyvkiadó, Budapest, 1986. 180 old.

VI.

Meghatároztuk a kezdeti túltelítettség (mólarány) hatását a timföldhidrát agglomerálódására. – Több heterogén katalitikus folyamat instacioner üzemmódban való megvalósításának kidolgozása. – Alumínium lyukkorrózió minősítési módszerének kidolgozása. – A nedves porleválasztóban alkalmazható újtípusú tányérok hidrodinamikai paramétereinek és porleválasztó képességének a meghatározása.

SZILIKÁTKÉMIAI ÉS -TECHNOLÓGIAI INTÉZET

I.

A Szilikátkémiai Tanszék 1951-ben alakult *dr. Berenczky Endre* egyetemi tanár vezetésével. Az 1963–64 tanévtől 1982. június 30-ig *dr. Déri Márta* egyetemi tanár volt a tanszék vezetője. 1982. július 1-től *dr. Nemecz Ernő* egyetemi tanár, majd 1983. február 1-től *dr. Juhász A. Zoltán* tudományos tanácsadó kapott megbízást a tanszék vezetésére. 1971. július 1-től a művelődésügyi miniszter rendelkezése alapján kutatócsoport is alakult a tanszéken a tanszékvezető irányításával. A tanszék 1983. július 1-től a Művelődési Minisztérium jóváhagyásával intézetté alakult, három csoporttal.

Az intézet csoportjai: Nyersanyag és üveg csoport. Vezetője: *dr. Juhász A. Zoltán* intézetigazgató egyetemi tanár. Cement és beton csoport. Vezetője: *dr. Tamás Ferenc* egyetemi tanár. Kerámia csoport. Vezetője: *dr. Kotsis Leventéné* egyetemi docens.

Az intézet igazgatója *dr. Juhász A. Zoltán* egyetemi tanár.

Az intézet a C. épület III. emeletén van.

NAPPALI TAGOZAT

Előadások:

Szilikátkémiai technológia (választható kémiai technológia) a *nehézvegyipari szak* III. évfolyama számára az 5. félévben 42 óra, a 6. félévben 45 óra. Előadó: *dr. Juhász A. Zoltán, dr. Somogyi Antal, dr. Csetényi József, dr. Amrich László,* illetve *Balogh Károlyné, dr. Csízi Béla, dr. Terényi Gyula, Riesz Lajos* meghívott előadók.

Szilikátkémiai technológia a nehézvegyipari szak III. évfolyama számára összesen 42 óra. Előadó: *dr. Nagy Szilárd.*

Szilikátkémiai technológia a nehézvegyipari szak IV. évfolyamán a szilikátkémiai ágazat számára a 7. félévben 84 óra, a 8. félévben 105 óra. Előadók: *dr. Juhász A. Zoltán, dr. Tamás Ferenc, dr. Fülöp István, Horváth Tibor, dr. Kotsis Leventéné, dr. Kocsis Géza, dr. Szabó István, Kepesné Vörös Marianna,* illetve *Riesz Lajos, dr. Opoczky Ludmilla, Szépvölgyi János, Bertóti Imre* meghívott előadók.

Vegyipari technológia I. a *szervező vegyészmérnöki szak* III. évfolyama számára összesen 28 óra. Előadó: *dr. Fülöp István.*

Választható technológia I. a szervező vegyészmérnöki szak IV. évfolyama számára összesen 42 óra. Előadó: *dr. Amrich László, dr. Cseténvi József, dr. Szabó István,* illetve *Wilwerger Ferenc és Solt Attila* meghívott előadók.

Szemináriumok – gyakorlatok:

Szilikátkémiai technológia (választható kémiai technológia) a *nehézvegyipari szak* III. évfolyama számára összesen 30 óra.

Szilikátkémiai technológiai laboratóriumi gyakorlatok a nehézvegyipari szak III. évfolyama számára összesen 3 x 60 óra.

Szilikátkémiai technológiai laboratóriumi gyakorlatok a nehézvegyipari szak V. évfolyamán a szilikátkémiai ágazat számára összesen 56 óra.

Szakdolgozattal kapcsolatos laboratóriumi gyakorlatok a nehézvegyipari szak III. évfolyama számára összesen 75 óra.

Diplomamunkával kapcsolatos laboratóriumi gyakorlatok a nehézvegyipari szak V. évfolyamán a szilikátkémiai ágazat számára a 9. félévben 84 óra, a 10. félévben 50 óra.

Szaktárgyi gyakorlat a nehézvegyipari szak III. évfolyamán 5 hallgató számára 4 hét.

Vegyészmérnöki termelési gyakorlat a nehézvegyipari szak IV. évfolyamán a szilikátkémiai ágazat számára 3 hét.

Vegyipari technológia a *szervező vegyészmérnöki szak* III. évfolyama számára összesen 14 óra.

Választható technológia I. a szervező vegyészmérnöki szak IV. évfolyama számára összesen 15 óra.

Vegyipari technológiai laboratóriumi gyakorlatok a szervező vegyészmérnöki szak III. évfolyama számára összesen 42 óra.

Választható technológiai laboratóriumi gyakorlatok a szervező vegyészmérnöki szak IV. évfolyama számára összesen 35 óra.

LEVELEZŐ TAGOZAT

Előadások:

Szilikátkémiai technológia a *nehézvegyipari szak V.* évfolyamán a szilikátkémiai ágazat számára összesen 30 óra. Előadó: *dr. Juhász A. Zoltán, dr. Kotsis Leventéné* és *dr. Tamás Ferenc.*

Szilikátkémiai technológia a nehézvegyipari szak VI. évfolyamán a szilikátkémiai ágazat számára összesen 30 óra. Előadó: *dr. Amrich László, dr. Cseténvi József, dr. Kocsis Géza.*

Gyakorlatok:

Szilikátkémiai technológiai laboratóriumi gyakorlatok a nehézvegyipari szak IV. évfolyamán összesen 60 óra.

Szilikátkémiai technológiai laboratóriumi gyakorlatok a nehézvegyipari szak VI. évfolyamán összesen 56 óra.

Szakdolgozat a nehézvegyipari szak IV. évfolyamán a szilikátkémiai ágazat számára összesen 1,5 hónap.

Diplomadolgozat a nehézvegyipari szak VI. évfolyamán a szilikátkémiai ágazat számára összesen 1,5 hónap.

II.

Nyersanyag és üveg csoport.

Dr. Juhász A. Zoltán okl. vegyész (Eötvös Loránd Tudományegyetem, 1951), a kémiai tudomány doktora (1981), intézetigazgató egyetemi tanár, csoportvezető (1983), az Egyetemi Tanács tagja. A Kiváló dolgozó kitüntetés (1961), a Bányászati Szolgálati Érdemérem (1967) és a Kiváló munkáért kitüntetés (1983) tulajdonosa. Az MTA Szilikátkémiai, Kolloidkémiai, Szilárdtestkémiai, Építészeti kémia, valamint a Műszaki kémiai munkabizottságainak tagja. A VEAB Szilikáttechnológiai munkabizottságának elnöke, az ÉVM 2. Célprogram bizottság tagja, a Magyarhoni Földtani Társulat agyagásvány szakosztálya vezetőségi tagja, az Ásványvagyon Gazdálkodási és védelmi Tanács elnöke. A Szilikátipari Tudományos Egyesület Tanácsadó Testülete tagja, a SZIKKTI Tudományos Tanácsának tagja, a VVE Tudományos Bizottság tagja. 1032. Budapest, Szőlő köz 5. Telefonszám: 684-434. (Ideiglenes lakása: Veszprém, Móricz Zs. u. 8.)

Horváth Tibor okl. vegyészmérnök (József Nádor Műszaki és Gazdaságtudományi Egyetem, Budapest, 1948), tudományos tanácsadó (1972). A nehézipar kiváló dolgozója (1969). Veszprém, Csikász u. 11/b. Telefonszám: 11-616.

Dr. Kocsis Géza okl. vegyészmérnök (VVE 1956), egyetemi adjunktus (1963). Az Építőipar kiváló dolgozója (1976), tiszteletbeli vegyipari gépész (NME, 1983), a VEAB Szilikáttechnológiai munkabizottságának tagja. Veszprém, Móricz Zs. u. 6.

Siklósi Imre okl. vegyészmérnök (VVE 1986) akadémiai ösztöndíjas. 8414 Zirc–Olaszfalu, Vörösmarty u. 34.

Dr. Somogyi Antal okl. vegyészmérnök (VVE, 1960), egyetemi adjunktus (1966). A Kiváló munkáért kitüntetés tulajdonosa (1986). A Szilikátipari Tudományos Egyesület Oktatási Bizottságának tagja, Veszprém megyei csoportjának titkára. Veszprém, Egry József u. 26/b.

Dr. Szabó István okl. vegyészmérnök (VVE, 1966), üvegipari szakmérnök (1983), a kémiai tudomány kandidátusa (1985), tudományos főmunkatárs (1986), a VEAB Szilikáttechnológiai munkabizottságának tagja. Veszprém, Haszkovó 27/d. fsz. 3.

Dr. Szabó Péter okl. vegyészmérnök (VVE, 1970), elektrokerámiai szakmérnök (1975), üvegipari szakmérnök (1983), egyetemi tanársegéd (1970). Miniszteri dicsérő oklevéllel kitüntetve (1986). Veszprém, Viola u. 26.

Pátkainé dr. Horváth Márta okl. vegyészmérnök (VVE, 1981), tudományos segédmunkatárs (1983). Veszprém, Csikász I. u. 11/b. Telefonszám: 11-616.

Bakos Ferencné tanszéki önálló laboráns, *Csoszánszky Tibor* kiemelt szakmunkás (miniszteri dicsérő oklevéllel kitüntetve, 1980), *Fazekas Gábor* műszaki ügyintéző (1987. április 25-ig), *Németh Aladár* tanszéki önálló labo-

ráns, *Noszlopi Erzsébet* kiemelt szakmunkás, *Patakiné Jáki Ildikó* előadó, *Rauscher Gáborné* előadó (1987. augusztus 24-től nyugdíjas), *Rádóczyné Bognár Tünde* előadó (1987. április 1-től), *Szlávik Istvánné* és *Veszprémi Lajosné* takarítók.

Dr. Opoczky Ludmilla a kémiai tudomány doktora a SZIKKTI tudományos tanácsadója, címzetes egyetemi tanár, meghívott előadó (1986). 1115 Budapest, Petzval J. u. 22/b. II.3. Telefonszám: 451-478.

Cement és beton csoport.

Dr. Tamás Ferenc okl. vegyészmérnök (Budapesti Műszaki Egyetem, Budapest, 1951), a kémiai tudomány doktora (1978), egyetemi tanár (1951–56 és 1973), csoportvezető (1983). A Munkaérdemrend bronz fokozata (1968) és a Kiváló munkáért kitüntetés (1980) tulajdonosa. MTESZ-díjas (1986). Az egyetemi tudományos bizottság tagja. Az MTA Szilikátkémiai munkabizottságának, Szilárdtestkémiai munkabizottságának tagja. A VEAB Műszaki Szakbizottságának és a Szilikáttechnológiai munkabizottságának tagja, Hulladékhasznosítási munkabizottságának elnöke. A MTESZ Központi Tudománypolitikai Bizottságának tagja, a Szilikátipari Tudományos Egyesület főtitkárhelyettese, konferenciabizottságának elnöke. A SZIKKTI Tudományos Tanácsának tagja. A RILEM (Nemzetközi Építőanyag-vizsgáló Szervezet) 79. sz., a cementek fázisanalízisével foglalkozó munkabizottságának titkára. Az Építőanyag c. folyóirat szerkesztőbizottságának tagja, a Cement and Concrete Research és az Interceram c. szakfolyóirat nemzetközi szerkesztőbizottságának tagja. 8220 Balatonalmádi, Vörösmarty u. 48. (Ideiglenes lakás: 1086 Budapest, Koszorú u. 25–27. Telefonszám: 336-044.)

Dr. Henszelmann Frigyes okl. vegyészmérnök (József Nádor Műszaki és Gazdaságtudományi Egyetem, Budapest 1947), a kémiai tudomány kandidátusa (1969), egyetemi docens (1952), intézeti igazgatóhelyettes (1983). Az Oktatásügy kiváló dolgozója (1958), a Kiváló munkáért kitüntetés (1979), a MABEOSZ ezüst kitüntető jelvényének (1983), a Munka Érdemrend ezüst fokozata (1985) tulajdonosa. Az MTA Műszaki Kémiai Kutató Intézete külső, tudományos főmunkatársa. Az MTA Szilikátkémiai munkabizottságának tagja, a VEAB Szilikáttechnológiai munkabizottságának tagja, a Magyar Bélyeggyűjtők Országos Szövetsége 622. sz. NEVIKI Bélyeggyűjtő körének szervező titkára. Veszprém, Nagy László u. 1/c. Telefonszám: 21-186. (1986. november 30-tól nyugdíjas).

Dr. Amrich László okl. vegyészmérnök (VVE 1960), egyetemi adjunktus (1967). Veszprém, Puskin u. 8.

Dr. Nagy Szilárd okl. vegyészmérnök (VVE, 1963), egyetemi adjunktus (1963). Az igazságügyi Műszaki Szakértői Bizottság 2. sz. vegyészmérnöki albizottságának, a Szilikáttechnika c. folyóirat szerkesztőbizottságának tagja. Veszprém, Átrium köz 12. Telefonszám: 12-040.

Dr. Amrich Lászlóné Sámpár Mária okl. vegyészmérnök (VVE 1969), tudományos segédmunkatárs (1975). Veszprém, Puskin u. 8.

Farkas Istvánné Farkas Edit okl. vegyész és középiskolai tanár (Bólyai Tudományegyetem, Kolozsvár, 1958), műszaki ügyintéző (1974). Veszprém, Zrínyi u. 9. III. 2.

Kepesné Vörös Marianna okl. vegyészmérnök (VVE, 1983) egyetemi tanársegéd (1986). 9104 Dőr, Szabadság u. 6. Ideiglenes lakás: Veszprém, Schönherz Z. u. 12.

Bakonyi Ildikó okl. vegyészmérnök (VVE, 1984), műszaki ügyintéző. 7831 Pellérd, Dózsa Gy. u. 59. Ideiglenes lakcíme: Veszprém, Schönherz Z. u. 12.

Bráz Jánosné tanszéki önálló laboráns, *Sári Dénes* kiemelt szakmunkás, *Schuppán József* (Kiváló munkáért kitüntetés tulajdonosa, 1982) kiemelt szakmunkás, *Szívós Lászlóné* laboráns (1986. október 5-től nyugdíjas) *Tóth Sándorné* tanszéki önálló laboráns (1986. december 1.)

Kerámia csoport

Dr. Kotsis Leventéné dr. Szabó Márta Ildikó okl. vegyészmérnök (VVE, 1965), a kémiai tudomány kandidátusa (1981), egyetemi docens (1982), csoportvezető (1983). A Kiváló munkáért kitüntetés (1980 és 1985) tulajdonosa. Az egyetemi Oktatási és nevelési bizottság tagja, az MTA Szilikátkémiai munkabizottságának titkára, a VEAB Szilikáttechnológiai munkabizottságának titkára, az MTA Műszaki Kémiai bizottság tagja, az SZTE Tanácsadó Testülete tagja, a Ceramics International (Faenza–Italy) szerkesztőbizottságának tagja. Veszprém, Hunyadi J. u. 1.

Dr. Csetényi József okl. vegyészmérnök (VVE 1957), egyetemi adjunktus (1964). A kémiai tudomány kandidátusa (1985), egyetemi docens (1986). A Kiváló munkáért kitüntetés (1981) és a Veszprém Megyéért a tudománnyal emlékérem tulajdonosa (1973). A VEAB Szilikáttechnológiai munkabizottságának a tagja. Az egyetemi Oktatási és Nevelési Bizottság nevelési munkacsoportjának tagja. Veszprém, Felszabadulás u. 49. Telefonszám: 11-949.

Dr. Czuppon Károly okl. vegyészmérnök (VVE, 1970), tudományos munkatárs (1974). 8420 Zirc, Gyóni G. u. 28.

Dr. Eniszné dr. Bódogh Margit okl. vegyészmérnök (VVE, 1974), egyetemi adjunktus (1981). Veszprém, Alkotmány u. 7.

Dr. Fülöp István okl. vegyészmérnök (VVE, 1970) elektrokerámiai szakmérnök (1976), egyetemi adjunktus (1977), a Veszprémi Volán SC kosárlabda-szakosztályának vezetőségi tagja, Veszprém, Viola u. 26.

Dr. Balogh Ágnes okl. vegyészmérnök (VVE, 1980), egyetemi tanársegéd (1984). Veszprém, Endrődi u. 55.

Korim Tamás okl. vegyészmérnök (VVE, 1986), műszaki ügyintéző. 3100 Salgótarján, Fodor J. u. 11. (Ideiglenes címe: Veszprém, Schönherz Z. u. 12.)

Dr. Déri Márta okl. vegyész (Pázmány Péter Tudományegyetem, Budapest, 1939), a műszaki tudomány doktora (1963), egyetemi tanár (1963). A Munka Érdemrend arany fokozata (1973), az Oktatásügy kiváló dolgozója (1968), az Építőipar kiváló dolgozója (1973), a Kiváló munkáért kitüntetés (1982), a Szilikátiparért érem arany fokozata (1975), a MTESZ-díj (1975) és az Április Negyedike Éremdrend (1985) tulajdonosa. Az MTA Műszaki Kémiai Bizottságának tagja, a Szilikátkémiai Munkabizottság tagja, a VEAB

tagja és Műszaki bizottságának elnöke. 1121 Budapest, Magas u. 8917 hrsz. (Csillebérc). (1983. január 1-től nyugdíjas, részfoglalkozású).

Csiszár József műszaki ügyintéző, miniszteri dicsérő oklevéllel kitüntetve (1985), *Fábiánné Keszei Márta* tanszéki önálló laboráns, *Vargáné Leidl Rózsa* tanszéki önálló laboráns, (Miniszteri dicsérő oklevéllel kitüntetve 1987.)

Dr. Terényi Gyula okl. vegyészmérnök, a kémiai tudomány kandidátusa, a Magnezitipari Művek osztályvezetője, címzetes egyetemi docens (1979), meghívott előadó. 1142 Budapest, Csáktornya u. 9.

Szakszervezeti bizalmi: *dr. Fülöp István* és *Csoszánszky Tibor.*

III.

Juhász A. Z.: Zeolitok vízgőzadszorpciója. „Hazai természetes zeolitok kutatása és felhasználása" c. II. Veszprémi Szimpózium, 1987. április 28–29.

Juhász A. Z.: A Veszprémi Vegyipari Egyetem oktatási stratégiája a szilikátszakos vegyészmérnök képzésben. VI. Finomkerámiai Napok. Zamárdi, 1987. május 8–9.

Juhász A. Z.: A magyarországi mechanokémiai kutatások helyzete. Az MTA Szilikátkémiai Munkabizottság rendkívüli felolvasó ülése, 1987. június 19.

Juhász A. Z.: A hazai szilikátipar kialakulása. Megnyitó előadás a veszprémi Bakony Múzeum állandó szilikátkiállításán. Veszprém, 1987. március 27.

Tamás F.–Farkas E.–Vörös M.–Roy, D. M.: Low-frequency electrical conductivity of cement, clinker and clinker mineral pastes. (Cement-, klinker- és klinkerásványpépek kisfrekvenciás villamos vezetőképessége). 8. o. Congresso International de Química do Cimento (8. Nemzetközi Cementkémiai Kongresszus), Rio de Janeiro, 1986. szeptember 24.

Tamás F.: Solid-liquid interactions in cement hydration. (Szilárd-folyadék kölcsönhatások a cementhidratáció során). Universidad Federal de Minas Gerais, Belo Horizonte, Brazília, 1986. szeptember 30.

Tamás F.: Veszélyes hulladékok ártalmatlanítása égetéssel. VEAB Hulladékhasznosítási Munkabizottság, Veszprém, 1987. április 15.

Tamás F.: Elektrochemie der Zementhydration. (A cementhidratáció elektrokémiája). Inst. Nichtmetallische Werkstoffe, Technische Universität Clausthal, NSZK, 1987. május 19.

Tamás F.: Silikatanionen-Oligomerisation, als Grund der Zementverfestigung. (Szilikátanionok oligomerizációja, mint a cementszilárdulás alapja). Universität Siegen, Laboratorium für Werkstoffkunde, Siegen, NSZK, 1987. május 25.

Tamás F.: Arithmetik der Phasenlehre. (A fázisegyensúlytan artimetikája). Gesamthochschule Kassel, Universität Kassel, NSZK. 1987. május 26.

Kotsis L.-né–Bonomi Z.–Balogh Á.–Eniszné Bódogh M.: A kordieritről elméleti és gyakorlati megközelítésben. V. Finomkerámiai napok, Balatonalmádi, 1986. okt. 14–15.

Cseténvi J.: A sómázas technika kialakulása és megújítási lehetőségei. Baranyai Alkotótelepek XIV. „Sómázas kerámiai szimpozion". Siklós, 1986. július 1–31.

Kocsis G.: Hőszigetelő anyagok előállítására hasznosítható nyersanyagok és kőzetolvadékok feldolgozási paraméterei. Hőszigetelőanyag Kollokvium. Tapolca, 1986. szeptember 12–13.

Kocsis G.: Energiatakarékos üvegolvasztás, MTESZ Szakmai Napok, Orosháza, 1986. október 16.

Kocsis G.: Danner-üvegcsőhúzási eljárás optimalizálása. IX. Üvegipari Napok, Tokod, 1986. november 13–14.

Kocsis G.: Habüveg-granulátum gyártás fejlesztésének technológiai kérdései. GYÁÉV Házgyár. Győr, 1987. ápr. 23.

Szabó I.–Hellmold, P.–Kocsis G.: Untersuchung zum Phasenbestand partiellkristallisierter Gläser. 3. Internationales Otto-Schott-Kolloquium. Jena, 1986. július 7–11.

Szabó I.–Hellmold, P.: Weißgehalt und Kristallinität von Haushaltgerateemails. Email Kolloquium, VEB Eisen und Hüttenwerke Thale, 1986. november 10–12.

Szabó I.: Elektromos üvegolvasztás energetikai és környezetvédelmi kérdései. 9. Üvegipari Napok. Tokod, 1986. nov. 13–14.

Szabó I.: Tudományos tevékenység a Szilikátipari Tudományos Egyesületben, Finomkerámiai Szakosztály ülése, Veszprém, 1987. május 15.

Szabó I.: Fehlercharakterisierung. Emailfehler und ihre Vermeidung II. Weiterbildungslehrgang Email, Merseburg, 1987. május 18–22.

Szabó I.: Grundlagen der Farbmessung an Emails. II. Weiterbildungslehrgang Email, Merseburg, 1987. máj. 18–22.

Szabó I.: Wasserstoffehler-Untersuchungen mit REM, Emailtechnische Tagung, Anif bei Salzburg, 1987. május 25–27.

Fülöp A. V. évf. hallgató: Hidroxilapatit kerámiák előállítása biokerámiai célból. (Témavezető: dr. Kotsis Leventéné docens) OTDK 1987. április 1–3.

Nguyen Xuan Khòa V. évf. hallgató: Fotokróm üveg előállítása. (Témavezető: dr. Szabó István tudományos főmunkatárs.) OTDK 1987. április 1–3.

Komlósi É. V. évf. hallgató: Bizmut-titanáttal ($Bi_4Ti_3O_{12}$) adalékolt bárium-titán-trioxid alapú kerámiai dielektrikumok vizsgálata. (Témavezető: dr. Fülöp István adjunktus) OTDK 1987. április 1–3.

IV.

Tamás F.–Farkas E.–Vörös M.–Roy, D. M.: Low-frequency electrical conductivity of cement, clinker and clinker mineral pastes (Cement-, klinker- és klinkerásványpépek kisfrekvenciás villamos vezetőképessége). 8. o. Congreso International de Química do Cimento. *6*, 374–80 (1986).

Tamás F.–Farkas E.–Vörös M.–Roy, D. M.: Low-frequency electrical conductivity of cement, clinker and clinker mineral pastes. (Cement-, klinker- és klinkerásványpépek kisfrekvenciás villamos vezetőképessége). Cement and Concrete Research, an International Journal *17*, 340-48 (1987).

Ovcsarenko, G. I.–Tamás F. D.: Vlijanyije szosztava klinkera na szvojsztva szmesannih cementov sz dobavkoj scselocslignoszulfonat. (A klinkerösszetétel hatása lúgos lignoszulfonátot tartalmazó keverékcementek tulajdonságaira). Cement (Leningrád) *2*, 15–17 (1987).

Szabó I.–Rendeczky J.: Structure examinations of cast iron enamels with the SEM. (Öntöttvas zománc szerkezetének vizsgálata pásztázó elektronmikroszkóppal). Mitteilungen der Vereins Deutscher Emailfachleute E. V. *35*, (5) 62-69 (1987).

Kocsis G.: Üvegolvasztókemencék energiagazdálkodásának kérdései. Építőanyag *38*, 170 (1986).

Kocsis G.: Új irányzatok az üvegolvasztó kemence tervezésében. Építőanyag *38*, 309 (1986).

Kocsis G.: Üvegolvasztás elméleti és gyakorlati hőigénye. Szilikáttechnika *3*, 55 (1987).

V.

Tamás F.: Ceramic education in Hungary. (A szilikátipari képzés Magyarországon). *In:* Ceramic Engineering Education Worldwide, pl. 59-69. American Ceramic Society, Columbus, Ohio, 1986.

VI.

Téglák és cserepek fagyállóság vizsgálata új módszerének kidolgozása. Hazai új gipszelőfordulások feldolgozási technológiája kidolgozása.

Új típusú párazáró védőbevonat kidolgozása betonfelületeken történő alkalmazása. Szilárdság visszaesést nem okozó betonplasztifikátor kidolgozása. – Oldási módszer kidolgozása a cementfázisok szétválasztására.

Négy kilences tisztaságú hidroxilapatit nagylaboratóriumi előállítása műszaki kerámiai felhasználás céljából.

Fényáteresztőképességet reverzibilisen változtató ezüsthalogenid tartalmú fotokróm üveg összetételének és hőkezelési feltételeinek kidolgozása, fotokróm üveg előállítása.

Orosházi lelőhelyű kvarchomok üvegipari célra történő hasznosításának kidolgozása. – Salgótarjáni Síküveggyár üveghulladékának mezőgazdasági célú hasznosítására üvegösszetétel és technológia kidolgozása.

VÁLLALATGAZDASÁGI ÉS SZERVEZÉSI INTÉZET

I.

A gazdasági jellegű tárgyak oktatását 1957-től 1959-ig a Marxizmus–Leninizmus Tanszék keretében *Balassa János*, 1959-től 1967-ig a Kémiai Technológiai Tanszék keretében *Balassa János* és (1964-től) *Tímár László* látta el. 1967. augusztus 15-én Központi Önálló Üzemgazdasági Tanszéki Csoport létesült *Vándor Józsefné* vezetésével. 1969. március 1-én alakult meg az Üzemgazdaságtan Tanszék, belőle vált ki 1977. július 1-én, tanszéki jogállással, a Vállalati Rendszerszervezési Önálló Tanszéki Csoport. Az Üzemgazdaságtan Tanszék vezetője 1969. március 1. és 1984. június 30-a között *Vándor Józsefné dr.* egyetemi docens volt.

A Vállalati Rendszerszervezési Önálló Tanszéki Csoport vezetője 1977. szeptember 1-től 1981. március 31-ig *dr. Bene László* egyetemi tanár volt. 1981. április 1-én *dr. Papp Sándor* egyetemi docens kapott megbízást a vezetői teendők ellátására. 1981. június 1–1982. január 31-e között *dr. Kindler József* egyetemi docens volt a tanszéki csoport megbízott vezetője. 1982. február 1-én *dr. Tímár László* egyetemi adjunktust bízták meg a csoport vezetésével. 1982. augusztus 1–1984. június 30-a között *dr. Trethon Ferenc* egyetemi docens vezette a csoportot.

A művelődésügyi miniszter 1984. július 1-i hatállyal az Üzemgazdaságtan Tanszék és a Vállalati Rendszerszervezési Önálló Tanszéki Csoport összevonásával Vállalatgazdasági és Szervezési Intézetet létesített. Az intézet igazgatói teendőinek ellátására *dr. Trethon Ferenc* egyetemi docens kapott megbízást.

Az intézet két csoportra tagozódik: Vállalatgazdasági csoportra, vezetője: *dr. Trethon Ferenc* egyetemi docens, és Vezetési és szervezési csoportra, vezetője: *dr. Gaál Zoltán* egyetemi docens.

Az intézet az I. épület III. emeletén van.

NAPPALI TAGOZAT

Előadások:

Vállalati gazdaságtan a *nehézvegyipari szak* II. évfolyama számára, összesen 30 óra. Előadó: *dr. Kiss Lajos.*

Gazdasági rendszerek irányítása és szervezése a nehézvegyipari szak V. évfolyama számára, összesen 56 óra. Előadó: *dr. Császár István.*

Gazdaságstatisztika a *szervező vegyészmérnöki szak* I. évfolyama számára, összesen 28 óra. Előadó: *Farkas Józsefné.*

Munkajog a szervező vegyészmérnöki szak I. évfolyama számára, összesen 30 óra. Előadó: *dr. Szőrfi István.*

Gazdasági elemzés a szervező vegyészmérnöki szak II. évfolyama számára, összesen 30 óra. Előadó: *Fekecs Béla.*

Szervezéselmélet és módszertan a szervező vegyészmérnöki szak II. évfolyama számára, összesen 56 óra. Előadó: *dr. Bencsik Andrea.*

Üzemi ügyvitelszervezés a szervező vegyészmérnöki szak II. évfolyama számára, összesen 30 óra. Előadó: *Farkas József.*

Vállalati gazdaságtan a szervező vegyészmérnöki szak II. évfolyama számára, összesen 28 óra. Előadó: *dr. Kiss Lajos.*

Munkaszervezés a szervező vegyészmérnöki szak III. évfolyama számára, összesen 28 óra. Előadó: *dr. Bittner Péter.*

Vegyipari üzemszervezés a szervező vegyészmérnöki szak III. évfolyama számára, összesen 60 óra. Előadó: *dr. Kovács Zoltán.*

Ipargazdaságtan a szervező vegyészmérnöki szak IV. évfolyama számára, összesen 30 óra. Előadó: *dr. Trethon Ferenc.*

Jogi ismeretek a szervező vegyészmérnöki szak IV. évfolyama számára, összesen 30 óra. Előadó: *dr. Szőrfi István.*

Marketing ismeretek I. a szervező vegyészmérnöki szak IV. évfolyama számára, összesen 42 óra. Előadó: *dr. Simon Gábor.*

Marketing ismeretek II. a szervező vegyészmérnöki szak IV. évfolyama számára, összesen 45 óra. Előadó: *Zacsek Gyula.*

Vállalati információrendszerek elemzése a szervező vegyészmérnöki szak IV. évfolyama számára, összesen 30 óra. Előadó: *Bakonyi Pál.*

Ipargazdaságtan a szervező vegyészmérnöki szak V. évfolyama számára, összesen 56 óra. Előadó: *dr. Trethon Ferenc.*

Környezetvédelem gazdaságtana és szervezése a szervező vegyészmérnöki szak V. évfolyama számára, összesen 28 óra. Előadó: *dr. László Ferenc.*

Marketing ismeretek III. a szervező vegyészmérnöki szak V. évfolyama számára, összesen 42 óra. Előadó: *Zacsek Gyula.*

Vállalatvezetés és szervezés a szervező vegyészmérnöki szak V. évfolyama számára, összesen 56 óra. Előadó: *dr. Gaál Zoltán.*

Szemináriumok – gyakorlatok:

Vállalati gazdaságtan szeminárium a *nehézvegyipari szak* II. évfolyama számára, összesen 4 x 30 óra.

Gazdasági rendszerek irányítása és szervezése szeminárium a nehézvegyipari szak V. évfolyama számára, összesen 28 óra.

Gazdaságstatisztikai szeminárium a *szervező vegyészmérnöki szak* I. évfolyama számára, összesen 2 x 28 óra.

Gazdasági elemzés szeminárium a szervező vegyészmérnöki szak II. évfolyama számára, összesen 30 óra.

Szervezéselmélet és módszertan szeminárium a szervező vegyészmérnöki szak II. évfolyam számára, összesen 2 x 28 óra.

Üzemi ügyvitelszervezés szeminárium a szervező vegyészmérnöki szak II. évfolyama számára, összesen 2 x 30 óra.

Üzemi ügyvitelszervezés laboratóriumi gyakorlat a szervező vegyészmérnöki szak II. évfolyama számára, összesen 2 x 30 óra.

Vállalati gazdaságtan szeminárium a szervező vegyészmérnöki szak II. évfolyama számára, összesen 2 x 28 óra.

Munkaszervezés szeminárium a szervező vegyészmérnöki szak III. évfolyama számára, összesen 28 óra.

Szervezéstechnikai laboratóriumi gyakorlat a szervező vegyeszmérnöki szak III. évfolyama számára, összesen 90 óra. Előadó: *Tuczai Attiláné.*

Vegyipari üzemszervezés gyakorlat a szervező vegyészmérnöki szak III. évfolyama számára, összesen 45 óra.

Ipargazdaságtan szeminárium a szervező vegyészmérnöki szak IV. évfolyama számára, összesen 30 óra.

Vállalati információrendszerek elemzése szeminárium a szervező vegyészmérnöki szak IV. évfolyama számára, összesen 30 óra.

Ipargazdaságtan szeminárium a szervező vegyészmérnöki szak V. évfolyama számára, összesen 28 óra.

Vállalatvezetés és szervezés szeminárium a szervező vegyészmérnöki szak V. évfolyama számára, összesen 28 óra.

Vállalatvezetés és szervezés gyakorlat a szervező vegyészmérnöki szak V. évfolyama számára, összesen 28 óra.

Szakdolgozat a szervező vegyészmérnöki szak III. évfolyama számára, összesen 75 óra.

Diplomadolgozat a szervező vegyészmérnöki szak V. évfolyama számára, összesen 582 óra.

Szaktárgyi gyakorlat a szervező vegyészmérnöki szak II. évfolyama számára, 1 hónap.

Vegyészmérnöki termelési gyakorlat a szervező vegyészmérnöki szak IV. évfolyama számára, 3 hét.

LEVELEZŐ TAGOZAT

Előadás:

Gazdasági rendszerek irányítása és szervezése a *nehézvegyipari szak* VI. évfolyama számára, összesen 32 óra. Előadó: *dr. Császár István.*

II.

Vállalatgazdasági csoport

Dr. Trethon Ferenc okleveles közgazda (József Nádor Műszaki és Gazdaságtudományi Egyetem, 1947), okleveles könyvvizsgáló (1961), okleveles ügyvitelszervező (1962), bejegyzett könyvszakértő (1969), intézeti igazgató egyetemi docens (1982). Az MTA Vezetés- és Szervezéstudományi Bizottság tagja, a Magyar Közgazdasági Társaság Választmányának tagja, a Műszaki és

Természettudományi Egyesületek Szövetségének alelnöke, a Szervezési és Vezetési Tudományos Társaság elnöke, az Országos Tervhivatal Tervgazdasági Intézete Tudományos Tanácsának tagja, a művelődésügyi miniszter Vezetőképzési Tanácsának tagja, az Ipar–Gazdaság című lap szerkesztő bizottságának elnöke, a Vezetéstudomány és az Ipargazdasági Szemle című lapok szerkesztő bizottságának tagja, a VVE Tanácsának és Tudományos Bizottságának tagja. A Magyar Népköztársasági Érdemérem arany fokozata (1952), a Bányászat kiváló dolgozója (1953), a Szocialista munkáért érdemérem (1957), a Bányász szolgálati érdemérem bronz és ezüst fokozata (1960 ill. 1972), a Munka Érdemrend arany fokozata (1968), a Szakszervezeti munkáért arany fokozata (1969), a Nehézipar kiváló dolgozója (1970), az Eötvös Loránd díj (1974), a Wahlner Aladár emlékérem (1978), a KISZ KB Ifjúságért érdemérem (1981), a Szocialista Magyarországért Érdemrend (1981) és a MTESZ díj (1986) kitüntetések tulajdonosa. 1026 Budapest, Garas u. 22. Telefonszám: 154-333. (Ideiglenes lakás: Veszprém, Móricz Zsigmond u. 8.)

Dr. Dimény Erzsébet okleveles számvitel-statisztika szakos tanár (MKKE, 1970), egyetemi adjunktus (1974). Veszprém, Egry József u. 33.

Dr. Kiss Lajos okleveles közgazda (MKKE, 1974), egyetemi adjunktus (1979). A Dunántúli Termelékenységi Társulás egyetemi képviselő helyettese. 8230 Balatonfüred, Kistói u. 22/a.

Dr. Nagy Sándor okleveles közgazda (MKKE, 1955), egyetemi adjunktus (1987). A KISZ KB Dicsérő oklevél (1971), a Magyar Néphadsereg PK Dicsérő oklevél (1974, 1976, 1977) és a Belkereskedelem kiváló dolgozója (1976, 1984) kitüntetések tulajdonosa. Veszprém, Komócsin Zoltán u. 12/b. I. 4.

Hegedüs Melinda okleveles közgazda (Janus Pannonius Tudományegyetem, 1986), egyetemi tanársegéd (1987). 8440 Herend, Fasor u. 8.

Sas Zsuzsanna okleveles szervező vegyészmérnök (VVE, 1983), egyetemi tanársegéd (1987). 2800 Tatabánya, Mátyás király u. 45. (Ideiglenes lakás: Veszprém, Stromfeld A. u. 7/c. VII. 23.)

Vitéz Zsolt okleveles közgazda (Janus Pannonius Tudományegyetem, 1984), egyetemi tanársegéd (1985). A Dunántúli Termelékenységi Társulás Innovációs Szekciójának tagja. 3351 Verpelét, Rákóczi út 32. (Ideiglenes lakás: Veszprém, Schönherz Zoltán u. 12.)

Dr. Császár István (meghívott előadó) az Ybl Miklós Építőipari Műszaki Főiskola docense. 1203 Budapest, Helsinki u. 10.

Fekecs Béla (meghívott előadó) a Budapesti Műszaki Egyetem tudományos ösztöndíjasa. 8600 Siófok, Széchenyi u. 19.

Dr. Simon Gábor (meghívott előadó) okleveles vegyészmérnök, okleveles gépipari gazdasági mérnök. Az Országos Piackutató Intézet főosztályvezetője. 1083 Budapest, Szigony u. 10. II. 6.

Zacsek Gyula (meghívott előadó) okleveles közgazda, az Országos Piackutató Intézet munkatársa. 1201 Budapest, Hatvani u. 25.

Dr. Szőrfi István (meghívott előadó) jogász, a Nitrokémia Ipartelepek osztályvezetője. 8184 Fűzfőgyártelep, Gagarin u. 25.

Szántó Gézáné tanszéki előadó (1978). Művelődési miniszteri dicséret (1987) tulajdonosa. Veszprém, Gagarin u. 1. I. 3.

Szakszervezeti bizalmi: *Tuczai Attiláné*

Vezetési és szervezési csoport

Dr. Gaál Zoltán okleveles vegyészmérnök (VVE, 1971), okleveles vegyipari gazdasági mérnök (BME, 1975), a kémiai tudomány kandidátusa (1985), intézeti igazgatóhelyettes egyetemi docens (1971). A VEAB Számítástechnikai és Rendszerelméleti Szakbizottság tagja, a Vállalatkibernetikai Munkabizottság elnöke, a MTESZ Veszprém megyei Végrehajtó Bizottságának tagja, a VVE Oktatási és Nevelési Bizottságának tagja, Nevelési Munkacsoportjának vezetője, Tantervi és Módszertani Munkacsoportjának tagja. Művelődési miniszteri dicséret (1983) tulajdonosa. Veszprém, Ady Endre u. 54/a. II. 6.

Dr. Bittner Péter okleveles vegyészmérnök (VVE, 1970), okleveles vegyipari gazdasági mérnök (BME, 1983), egyetemi adjunktus (1973). A Pedagógusok Szakszervezete Központi Vezetősége mellett működő Felsőoktatási Tanács tagja, a Pedagógusok Szakszervezete Veszprém megyei Bizottságának tagja, a VVE Szakszervezeti Bizottságának titkára. A KISZ KB aranykoszorús KISZ-jelvény (1973), a Veszprém városért kitüntetés ezüst fokozata (1975), a Kiváló ifjúsági vezető kitüntetés (1976), a Szakszervezeti munkáért emlékplakett (1980) és a Kiváló munkáért művelődési miniszteri kitüntetés (1985) tulajdonosa. Veszprém, Wartha Vince u. 26/b. II. 2.

Albert Tivadar okleveles szervező vegyészmérnök (VVE, 1985), egyetemi tanársegéd (1985). A FEB veszprémi szekciójának elnöke. Veszprém, Felszabadulás u. 59/VII. V. 15.

Bakonyi Pál okleveles szervező vegyészmérnök (VVE, 1984), egyetemi tanársegéd (1984). 8440 Herend, Pipacs út 2. III. 16.

Dr. Bencsik Andrea okleveles szervező vegyészmérnök (VVE, 1984), egyetemi tanársegéd (1984). A KISZ KB Dicsérő oklevél (1973) és a Kiváló ifjú technikus oklevél (1977) tulajdonosa. Veszprém, Haszkovó u. 14/c. V. 34.

Dr. Kovács Zoltán okleveles szervező vegyészmérnök (VVE, 1980), egyetemi tanársegéd (1982). A VEAB Vállalatkibernetikai Munkabizottságának titkára, az SZVT Veszprém megyei Fiatalok Bizottságának titkára, a VVE Tanácsának és a VVE Tanácsa Elnökségének tagja. Művelődési miniszteri dicséret (1987) tulajdonosa. Veszprém, Schönherz Z. u. 19. III. 1.

Tuczai Attiláné okleveles gépészmérnök (BME, 1969), egyetemi tanársegéd (1978), Művelődési miniszteri dicséret (1985) tulajdonosa. Veszprém, Cholnoky u. 32/d.

Farkas József okleveles vegyészmérnök (VVE, 1963), tudományos munkatárs (1964). A VVE Oktatási és Nevelési Bizottság Tantervi és Módszertani Munkacsoportjának tagja. A Szocialista kultúráért kitüntető jelvény (1965) tulajdonosa. Veszprém, Dobi István u. 21/d. I. 6.

Dr. László Ferenc (meghívott előadó) kandidátus, címzetes egyetemi tanár (1986), az Országos Vízügyi Hivatal nyugdíjas főosztályvezetője, elnöki tanácsadója. 1122 Budapest, Ráth György u. 60. I. 1.

Kiss Károlyné tanszéki előadó (1977). Veszprém, Zrínyi M. u. 17. fsz. 1.

Rádóczy Csaba fényképész szakmunkás (1975). Veszprém, Csermák Antal u. 6/a.

Tósoki Zsuzsanna fényképész szakmunkás (1974). Veszprém, Komócsin Zoltán u. 46/a. III. 10.

Szakszervezeti bizalmi: *Tuczai Attiláné*

III.

Bakonyi P.–Kovács Z.: Technológiai berendezések megbízhatósága és alkatrész szükséglete közötti összefüggés. Műszaki Kémiai Rendszerek '87. Balatonalmádi – Budatava, 1987. ápr. 27–28.

Gaál Z.: A megbízhatóság, a karbantartás és a biztonság szervezési kérdései. XIV. Szervezéstudományi Nyári Akadémia. Nyíregyháza, 1987. jún. 30.

Kiss L.–Vitéz Zs.: A nyílászáró piac sajátosságai. VI. Marketing Konferencia. Balatonfüred, 1987. máj. 7–9.

Nowotnick E.–Kovács Z.: Optimierung der vorbeugenden Instandhaltung auf der Grundlage von Maschinenausfallinformationen mit Bürocomputern. (Megelőző karbantartás számítógéppel segített optimálása a berendezések meghibásodási információi alapján.) 18. Betriebswirtschaftliche Konferenz der TH Carl Schorlemmer. Leuna–Merseburg, 1986. aug. 28–29.

Sas Zs.: A motiváció és a vezetői munka. Műszaki Kémiai Rendszerek '87. Balatonalmádi–Budatava, 1987. ápr. 27–28.

Trethon F.: A gazdaságirányítás korszerűsítése. XV. Ipari Tudományos Konferencia. Szeged, 1986. júl. 24–25.

Trethon F.: Vezetés-szervezés – Human relations (Gondolatok a világ magyar menedzsereinek találkozója elé). Magyarok szerepe a világ természettudományos és műszaki haladásában. A Magyarok Világszövetsége, a MTESZ, az MTA és a BME tudományos találkozója. Budapest, 1986. aug. 5–9.

Trethon F.: A felnőttképzés helyzete és feladatai a magyar gazdaságban. Az SzVT, az Országos Pedagógiai Intézet és az Ipari Vezetőképző Intézet konferenciája. Esztergom, 1986. aug. 29–30.

Trethon F.: A műszaki fejlesztés – elmélet és gyakorlat. SzVT Szabolcs-Szatmár megyei Szervezete. Műszaki és Közgazdasági hónap. Nyíregyháza, 1986. okt. 31.

Trethon F.: A szervezési tevékenység helyzete Magyarországon. Sziléziai Műszaki Egyetem. Gliwice, 1986. dec. 18.

Trethon F.: Termelékenység a megújulás, fejlődés kulcskérdése. Az SzVT Baranya megyei Szervezetének konferenciája. Pécs, 1987. febr. 19–21.

Trethon F.: A belső ellenőrzés kiemelt szerepe. Gépipari Tudományos Egyesület Központi Ipargazdasági Bizottsága. Budapest, 1987. febr. 23.

Trethon F.: Gazdaságirányításunk tökéletesítéséről – jelen időben. SzVT Dunaújvárosi Szervezete. Dunaújváros, 1987. márc. 3.

Trethon F.: A vállalati gazdasági munkaközösségek jövője. IV. Ipargazdasági Tudományos Konferencia. Budapest, 1987. márc. 9–11.

Trethon F.: Vállalati önállóság, lehetőségek, korlátok. Összefoglaló előadás. Az SzVT, a Magyar Kiskereskedelmi Kamara, a Magyar Közgazdasági

Társaság és a MTESZ tagegyesületeinek konferenciája. Budapest, 1987. márc. 27–28.

Trethon F.: A termelékenységről általában és részleteiben. SzVT Ganz-Mávag Szervezete. Budapest, 1987. márc. 31.

Trethon F.: A gazdaságirányítás és a marketing. VI. Marketing Konferencia. Balatonfüred, 1987. máj. 7–9.

Trethon F.: A siker forrása az emberközpontúság. Széchenyi István Közlekedési és Távközlési Műszaki Főiskola V. Tudományos ülésszaka. Győr, 1987. máj. 14–16.

Trethon F.: A vállalati tanácsok működésének tapasztalatai Magyarországon. TNOIK vajdasági szervezete. Poznan, 1987. máj. 21. és Wroclaw, 1987. máj. 26.

Trethon F.: Az ellenőrzés szerepe a vezetésben. TNOIK vajdasági szervezete. Gorzów Wielkopolski, 1987. máj. 22. és Szcecin, 1987. máj. 23.

Tuczai A-né: Az anyagmozgatás szervezésének szerepe vegyipari vállalatoknál. Műszaki Kémiai Rendszerek '87. Balatonalmádi–Budatava, 1987. ápr. 27–28.

IV.

Kovács Z.–Paulovits Z.: Félkésztermékek készletének számítógépes nyilvántartása. Ipar-Gazdaság 39. évf. 1. sz. 45–48 old. (1987).

Nowotnick, E.–Kovács Z.: Möglichkeiten zur rechnergestüzten und graphischen Ermittlung der Parameter von Weibull-Verteilungen. (A Weibull-eloszlás paraméterei becslésének grafikus és számítástechnikai lehetőségei.) Chemische Technik *39*, 5. sz. 193–195 (1987).

Trethon F.: A szervezés jelene és holnapja hazánkban. Ipargazdaság 38. évf. 7. sz. 1–7. old. (1986). Somogyi Műszaki Szemle 1986/3. 14–20. old. (1986).

Trethon F.: Vezetés-szervezés – Human relations (Gondolatok a világ magyar menedzsereinek találkozója elé). Magyarok szerepe a világ természettudományos és műszaki haladásában. A tudományos találkozó előadásainak kivonata. Budapest, 1986. aug. 5–9. 681–686. old.

Trethon F.: Veszteségforrások feltárásával a jövedelemtermelő képesség fokozásáért. Az SzVT VI. Ellenőrzési Konferenciája. Konferencia kötet. Pécs, 1986. aug. 15–16. 16–45. old.

Trethon F.: A műszaki fejlesztés időszerű kérdései. SzVT Pest megyei és Százhalombattai Városi Szervezete. Országos Tanácskozás. Összefoglaló anyag. Százhalombatta, 1986. okt. 68–75. old.

Trethon F.: Does Japanese overseas marketing strategy guarantee success? (Sikeres-e a japán tengerentúli marketing stratégia?). Managers' Forum Number 5. Japan Management Association, Tokyo, 1986. dec. 5–6. old.

Trethon F.: A vállalati gazdasági munkaközösségek jövője. IV. Ipargazdasági Tudományos Konferencia. Ipargazdasági Szemle. 1987. 1–2. sz. 151–156. old.

Trethon F.: A siker forrása az emberközpontúság. Széchenyi István Közlekedési és Távközlési Műszaki Főiskola V. Tudományos Ülésszaka. Konferencia kötet. Győr, 1987. máj. 14–16. 171–174. old.

Trethon F.: Üdvözlő beszéd. III. Magyar Jövőkutatási Konferencia. 1985. febr. 12–14. Prognosztika 1985. 1–4. sz. 11–13. old. (Megjelent: 1987. júniusában).

ANALITIKAI KÉMIA TANSZÉK

I.

A tanszék vezetője 1950-től 1963-ig *Straub Gyula* egyetemi tanár, 1963-tól 1970-ig *dr. Pungor Ernő* egyetemi tanár volt. 1970. november 1-től *dr. Inczédy János* egyetemi tanár vezeti a tanszéket.

A tanszék nagy része az I. épület IV. és III. emeletén, néhány laboratórium az A. épületben van.

NAPPALI TAGOZAT

Előadások:

Kémiai analízis a *nehézvegyipari szak* II. évfolyama számára a második félévben 45 óra előadás. Előadó: *dr. Liszi János.*

Anyagszerkezeti vizsgálatok c. tárgy keretében a nehézvegyipari szak IV. évfolyamú technológia ágazatos hallgatók számára *magyar nyelven,* az emelt szintű nyelvi képzésben résztvevő hallgatók és a radiokémiai szakmérnöki szakos kubai hallgatók számára *angol nyelven* az első félévben 40–40 óra, a második félévben 15 óra előadás. Előadók mindkét nyelven: *dr. Bartha Ákos, dr. Gegus Ernő, dr. Hlavay József, dr. Inczédy János, dr. Kristóf János* és *dr. Marton Aurél.*

Anyagvizsgálati módszerek a *szervező vegyészmérnöki szak* II. évfolyama számára a második félévben 30 óra. Előadó: *dr. Hlavay József.*

Kémiai analízis a *műszer és méréstechnikai szak* II. évfolyama számára az első félévben 56 óra. Előadó: *dr. Liszi János.*

Mérőérzékelők és műszerezés a műszer és méréstechnikai szak III. évfolyama számára az első félévben 84 óra. Előadó: *dr. Inczédy János, dr. Pap Tamás.*

Analitikai kémia az *agrárkémia szak* I. évfolyama számára az első félévben 20 óra, a második félévben 32 óra. Előadó: *dr. de Jonge Jánosné,* ill. *dr. Sarudi Imre* (4 óra)

Gyakorlatok:

Kémiai analízis számítási gyakorlat a *nehézvegyipari szak* II. évfolyama számára a második félévben 15 óra.

Anyagvizsgálati módszerek számítási gyakorlat a *szervező vegyészmérnöki szak* II. évfolyama számára a második félévben 15 óra.

Kémiai analízis számítási gyakorlat a *műszer és méréstechnikai szak* II. évfolyama számára a második félévben 14 óra.

Mérőérzékelők és műszerezés számítási gyakorlat a műszer és méréstechnikai szak III. évfolyama számára az első félévben 56 óra.

Analitikai kémia számítási gyakorlat az *agrárkémia szak* I. évfolyama számára a második félévben 16 óra.

Kémiai analízis laboratóriumi gyakorlat a *nehézvegyipari szak* II. évfolyama számára a második félévben 60 óra.

Kémiai analízis laboratóriumi gyakorlat a nehézvegyipari szak III. évfolyama számára az első félévben 70 óra.

Anyagszerkezeti vizsgálatok laboratóriumi gyakorlat a nehézvegyipari szak IV. évfolyamú technológia ágazatos hallgatók számára a második félévben 90 óra.

Anyagszerkezeti vizsgálatok laboratóriumi gyakorlat a nehézvegyipari szak V. évfolyamú technológia ágazatos hallgatók számára az első félévben 126 óra.

Anyagvizsgálati módszerek laboratóriumi gyakorlat a *szervező vegyészmérnök* szak II. évfolyama számára a második félévben 30 óra.

Kémiai analízis laboratóriumi gyakorlat a *műszer és méréstechnikai szak* II. évfolyama számára az első félévben 70 óra, a második félévben 75 óra.

Analitikai kémia laboratóriumi gyakorlat az *agrárkémia szak* I. évfolyama számára a második félévben 128 óra.

8 hallgató szakdolgozatához kapcsolódó laboratóriumi gyakorlat a második félévben 75 óra.

1 hallgató diplomamunkájához kapcsolódó laboratóriumi gyakorlat a második félévben 540 óra.

LEVELEZŐ TAGOZAT

Előadások:

Anyagszerkezeti vizsgálatok c. tárgy keretében a *nehézvegyipari szak* V. évfolyama számára az első és második félévben 18 óra előadás. Előadók: *dr. Gegus Ernő, dr. Hlavay József, dr. Inczédy János, dr. Kristóf János, dr. Marton Aurél* és *dr. Varga Istvánné.*

Analitikai kémia a *kémia kiegészítő tanárképző szak* II. évfolyama számára a második félévben 30 óra előadás. Előadó: *dr. Szabadka Ödön.*

Gyakorlatok:

Anyagszerkezeti vizsgálatok laboratóriumi gyakorlat a *nehézvegyipari szak* V. évfolyama számára a második félévben 90 óra.

Anyagszerkezeti vizsgálatok laboratóriumi gyakorlat a nehézvegyipari szak VI. évfolyama számára az első félévben 124 óra.

3 hallgató diplomamunkájához kapcsolódó laboratóriumi gyakorlat a második félévben.

Környezetvédelmi szakmérnöki szak:

A környezetvédelem analitikája, 32 óra előadás és 40 óra gyakorlat. Előadók: *dr. Inczédy János, dr. Gegus Ernő, dr. Szabadka Ödön, dr. László Ferenc, dr. Jánossy András.*

BME MTI Ioncserélők alkalmazásának korszerű módszerei, 28 óra előadás. Előadók: *dr. Szabadka Ödön, dr. Hlavay József, dr. Marton Aurél, dr. Hajós Péter, dr. de Jonge Jánosné.*

BME MTI Korszerű ioncsere kromatográfia (ionkromatográfia) és alkalmazása a vízanalitikában, 10 óra előadás és 10 óra gyakorlat. Előadók: *dr. Inczédy János, dr. Hajós Péter.*

BME MTI A levegőtisztaságvédelem gyakorlati kérdései, 16 óra előadás és 12 óra gyakorlat. Előadók: *dr. Hlavay József, dr. Borszéki János.*

BME MTI Kapilláris gázkromatográfia, 18 óra előadás és 12 óra gyakorlat. Előadók: *dr. Bartha Ákos, dr. Varga Istvánné.*

II.

Dr. Inczédy János okl. vegyészmérnök. (József Nádor Műszaki és Gazdaságtudományi Egyetem 1946) a kémiai tudomány doktora (1966), tanszékvezető egyetemi tanár (1970), a moszkvai Mengyelejev Vegyipari Egyetem díszdoktora (1981). Az MTA Analitikai Kémiai Szakbizottságának, a Kémiai Technológia és Vegyi Környezetvédelmi Munkabizottságának, az Automatikus Elemzés Munkabizottságának tagja, a Műszaki Könyvkiadó Vegyipari Szerkesztő bizottságának tagja, a Reactive Polymers, a Solvent Extraction and Ion Exchange, a Talanta, a Magyar Kémiai Folyóirat és a Középiskolai Kémiai Lapok szerkesztő bizottságának tagja, a Magyar Kémikusok Egyesületének elnöke, az Internation Union of Pure and Applied Chemistry (IUPAC) V. Divizió Bizottságának és az V/1. Bizottság tagja. Állami díjas (1980), kiváló munkás (1949), a felsőoktatás kiváló dolgozója (1973), MTESZ díjas (1983), a Magyar Kémikusok Egyesülete „Than Károly", a Magyar Gyógyszerészeti Társaság „Schulek Elemér" emlékérmének tulajdonosa (1977, 1987). 1111 Budapest, Budafoki út 45. II. em. 7. Telefonszám: 453-939.

Dr. Liszi János okl. vegyészmérnök (VVE, 1963), a kémiai tudomány doktora (1979), egyetemi tanár (1963). Tudományos rektorhelyettes, a MTESZ Veszprém megyei Végrehajtó Bizottságának társelnöke, a MTESZ Tudománypolitikai Bizottságának tagja, a VEAB Kémiai Szakbizottságának, az MTA Elektrokémiai Munkabizottságának tagja. A Kiváló munkáért miniszteri kitüntetés tulajdonosa (1986), kiváló feltaláló (1986). Veszprém, Wartha V. u. 30/a.

Dr. Hlavay József okl. vegyészmérnök (VVE, 1971), okl. vegyipari rendszertechnikai szakmérnök (1978), a kémiai tudomány kandidátusa (1985), egyetemi adjunktus (1971). A VEAB Kémiai Környezetvédelmi Munkabizottság elnöke, az MTA Kémiai Tudományok Osztálya Analitikai Kémia

Bizottsága Spektrokémiai Munkabizottságának, a MTESZ Veszprém megyei Környezetvédelmi Munkabizottságának tagja, hivatásos szakértő a vegyipari műszeres analízis szakterületen és a Magyar Kémikusok Egyesületében. Művelődési miniszteri dicséret (1986), Dunántúli Analitikai Díj (1986) tulajdonosa, kiváló feltaláló (1986). Veszprém, Szófia u. 11.

Dr. Szabadka Ödön okl. vegyész (ELTE, 1950) a kémiai tudomány kandidátusa, egyetemi docens (1950). A VEAB Műszaki Szakbizottságának tagja. Az oktatásügy kiváló dolgozója (1967), kiváló feltaláló (1986), népi ülnök. Veszprém, Nárcisz u. 16. Telefonszám: 11-864.

Dr. Borszéki János okl. vegyészmérnök (VVE, 1970), egyetemi adjunktus (1977). A Magyar Kémikusok Egyesülete Dunántúli Területi Szervezetének főtitkára és Veszprém megyei Csoportja Intéző Bizottságának tagja, a Bakony-Vegyész TC kosárlabda-szakosztályának vezetőségi tagja. Veszprém, Alkotmány u. 5. fsz. 1.

Földiné dr. Polyák Klára okl. vegyészmérnök (VVE, 1968), a kémiai tudomány kandidátusa (1985), egyetemi adjunktus (1971). Veszprém, Vörös Október u. 89.

Dr. Jánosi Antal okl. vegyészmérnök (BME, 1951), egyetemi adjunktus (1951). A Munka Érdemérem tulajdonosa (1961). Veszprém, Nárcisz u. 16. Telefonszám: 11-714.

Dr. de Jonge Jánosné dr. Szász Ágnes okl. gyógyszerész (BOE, 1962), egyetemi adjunktus (1962). Kiváló munkáért miniszteri kitüntetés (1985) tulajdonosa. Veszprém, Wartha V. u. 22/a.

Dr. Kristóf János okl. vegyészmérnök (VVE, 1974), egyetemi adjunktus (1974). A Tudományos Bizottság és Továbbképzési Bizottság tagja, az MTA Termoanalitikai Munkabizottságának tagja, a VEAB Átviteli Jelenségek Elméleti Alapjai Munkabizottság titkára. Veszprém, Manolisz Glezosz u. 10.

Dr. Martonné dr. Schmidt Erika okl. vegyészmérnök (VVE, 1966), egyetemi adjunktus (1970). A Veszprémi Vegyipari Egyetem Szakszervezeti Bizottságának tagja. Érdemes szakszervezeti munkáért emlékplakett (1979) tulajdonosa. Veszprém, Sallai u. 17.

Dr. Pap Tamás okl. vegyészmérnök (VVE, 1974), egyetemi adjunktus (1974), az Utazási Bizottság tagja, az ONB Diákjóléti Bizottságának és Beiskolázási Munkacsoportjának tagja, az MTA Kémiai Bizottsága Automatikus Elemzés Munkabizottságának tagja, az MKE Analitikai Szakosztályának Automatikus Elemzés Szakcsoportjának vezetőségi tagja. A VSZK Barátság Érdemérem tulajdonosa (1985). Veszprém, Wartha V. u. 28/a.

Dr. Reisz Tivadarné dr. Szabó Katalin okl. kémia–fizika szakos középiskolai tanár (ELTE, 1962), egyetemi adjunktus (1962). A Hazafias Népfront Érdemes Társadalmi Munkás kitüntető jelvényének tulajdonosa (1984). Veszprém, Stadion u. 24/c. Telefonszám: 13-521.

Dr. Vígh Gyula okl. vegyészmérnök (VVE, 1970), egyetemi adjunktus (1971). Az MTA Kromatográfiás Munkabizottság tagja, a MOTESZ Gyógyszeranalitikai Szakosztály vezetőségének tagja, az MKE Veszprém megyei tudományos titkára és Ioncserés Szakbizottságának tagja, egyetemi Nagyműszer Bizottság tagja, hivatásos szakértő a vegyipari műszeres analízis szakterüle-

ten. 1015 Budapest, Fazekas u. 1/a. (Ideiglenes lakás: Veszprém, Nárcisz u. 12.)

Dr. Hajós Péter okl. vegyészmérnök (VVE, 1971), egyetemi tanársegéd (1971), a Kiváló munkáért miniszteri kitüntetés tulajdonosa (1982), a Tudományos Diákköri Tanács tagja, a VEAB Méréstechnikai Szakbizottságának tagja. Veszprém, Egry J. u. 27.

Dr. Bartha Ákos okl. vegyészmérnök (VVE, 1980), tudományos munkatárs (1980), a kémiai tudomány kandidátusa (1986). Az MTA Kromatográfiás Munkabizottságának tagja. 2890 Tata, Pálóczy H. Á. u. 6. (Ideiglenes lakás: Veszprém, Nárcisz u. 12.)

Felinger Attila okl. vegyészmérnök (VVE, 1985), tudományos segédmunkatárs (1985). Veszprém, Cserhát 2/E. IV. em. 20.

Kivés Margit okl. vegyészmérnök (VVE, 1984) tudományos segédmunkatárs (1984), kollégiumi nevelőtanár. 3240 Parád, Sziget út 11. (Ideiglenes lakás: Veszprém, Schönherz Z. u. 12.)

Szokoli Ferenc okl. vegyészmérnök (VVE, 1986), tudományos segédmunkatárs (1986), kollégiumi nevelőtanár. 8874 Kerkaszentkirály, Béke u. 45. (Ideiglenes lakás: Veszprém, Schönherz Z. u. 12.)

Antal László okl. vegyészmérnök (VVE, 1985), tudományos továbbképzési ösztöndíjas gyakornok (1985), kollégiumi nevelőtanár. 3600 Ózd , Ív u. 7. V. em. 18. (Ideiglenes lakás: Veszprém, Schönherz Z. u. 12.)

Giannakaros Georgios okl. vegyészmérnök (VVE, 1984), ösztöndíjas gyakornok. Tsagarada–Görögország. Ideiglenes lakás: Veszprém, Zrínyi u. 9. II/4.

Dr. Mohay Jenő okl. gyógyszerész (BOE, 1954), a kémiai tudomány kandidátusa (1973), címzetes egyetemi docens (1975), laborvezető, a Veszprém megyei Gyógyszertári Központ Gyógyszerellenőrző Laboratóriumának vezetője. A MKE Veszprém megyei Analitikai Szakosztályának elnöke, a VEAB Orvosi Szakbizottság Munkabizottságának titkára, a MTA Szerves- és Gyógyszeranalitikai, valamint Spektrokémiai Munkabizottságának tagja. Veszprém, Zrínyi u. 15. Telefonszám: 13-989.

Dr. Sarudi Imre okl. vegyészmérnök (BME, 1962), okl. műszeres analitikai szakmérnök, címzetes egyetemi docens (1981), meghívott előadó, a Kaposvári Mezőgazdasági Főiskola Kísérleti Telepe Központi Laboratóriumának vezetője. 8000 Székesfehérvár, Pintér Károly lkp. 50. Telefonszám: 13-683 (Ideiglenes lakás: 7400 Kaposvár, Dimitrov u. 1. Telefonszám: 12-402.)

Dr. Újhidy Aurélné dr. Farkas Klára okl. vegyész, (Szegedi Tudományegyetem, Természettudományi Kar 1951), nyugalmazott egyetemi adjunktus, laborvezető. Veszprém, Schönherz Z. u. 21/b. II.

Mészáros Lajos okl. matematika–fizika szakos tanár, az MTA Szervetlen Kémiai Kutató Laboratóriumainak tudományos munkatársa, laborvezető. Veszprém, Stadion u. 24/a.

Janó Istvánné tanszéki előadó, *Andorkáné Francsics Ildikó* okl. vegyész-üzemmérnök, műszaki ügyintéző, *Varga Erzsébet* okl. vegyész-üzemmérnök, kiváló feltaláló (1986), *Agh Péter, dr. Bakos Józsefné, Bajcsy Csilla* Kiváló munkáért miniszteri kitüntetés (1985) tulajdonosa, *Bódog Józsefné, Debreczeni Lászlóné* művelődési miniszteri dicséret (1986) tulajdonosa, *Ferenczi*

Zsuzsa Kiváló munkáért miniszteri kitüntetés (1982) tulajdonosa, *Gáspár Lajos* és *Szücs Tamásné* kiemelt tanszéki szakmunkások, *Andirkó Lászlóné, Bajnóczi Gyuláné* és *Törcsváryné Kovács Zsuzsa* tanszéki laboránsok, *Donáth Andrea* laboráns, *Csincsi Gáborné* és *Czuczu Andrásné* takarítónők.

Szakszervezeti bizalmi: *dr. Bakos Józsefné* és *dr. Borszéki János.*

III.

Inczédy J.: Kémia és társadalom. Baranya megyei Műszaki Hónap, Pécs, 1987. márc. 9.

Inczédy J.: A kémia távlatai. XVIII. Országos Tudományos Diákköri konferencia, Veszprém, 1987. ápr. 1.

Inczédy J.: Ioncserélők alkalmazása a gyógyszeranalízisben. XIX. Országos Gyógyszeranalitikai Kollokvium, Sárospatak, 1987. ápr. 8.

Antal L.–Hlavay J.: Levegőben szálló porok analitikai vizsgálata. XXI. Dunántúli Analitikai Konferencia, Balatonalmádi, 1986. szept. 23–25.

Bartha Á.–Varga-Puchony Z.–Vígh Gy.: The effects of the type and concentration of the organic modifier in reversed ion-pair HPLC. 11th Symposium on Column Liquid Chromatography, Amsterdam, 1987. jún. 28–júl. 3.

Bartha Á.: Fordítottfázisú ionpárkromatográfiás rendszerek tanulmányozása. MTA Kromatográfiás Munkabizottságának ülése, Veszprém, 1986. nov.

Bartha Á.–Vígh Gy.: Simultaneous effect of inorganic counterion and pairing ion concentration in reversed-phase ion-pair HPLC. 16th International Symposium on Chromatography, Paris, 1986. szept. 21–26. (Poszter)

Bartha Á.–Varga-Puchony Z.–Vígh Gy.: Comparative study of some reversed-phase packings in ion-pair chromatography. 1st Hungarian-Dutch Colloquium on Chromatography at XII. Annual Chromatography Symposium of the Hungarian Chemical Society, Kecskemét, 1986. júl. 1–3.

Felinger A.–Pap T.–Inczédy J.: Resolution enhancement and smoothing of GC peaks using Fourier transformation. XII. Annual Chromatography Symposium, 1st Hungarian-Dutch Colloquium on Chromatography, Kecskemét, 1986. júl. 1–3.

Felinger A.–Pap T.–Inczédy J.: Átlapoló görbék felbontása Kalman-szűrővel. Kemometria '86, Balatonkenese, 1986. okt. 20–23.

Felinger A.–Pap T.–Inczédy J.: Resolution of overlapping peaks by the extended Kalman filter. Scientific Computing and Automation, Amsterdam, 1987. máj. 13–15.

Földi-Polyák K.–Kothenz J.–Hlavay J.: Vizek fémtartalmának eltávolítása természetes zeolittufával. Környezetvédelem '86., Szombathely, 1986. szept. 9–10.

Hajós P.–Inczédy J.: Termálvíz-minták szimultán analízise anion-kromatográfiás módszerrel. Környezetvédelmi Analitikai Konferencia, Szombathely, 1986. szept. 9–10.

Hajós P.–Kéner Á.–Inczédy J.: Eluenskoncentráció optimálása szervetlen anionok ion-kromatográfiás elválasztásában kísérlettervezéssel. Kemometria '86., Balatonkenese, 1986. szept. 20–23.

Hajós P.–Inczédy J.: Mátrixhatás csökkentése szervetlen ionok szimultán analízisében reciklusos ion-kromatográfiával. XXI. Dunántúli Analitikai Konferencia, Balatonalmádi, 1986. szept. 23–25.

Hlavay J.–Antal L.: Szilárd minták szemcseméretének meghatározása infravörös spektrofotometriás mennyiségi meghatározásokhoz. Poranal '86., Balatonfüred, 1986. szept. 16–18.

Hlavay J.–Polyák K.–Inczédy J.: Ivóvizek ammónia-, vas- és mangántartalmának eltávolítása kémiailag kezelt klinoptilolittal. Hazai természetes zeolitok kutatása és felhasználása II. Veszprémi Szimpózium, Veszprém, 1987. ápr. 28–29.

Hlavay J.: Fémek fizikai–kémiai formájának meghatározása vizekben. Magyar Hidrológiai Társaság Vízkémiai és Víztechnológiai Szakosztálya előadóülése, Budapest, 1987. máj. 13.

Hlavay J.: Ammónia eltávolítása ivó- és szennyvizekből „Szennyvizek sótalanítása" MTA VEAB, MTA PAB és MKE Környezetvédelmi Szakosztályának előadóülése, Veszprém, 1987. jún. 4.

Hlavay J.–Földi-Polyák K.–Inczédy J.–Pataki K.–Hosszú Sz.: Félüzemi kísérletek ivóvizek arzéntartalmának szelektív eltávolítására. Vegyészkonferencia, Veszprém, 1986. aug. 25–27.

Hlavay J.–Antal L.–Kárpáti J.: Mineralogical and metal content analysis of respirable dust samples. Analytiktreffen, IX. CANAS. Neubrandenburg, 1986. szept. 15–19.

Hlavay J.–Földi-Polyák K.–Bán T.: Ivóvíz toxikus elemtartalmának eltávolítása adszorpciós módszerrel. XXI. Dunántúli Analitikai Konferencia, Balatonalmádi, 1986. szept. 23–25.

Kőhegyi I.–Kárpáti J.–Vass I.–Hlavay J.–Antal L.: Külszíni fejtés minősítő porvizsgálata. Magyar Munkahigiénikusok Társasága Kollokviuma, Pécs, 1986. okt. 2–3.

Kristóf J.–Inczédy J.: Continuous and selective determination of H_2O and CO evolved during thermal decomposition reactions. J.C.A.T. Ferrara, 1986. okt. 27–30.

Liszi J.: Dielectric saturation in ionic solutions. Ferrarai Egyetem, 1986. okt. 28.

Liszi J.: The role of the nonlinear dielectric behaviour on the ionic solvatation. Poznan, PAN Molekulárfizikai Intézet, 1987. ápr. 13.

Liszi J.: Thermodynamics of ionic solvatation. Darmstadti Egyetem, 1987 máj. 6.

Liszi J.: The role of dielectric saturation in ionic solvatation. Tuzlai Egyetem, 1987. jún. 26.

Pap T.–Csikósné Hartyáni Zs.: Röntgenfluoreszcens spektrumok kiértékelése számítógéppel. Kemometria '86., Balatonkenese, 1986. okt. 20–23.

Pap T.–Hajós P.–Inczédy J.: Efficiency control and optimization in ion-chromatography by statistical moments. HPLC '87., Amsterdam, 1987. jún. 28–júl. 3.

Pap T.–Felinger A.–Inczédy J.: Resolution enhancement for asymmetric GC peaks by deconvolution. IV. COBAC, Graz, 1986. szept. 15–19.

Polyák K.–Hlavay J.: Klinoptilolit szelektivitása néhány nehézfémre. Hazai természetes zeolitok kutatása és felhasználása II. Veszprémi Szimpózium, Veszprém, 1987. ápr. 28–29.

Polyák K.–Hlavay J.: Atomabszorpciós módszer alkalmazása víztisztítási folyamatok követésére. MTA Spektrokémiai Munkabizottságának ülése, Miskolc, 1986. okt. 9–10.

Reisz T.-né: Termikus bomlásgázok folyamatos meghatározása infravörös detektálással. XXI. Dunántúli Analitikai Konferencia, Balatonalmádi, 1986. szept. 23–25.

Vargáné Puchony Z.–Bartha Á.: Ionpárképző reagensek adszorpciója és hatása fordítottfázisú folyadékkromatográfiás állófázisokon. XXI. Dunántúli Analitikai Konferencia, Balatonalmádi, 1986. szept. 23–25.

Varga I.–Szokoli F.: Néhány ritkaföldfém elválasztása kromatográfiás módszerrel. XXI. Dunántúli Analitikai Konferencia, Balatonalmádi, 1986. szept. 23–25.

Vigh Gy.–Varga-Puchony Z.–Bartha Á.: Retention behaviour of noncharged solutes in reversed-phase ion-pair liquid chromatography. 22nd International Symposium – Advances in Chromatography, Houston (USA), 1986. szept. 15–18.

Reisz T-né.: Termikus bomlásgázok folyamatos meghatározása infravörös detektálással. Analitikai napok, Budapest, 1987. jan. 20–21.

Borszéki J.–Inczédy J.: Automatized multielement presentation for atomic spectroscopic determinations. 3rd Italo–Hungarian Symposium on Spectrochemistry. Ispra (Olaszország), 1987. jún. 8–12.

IV.

Inczédy J.: Biotechnológiai rendszerek működésének ellenőrzése. Magy. Kém. Folyóirat *92*, 247–254 (1986).

Antal L.–Hlavay J.–Kárpáti J.: Analysis of respirable and sedimented samples. Periodica Polytechnica-Chemical Engineering *30*, 209-212 (1986).

Bakos M.–Gegus E.–Borszéki J.–Oravetz D.: II. Rákóczi Ferenc rézpénzeinek arany-ezüst- és ólomveretei. Numizmatikai Közlöny *84–85*, 79-90 (1985–1986).

Borszéki J.–Kepes J.–Koltay L.–Sarudi I.: Classification of paprika quality using pattern recognition methods based on elemental composition. Acta Alimentaria *15*, 93-100 (1986).

Hajós P.–Kéner Á.–Horváth M.: Comparative measurements for determination of alkali ions in human blood serum by ion-chromatography. Clin. Chem. *33*, 617-618 (1987).

Hlavay J.–Földiné Polyák K.: Kommunális szennyvizek foszfát és ammóniatartalmának eltávolítása. Magyar Hidrológiai Társaság VI. Országos Vándorgyűlésének Kiadványa. Hévíz, II. kötet 253-261 (1986).

Liszi J.: Dielectric gradient around the ions in solutions. Acta Chim. Hung. *121*, 107-117 (1986).

Liszi J.–Maurandi, V.: Hasonlóság homogén gázreakció és kristálynövekedés kinetikája között. Magy. Kém. Lapja *42*, 1–3 (1987).

Pap T.L.–Felinger A.–Inczédy J.: Improvement of the signal-to-noise ratio using Fourier-transformation. Proceedings of III. C.A.C. Meeting of the Chemometrics Society, Lerici 109-110 (1986).

Pap T.–Molnár M.–Liszi J.–Imregh A.: Mikroprocesszor vezérlésű készülék észterek maradék savtartalmának semlegesítésére. Magy. Kém. Folyóirat *93*, 185-189 (1987).

Reisz K.–Inczédy J.: Thermoanalytical and thermogastitrimetric investigation of oil-shales. J. Therm. Anal. *31*, 611-619 (1986).

Welsch, T–Welsch, K.–Vígh Gy.–Engewald, W.: Kapillar-Gaschromatographie mit immobilisierten Silikonphasen. Wiss. Z. Karl-Marx-Univ. Leipzig, Math. – Naturwiss. R. *35*, 50-61 (1986).

Vígh Gy.–Varga-Puchony Z.–Szepesi G.–Gazdag M.: Semipreparativ high-performance reversed-phase displacement chromatography of insulins. J. Chromatogr. *386*, 353-362 (1987).

Pap T.–Leisztner L.: The use of queueing theory for planning automated analytical systems. J. Aut. Chem. *9*, 87-91 (1987).

Kristóf J.–Inczédy J.: Continuous and selective determination of H_2O and CO evolved during thermal decomposition reactions. Proceedings of J. C.A.T. (Ferrara) *17*, 84–87 (1986).

Rachetti, A.–Wegscheider, W.–Borszéki J.: X-Ray fluorescence raw intensities vs. concentration data for multivariate classification of Hungarian coal. Anal. Chim. Acta *191*, 219-226 (1986).

Szász Á.–Rahim, S.S.–Liszi J.: Dielektromos relaxáció zeolitokban, I. Magy. Kém. Folyóirat *99*, 116-122 (1987).

VI.

Ion-kromatográfiás elválasztások optimálása kísérlettervezéssel. – Ivóvizek arzén-tartalmának eltávolítása félüzemi berendezésekkel. – Eljárások kidolgozása respirábilis porok ásványi és kémiai összetételének meghatározására.

Ionok szolvatációjának számítása nem lineáris dielektromos modell segítségével.

Analitikai jelek jelalakjavítására új módszerek kifejlesztése Fourier transzformációval, Kálmán-szűrő alkalmazásával.

Sokalkotós anyagminták spektrográfiás vizsgálatához mikroszámítógéppel vezérelt minta-előkészítő automata rendszer kifejlesztése. Paprika minőségi megítélésére alkalmas alakfelismerő módszer kidolgozása, a nyomszennyező fémek mennyiségi adatainak felhasználásával.

ÁLTALÁNOS ÉS SZERVETLEN KÉMIA TANSZÉK

I.

A tanszék 1949-ben létesült. Vezetője 1952-ig *dr. Polinszky Károly*, majd ideiglenesen *Straub Gyula*, 1954 és 1981 között *dr. Bodor Endre* volt. 1981-től *dr. Papp Sándor* vezeti a tanszéket.

A tanszék a C épület I. emeletén van.

NAPPALI TAGOZAT

Előadások:

Szervetlen kémia a *nehézvegyipari* és a *szervező vegyészmérnöki* szak I. évfolyama számára az 1. és 2. félévben, összesen 72 óra. Előadó: *dr. Mohai Béla.*

Szervetlen kémia a *műszer- és méréstechnikai* szak I. évfolyama számára az 1. és 2. félévben, összesen 72 óra. Előadó: *dr. Makranczy József.*

Szervetlen kémia az *agrárkémiai* szak I. évfolyama számára az 1. és 2. félévben, összesen 72 óra. Előadó: *Meskó Gábor.*

Elméleti szervetlen kémia a *nehézvegyipari* szak IV. évfolyama számára az 1. félévben, összesen 28 óra. Előadó: *dr. Papp Sándor.*

Gyakorlatok:

Szervetlen kémiai *számítási gyakorlatok* a nehézvegyipari szak I. évfolyama számára az 1. félévben, összesen 4 x 56 óra.

Szervetlen kémiai számítási gyakorlatok a szervező vegyészmérnöki szak I. évfolyama számára az 1. félévben, összesen 2 x 28 óra.

Szervetlen kémiai számítási gyakorlatok a műszer- és méréstechnikai szak I. évfolyama számára az 1. félévben, összesen 56 óra.

Szervetlen kémiai számítási gyakorlatok az agrárkémiai szak I. évfolyama számára az 1. és 2. félévben, összesen 2 x 42 óra.

Szervetlen kémiai *laboratóriumi gyakorlatok* a nehézvegyipari szak I. évfolyama számára a 2. félévben, összesen 4 x 120 óra.

Szervetlen kémiai laboratóriumi gyakorlatok a szervező vegyészmérnöki szak I. évfolyama számára az 1. félévben, összesen 2 x 56 óra.

Szervetlen kémiai laboratóriumi gyakorlatok a műszer- és méréstechnikai szak I. évfolyama számára a 2. félévben, összesen 90 óra.

Szervetlen kémiai laboratóriumi gyakorlatok az agrárkémiai szak I. évfolyama számára az 1. félévben, összesen 2 x 60 óra.

Anyagszerkezeti vizsgálatok laboratóriumi gyakorlatok a nehézvegyipari szak IV. évfolyam technológiai ágazatai számára a 2. félévben, összesen 3 x 90 óra.

Anyagszerkezeti vizsgálatok laboratóriumi gyakorlatok a nehézvegyipari szak V. évfolyam 3 technológia ágazatos hallgatója számára az 1. félévben, összesen 3 x 126 óra.

*Szakdolgozatok*hoz kapcsolódó laboratóriumi gyakorlatok a nehézvegyipari szak III. évfolyam 11 hallgatója számára a 2. félévben, összesen 11 x 75 óra.

*Diplomamunkák*hoz kapcsolódó laboratóriumi gyakorlatok a nehézvegyipari szak V. évfolyam 1 hallgatója számára az 1. és 2. félévben, összesen 624 óra.

LEVELEZŐ TAGOZAT

Előadások:

Általános és szervetlen kémia a *kémia kiegészítő tanárképző* szak I. évfolyama számára az 1. és 2. félévben, összesen 25 óra. Előadó: *dr. Maleczki Emilné.*

Anyagszerkezeti ismeretek a *nehézvegyipari* szak V. évfolyama számára az 1. félévben, összesen 8 óra. Előadó: *dr. Vízi Béla.*

Gyakorlatok:

Általános és szervetlen kémiai *számítási gyakorlatok* a kémia kiegészítő tanárképző szak I. évfolyama számára az 1. és 2. félévben, összesen 25 óra.

Általános és szervetlen kémiai *laboratóriumi gyakorlatok* a kémia kiegészítő tanárképző szak II. évfolyama számára az 1. félévben, összesen 20 óra.

Anyagszerkezeti vizsgálatok laboratóriumi gyakorlatok a nehézvegyipari szak V. évfolyama számára a 2. félévben, összesen 3 x 25 óra.

Anyagszerkezeti vizsgálatok laboratóriumi gyakorlatok a nehézvegyipari szak VI. évfolyam 4 hallgatója számára az 1. félévben, összesen 4 x 124 óra.

II.

Dr. Papp Sándor okl. vegyészmérnök (VVE, 1959), a kémiai tudomány doktora (1986), tanszékvezető egyetemi docens (1959). A Veszprém Megyéért érdemérem arany fokozata (1972 és 1977), valamint a Kiváló munkáért kitüntetés (1978 és 1982) tulajdonosa. Oktatási és nevelési rektorhelyettes, az Oktatási és Nevelési Bizottság elnöke, a Veszprémi Vegyipari Egyetem Tanácsának, az Egyetemi Tanács elnökségének és a Rektori Tanácsnak tagja. Az MTA–TMB Kémiai tudomány I szakbizottságának, a Koordinációs Kémiai és a Kovalens Szervetlen Vegyületek Munkabizottságnak, a VEAB Kémiai szakbizottságának, a TIT Környezetvédelmi ismeretterjesztési tanácsának,

a Hazafias Népfront Országos Elnöksége környezetvédelmi bizottságának és az European Photochemistry Association tagja. A MKE Veszprém megyei szervezetének elnöke, az Országos elnökség és az Országos elnökség intézőbizottságának tagja. A TIT Veszprém megyei szervezete kémiai szakosztályának elnöke, a Kémiai Választmány országos elnökségének tagja. Veszprém, Fürst S. u. 8. Telefonszám: 13-248.

Dr. Mohai Béla okl. vegyészmérnök (BME, 1951), a kémiai tudomány kandidátusa (1970), egyetemi tanár (1951). Az Oktatásügy kiváló dolgozója (1959 és 1970), a Pedagógusok Szakszervezete KV Érdemes munkáért emlékérem (1985), a Munka Érdemrend ezüst (1981) és arany fokozatának (1987) tulajdonosa. Az MTA Termoanalitikai Munkabizottságának tagja, Koordinációs Munkabizottságának állandó meghívottja. Veszprém, Nárcisz u. 16. I. em. 3. Telefonszám: 11-614.

Dr. Makranczy József okl. vegyészmérnök (VVE, 1954) egyetemi docens (1959). Az Oktatásügy kiváló dolgozója (1966), a Veszprém Városért emlékérem (1970) és a Kiváló munkáért kitüntetés (1983) tulajdonosa. Az MSZMP egyetemi Pártbizottságának, valamint az egyetem Utazási Bizottságának tagja. Veszprém, Komócsin Z. u. 38/a. I. em. 4.

Dr. Maleczki Emilné dr. Szeness Márta okl. vegyész (KLTE, Debrecen, 1953), egyetemi docens (1953). Az Oktatásügy kiváló dolgozója (1976), a Kiváló munkáért (1979) és a Kiváló pedagógus kitüntetés (1987) tulajdonosa. Az Oktatási és Nevelési Bizottság tagja, a Beiskolázási Munkabizottság vezetője, a Kémiaversenyzők Híradója c. időszakos folyóirat feladatrovatának vezetője, az Irinyi János Középiskolai Kémiaverseny és az Országos Középiskolai Tanulmányi Verseny Kémiai Versenybizottságának, valamint a Központi Kémiai Érettségi–Felvételi Irásbeliket Előkészítő Bizottságnak a tagja. Megyei népi ülnök. Veszprém, Wartha Vince u. 22/a.

Meskó Gábor okl. vegyészmérnök (József Nádor Műszaki és Gazdaságtudományi Egyetem, 1946), egyetemi docens (1950), nyugdíjas részfoglalkozású (1984). A Munka Érdemrend ezüst fokozata (1974), a KISZ KB Ifjúságért Érdemérem (1980), a Felsőoktatás kiváló dolgozója (1953), az Oktatásügy kiváló dolgozója (1972), a Kiváló munkáért (1984) kitüntetések tulajdonosa. A Műszaki Felsőoktatási Intézmények Országos Nevelési Munkaközösségének vezetőségi tagja, az Országos Felsőoktatási Kollégiumi Bizottság tagja, az Észak-Dunántúli Felsőoktatási Kollégiumok területi munkaközösségének elnöke, az Országos Erdészeti Egyesület Mikológiai Társaság Szemere László szakcsoportjának Veszprém megyei elnöke, a Keszthelyi Agrártudományi Egyetem Agrárkémikus agrármérnöki szakának veszprémi vezetője. Veszprém, Stadion u. 24/a. I. em. 2. Telefonszám: 12-082.

Dr. Vízi Béla okl. vegyészmérnök (VVE, 1961), a kémiai tudomány kandidátusa (1981), egyetemi docens (1961). Az MTA Anyag- és Molekulaszerkezeti Munkabizottságának tagja. Alsóörs Községi Közös Tanács tagja. 8227 Felsőörs, József A. u. 4.

Dr. Balog Lajosné dr. Megyery Katalin okl. vegyészmérnök (VVE, 1969), egyetemi adjunktus (1969), évfolyamfelelős oktató. A Szakszervezeti Bizottság Társadalmi Tanácsának és a Társadalmi Ünnepeket Szervező Munkabizottságának tagja. Veszprém, Hunyadi J. u. 8.

Dr. Horváth Attila okl. vegyészmérnök (VVE, 1972), a kémiai tudomány kandidátusa (1987), egyetemi adjunktus (1972). Miniszteri dicséretben részesült (1985). Az European Photochemistry Association (EPA), a VEAB Átviteli Jelenségek Elméleti Alapjai munkabizottságának tagja, az MTA Termoanalitikai Munkabizottságának állandó meghívottja. A Balatoni Nyári Egyetem rendezvényeinek titkára, a TIT Országos Ifjúsági Tanácsának tagja. Veszprém, Gábor Á. u. 1/d. III. em. 12.

Dr. Kraut Béla okl. vegyészmérnök (VVE, 1980), egyetemi adjunktus (1980). Az European Photochemistry Association (EPA), az MSZMP Tudomány- és Oktatáspolitikai Munkabizottságának, az egyetem Tudományos Bizottságának és az ONB Beiskolázási Munkabizottságának tagja. Veszprém, Komócsin Z. u. 38/b. IV. em. 13.

Dr. Ratkovics Ferencné dr. Schütz Rózsa okl. vegyészmérnök (VVE, 1957), egyetemi adjunktus (1963). A Kiváló munkáért kitüntetés (1980) és a Szakszervezeti munkáért kitüntetés arany fokozatának (1986) tulajdonosa. Veszprém, Kisfaludy u. 30/1.

Dr. Rusz László okl. vegyészmérnök (VVE, 1963), egyetemi adjunktus (1963). A KISZ Érdemérem tulajdonosa (1967). Az MSZMP 3. számú alapszervezetének titkára (1984). Veszprém, Sorház u. 2/f.

Dr. Sebestyén Attila okl. vegyészmérnök (VVE, 1966), műszeres analitikus szakmérnök (VVE, 1972), egyetemi adjunktus (1970). Miniszteri dicséretben részesült (1983), a Veszprém Megyéért érdemérem arany fokozatának tulajdonosa (1983). Az MTA Kovalens Szervetlen Vegyületek Munkabizottságának tagja. Veszprém, Látóhegy u. 7.

Dr. Vincze László okl. vegyészmérnök (VVE, 1976), a kémiai tudomány kandidátusa (1987), egyetemi adjunktus (1976). A KISZ Aranykoszorús jelvényének tulajdonosa (1980). Az MSZMP egyetemi Pártbizottságának és Végrehajtó Bizottságának tagja, az European Photochemistry Association (EPA) és a VEAB Átviteli Jelenségek Elméleti Alapjai munkabizottságának tagja. A MKE Komplexkémiai szakcsoportjának területi titkára. Veszprém, Egry J. u. 45/b. III. em. 12.

Dr. Welther Károlyné dr. Sándor Mária okl. vegyészmérnök (VVE, 1966), egyetemi adjunktus (1966). A MTESZ Oktatási Bizottságának, az egyetem Szakszervezeti Bizottságának és Közművelődési Bizottságának tagja. Veszprém, Manolisz Glezosz u. 10.

Dr. Horváth Ottó okl. vegyészmérnök (VVE, 1982), egyetemi tanársegéd (1982). Az European Photochemistry Association (EPA), az egyetemi Lakásbizottság tagja. Veszprém, Kinizsi u. 12.

Szabóné Bárdos Erzsébet okl. vegyészmérnök (VVE, 1986), tudományos segédmunkatárs (1986). Veszprém, Schönherz Z. u. 12.

Sipos Gáborné előadó, *Feketéné Tótfalusi Erzsébet* (évközben távozott) és *Majkó Mariann* ügyviteli alkalmazott; *Finta Gyuláné* üzemmérnök, *Rajki Lászlóné* (kiváló dolgozó) és *Csiszár Józsefné* (gyes) műszaki ügyintézők; *Berzevici Zoltán, Csendes Istvánné* (gyes), *Georgi Miklós* (kiváló dolgozó), *Haeffner Róbertné* (helyettesítő), *Horváth Ferencné, Kummer Ferencné, Majerik Judit* (évközben távozott), *Matulka András, Nagy Lászlóné* és *Tilin-*

ger Ferencné laboránsok, *Horváth Sándor* önálló tanszéki szakmunkás; *Mészöly Károlyné* és *Molnárné Békési Katalin* takarítók.

Szakszervezeti bizalmi: *dr. Balog Lajosné, Csiszár Józsefné* és *Tilinger Ferencné* (helyettes).

III.

Papp S.: Coordination chemistry in the Hungarian chemistry curriculum. XXIV. Internat. Conf. Coord. Chem. (Athens) Aug. 23–27, 1986.

Papp S.: Környezetünk kémiája. A MKE kémiatanári szakosztálya és a Magyar Biológiai Társaság pedagógia csoportjának előadásai. Budapest, 1987. március 19.

Vincze L.–Papp S.: Individual quantum yields of iron(III)-oxalate and -formate in aqueous acidic solutions (poszter). XXIV. Internat. Conf. Coord. Chem. (Athens) Aug. 23–27, 1986.

Horváth A.–Papp S.: Cianokomplexek fotoredoxi reakciója külső mágneses térben. KFKI Szeminárium előadásai. Budapest, 1986. nov. 17.

Vincze L.–Papp S.: Az egyedi kvantumhasznosítási tényezők meghatározásának folyamata. KFKI Szeminárium előadásai. Budapest, 1986. nov. 17.

Vincze L.–Rácz V.–Papp S.: Vas(III)-acetát komplexek vizes oldatainak fotokémiai vizsgálata. MKE XXII. Komplexkémiai Kollokviuma. Sopron, 1987. máj. 27–29.

Horváth O.–Papp S.: Fotokémiai reakció során változó eloszlású komplexegyensúlyi rendszer vizsgálata. MKE XXII. Komplexkémiai Kollokviuma. Sopron, 1987. május 27–29.

Horváth A.: Vegyesligandumú cianokomplexek termikus reakcióinak vizsgálata. MKE Analitikai Napok. Budapest, 1987. jan. 20–21.

Sebestyén A.: Rezgésszínképi számítások C_{3v} szimmetriájú belső pörgettyűkre. MTA Kovalens Szervetlen Vegyületek Munkabizottságának előadásai. Budapest, 1986. máj. 26.

IV.

Horváth A.–Papp S.: On solvated electron formation from photoexcited $Fe(CN)_5PBu_3^{3-}$ ion. Acta Chim. Hung. *122*, 235-242 (1986).

Vincze L.–Papp S.: Photochemical behaviour of iron(II) and iron(III) ions in the presence of $(C_4H_9)_4P^+$ ions. J. Photchem. *34*, 175-185 (1986).

Vincze L.–Papp S.: Least-square processing of the literatural data for better approximation of stability constants. Talanta, *34*, 299 (1987).

Vincze L.–Papp S.: Individual quantum yields of iron(III)-formate complexes in aqueous acidic solutions. J. Photochem. *36*, 279-287 (1987).

Vincze L.–Papp S.: Individual quantum yields of iron(III)-oxalate complexes in aqueous acidic solutions. J. Photochem. *36*, 289-296 (1987).

Sebestyén A.: Potential barrier to internal rotation for C_{3v} tops from vibrational spectroscopic calculations. Periodica Polytechn. Chem. Eng. *30*, 205-208 (1986).

Welther M.–Ratkovics R.–Simonidesz V.: Separation of prostaglandin intermediates by column liquid chromatography. Chromatography '85. 311-322, Akadémiai Kiadó. Budapest, 1986.

Ratkovicsné Schütz R.–Papp S.: Monolinuron fotokémiai bomlásának vizsgálata. Magy. Kém. Folyóirat *92*, 428-431 (1986).

Weltherné Sándor M.–Ratkovicsné Schütz R.–Papp S.–Lehoczki E.: Néhány karbamidtípusú herbicid fotokémiai bomlásának vizsgálata. Magy. Kém. Folyóirat *93*, 129-132 (1987).

V.

Mohai B.: A szilárd testek kémiája (kézirat). Veszprém, 1986.

Balogné Megyery K.: Szervetlen kémiai laboratóriumi gyakorlatok (kézirat). Veszprém, 1987.

Maleczkiné Szeness M.: A XIX. Nemzetközi Kémiai Diákolimpia gyakorlófeladatai (kézirat). Veszprém, 1987.

VI.

A cianokomplexek fotoredoxi reakciójában képződő ikerpár rekombinációjának a valószínűsége az oldószer relaxációs tulajdonságainak és a külső mágneses tér indukciójának a függvénye. (A jelenség értelmezése.)

Vas(III)-acetát komplexek 254 nm-en mérhető moláris abszorbanciáinak, valamint savas vizes oldatokban a részecskeféleségek egyedi kvantumhasznosítási tényezőjének meghatározása. (A rendszerre a *Sillén*-féle leírás érvényes.)

$Fe(CN)_2X_2$ (X = phen, bipy) komplexek kvantumhasznosítási tényezőinek meghatározása 254 nm-en különböző oldószerekben és oldószerelegyekben. A fotókémiai reakció sebességét az oldószerek elektronbefogó képessége szabja meg. Micellaképző detergenst tartalmazó oldatokban meghatározták az első és második kritikus micellakoncentráció tartományát.

A szilatránváz rezgési színképének analízisében javaslat a belső forgási potenciálgát *Karle*-módszerrel történő számításának módosítására.

Karbamid-alapú gyomirtó szerek fotokémiai bomlástermékeinek azonosítása metanolos oldatban és metanol–víz elegyekben.

A *van Laar*-elmélet kiterjesztése poláros–poláros gáz–folyadék rendszerekre. – Módszer kidolgozása műtrágyákat tartalmazó vizek oxigénfelvételének meghatározására.

ÁSVÁNYTAN TANSZÉK

A tanszék az egyetem létesítésével egyidőben, 1949. augusztus 19-én alakult, vezetője *dr. Nemecz Ernő* tanszékvezető egyetemi tanár, akadémikus. Jelenleg a tanszék a nyersanyagtan, az anyagszerkezeti ismeretek és az anyagszerkezeti vizsgálatok című tárgyak oktatását végzi.

A tanszék az I. épület V. emeletén van.

NAPPALI TAGOZAT

Előadások:

Nyersanyagtan a nehézvegyipari szak II. évfolyama számára, összesen 28 óra. Előadó: *dr. Nemecz Ernő.*

Anyagszerkezeti vizsgálatok a nehézvegyipari szak technológiai ágazatain a IV. évfolyam számára, összesen 9 óra. Előadók: *dr. Jánossy András, dr. Vassányi István.*

Gyakorlatok:

Anyagszerkezeti vizsgálatok, laboratóriumi gyakorlatok a nehézvegyipari szak technológiai ágazatain a IV. évfolyam számára, összesen 90 óra.

Anyagszerkezeti vizsgálatok, laboratóriumi gyakorlatok a nehézvegyipari szak technológiai ágazatain az V. évfolyam számára, összesen 126 óra.

Szakdolgozat a nehézvegyipari szak III. évfolyama számára, összesen 75 óra. (4 fő)

LEVELEZŐ TAGOZAT

Előadások:

Kristálykémia a kémia kiegészítő tanárképző szak II. évfolyama számára, 10 óra. Előadó: *dr. Nemecz Ernő.*

Anyagszerkezeti ismeretek a nehézvegyipari szak V. évfolyama számára, összesen 7 óra. Előadó: *dr. Vassányi István.*

Anyagszerkezeti vizsgálatok a nehézvegyipari szak V. évfolyama számára, összesen 5 óra. Előadó: *dr. Jánossy András* és *dr. Vassányi István.*

Gyakorlatok:

Anyagszerkezeti vizsgálatok laboratóriumi gyakorlatok a nehézvegyipari szak V. évfolyama számára, összesen 90 óra.

Anyagszerkezeti vizsgálatok, laboratóriumi gyakorlatok a nehézvegyipari szak VI. évfolyama számára, összesen 124 óra.

Kristálykémia laboratóriumi gyakorlat a kémia kiegészítő tanárképző szak II. évfolyama számára: 10 óra.

II.

Dr. Nemecz Ernő okl. természetrajz–vegytan szakos középiskolai tanár (Pázmány Péter Tudományegyetem, 1943), a Magyar Tudományos Akadémia rendes tagja (1980), tanszékvezető egyetemi tanár (1949), az Egyetemi Tanács tagja. A Szocialista Munkáért érdemérem (1955), a Munka Éremérem arany fokozata (1964, 1974), a Veszprém megyéért érdemérem arany fokozata (1968), a Pro Universitate Vesprimiensi emlékérem (1982) tulajdonosa. A Felsőoktatás kiváló dolgozója (1967). A Kiváló Munkáért érdemérem (1984) tulajdonosa. A Leningrádi Lenszovjet Műszaki Egyetem díszdoktora (1977). Állami díjas (1983). A Magyar Tudományos Akadémia elnökségének tagja, a MTA X. osztályának elnöke, a MTA VEAB elnökhelyettese. Az Országos Földtani Tanács, az Oktatási Minisztérium Földtudományi és Nagyműszer Bizottságának, az Országos Műszaki Fejlesztési Bizottság Komplex Ásványhasznosítási Munkabizottságának tagja, a Magyarhoni Földtani Társulat Választmányi tagja. A Hazafias Népfront Veszprém megyei Bizottságának elnöke. 1026 Budapest, Endrődy S. u. 79. (Ideiglenes lakás: Veszprém, Kossuth L. u. 6. XII. emelet 79.).

Dr. Elek Sarolta okleveles vegyészmérnök (VVE, 1957), egyetemi adjunktus (1957). A MTA Hulladékhasznosítási Munkabizottság tagja. Veszprém, Diófa u. 16. (1987. július 1-től nyugdíjazva).

Dr. Jánossy András okleveles vegyész (Karl-Marx-Universität Leipzig, 1963), a kémiai tudomány kandidátusa (1969), egyetemi docens (1979). Arthur Becker érdemérem arany fokozata (1962), valamint a Kiváló munkáért kitüntetés (1986) tulajdonosa. A Tudományos Bizottság tagja, a Számítástechnikai Bizottság elnöke. A MTA Geokémiai Munkabizottság, MTA Szilikátkémiai Munkabizottság, MTA VEAB Műszaki Fizikai Munkabizottság, MTA VEAB Archeometriai Munkabizottság tagja. The EDAX EDITor szerkesztő bizottságának tagja. Veszprém, Kígyó u. 6.

Dr. Vassányi István okleveles vegyészmérnök (VVE, 1963), egyetemi adjunktus (1963) a MTA Ásványtan–Geokémiai Tudományos Bizottság Ásvány–Kőzettani albizottságának tagja. Miniszteri dicséretet kapott (1983), az ONB tagja. Veszprém, Diófa u. 16.

Csikósné dr. Hartyáni Zsuzsanna okleveles vegyészmérnök (VVE, 1973), egyetemi tanársegéd (1973). Veszprém, Alkotmány u. 7.

Dr. Olaszi Vendel okleveles vegyészmérnök (VVE, 1974), tanszéki mérnök (1977). Veszprém, Endrődi u. 49. II. emelet 2.

Dr. Szabó Sándor okleveles vegyészmérnök (VVE, 1974), tudományos munkatárs (1974). Veszprém, Egry József u. 6/g.

Baumann Miklós okleveles vegyészmérnök (József Nádor Műszaki és Gazdaságtudományi Egyetem, Vegyészmérnöki Kar, 1948) Műszaki tanácsadó.

A MTA Biofizikai Bizottságának tagja, a Magyar Biofizikai Társaság elnökségi tagja, a Magyar Kémikusok Egyesülete Biokémiai Szakosztályának vezetőségi tagja, az Olasz Biofizikai Társaság tagja, a MTA VEAB Archeometriai Munkabizottságának tagja. 1023 Budapest, Rómer Flóris u. 50. Telefonszám: 159-133.

Révay Zsolt okleveles vegyészmérnök (VVE, 1985) TMB ösztöndíjas (1985).

Martinek Gizella előadó, *Csizmadia György* (szerződéses), *Farády Tamásné* (jelenleg gyeden), *Merényi László, Szauer Mihályné* (szerződéses), *Vincze László* (szerződéses) technikusok.

Szakszervezeti bizalmi: *Csikósné dr. Hartyáni Zsuzsanna, dr. Szabó Sándor.*

III.

Jánossy A.–Olaszi V.–Várhegyi Gy.: Új zeolit-előfordulások Magyarországon. Hazai természetes zeolitok kutatása és felhasználása. II. Veszprémi Szimpózium. Veszprém, 1987. április 28–29., MTA VEAB.

Olaszi V.–Vincze L.–Baumann M.–Jánossy A.–Nemecz E.: A rostallói perlites klinoptilolit-előfordulás. Hazai természetes zeolitok kutatása és felhasználása. II. Veszprémi Szimpózium. Veszprém, 1987. április 28–29., MTA VEAB.

Szabó J.–Várhegyi Gy.–Csikós Cs.-né: Hazai chabazit és stellerit savassága és katalitikus aktivitása. Hazai természetes zeolitok kutatása és felhasználása. II. Veszprémi Szimpózium. Veszprém, 1987. április 28–29. MTA VEAB.

Révay Zs.–Olaszi V.–Vincze L.–Gubicza L.–Újhidy A.–Jánossy A.: Mordenit-dealumináció különböző mordenittartalmú kőzeteken savkezeléssel. Hazai természetes zeolitok kutatása és felhasználása. II. Veszprémi Szimpózium. Veszprém, 1987. április 28–29. MTA VEAB.

Gubicza L.–Révay Zs.–Újhidy A.–Hajdu R.–Jánossy A.: Természetes mordenit tartalmú tömör és héjkatalizátorok tulajdonságai. Hazai természetes zeolitok kutatása és felhasználása. II. Veszprémi Szimpózium. Veszprém, 1987. április 28–29., MTA VEAB.

Olaszi V.–Révay Zs.–Jánossy A.–Nemecz E.: Zeolittartalmú kőzetek degradációja a talajképződés során. Hazai természetes zeolitok kutatása és felhasználása. II. Veszprémi Szimpózium. Veszprém, 1987. április 28–29. MTA, VEAB.

Miklós Baumann: Some electron microscopic results in support of archaelogy and restauration. Austrian–Hungarian Joint Conference on Electron Microscopy, Seggau–Leibnitz (Ausztria), 1987. május 21–23.

András G. S. Jánossy–Vendel J. Olaszi: Morphology of new zeolite occurences in Hungary. Austrian–Hungarian Joint Conference on Electron Microscopy, Seggau–Leibnitz (Ausztria), 1987. május 21–23.

Vendel J. Olaszi–András G. S. Jánossy–Miklós Baumann: Micromorphological assay of building stones from monuments. Austrian–Hungarian Joint Conference on Electron Microscopy, Seggau–Leibnitz (Ausztria), 1987. május 21–23.

Zsolt Révay–András G. S. Jánossy: Geometry effects in quantitative X-ray microanalysis. Austrian–Hungarian Joint Conference on Electron Microscopy, Seggau–Leibnitz (Austria), 1987. május 21–23.

VI.

A rétegszilikátok termikus dehidroxilációjának pirofilliten végzett tanulmányozása során speciális keverék szerkezet jelenlétét állapítottuk meg.

A természetes zeolit-szerkezetek savazás hatására bekövetkező dekationozációjában (mordeniten) a számítógépes modellezéssel nyert adatok a struktúra leépülését új megvilágításba helyezték.

FIZIKAI KÉMIA TANSZÉK

I.

A tanszék 1950-ben jött létre Kémiai Fizika Tanszék néven. Megalakulásától 1964-ig *dr. Benedek Pál* egyetemi tanár vezette. 1962-től a tanszéken Vegyipari Műveleti Tanszéki Csoport működött, amely 1963-ban Vegyipari Műveletek Tanszék néven új tanszékké alakult. A tanszék keretein belül 1963-ban *dr. Dévay József* egyetemi tanár vezetésével Elektrokémiai Tanszéki Kutatócsoport kezdte meg tevékenységét, amely 1966-tól 1979-ig mint az MTA Elektrokémiai Kutatócsoportja működött.

A tanszéket 1976-ig *dr. Dévay József* egyetemi tanár vezette. 1976-tól *dr. Ratkovics Ferenc* egyetemi docens a tanszékvezető.

A tanszék a C épület I. emeletén van.

NAPPALI TAGOZAT

Előadások

Fizikai kémia a *nehézvegyipari szak* I. évfolyama számára, összesen 30 óra. Előadó: *dr. Ratkovics Ferenc.*

Fizikai kémia a nehézvegyipari szak II. évfolyama számára, összesen 28 óra. Előadó: *dr. Ratkovics Ferenc.*

Fizikai kémia a nehézvegyipari szak IV. évfolyamának technológiai ágazatai számára, összesen 56 óra. Előadó: *dr. Salamon Tamás.*

Fizikai kémia a nehézvegyipari szak IV. évfolyamának vegyipari rendszermérnöki és folyamatszabályozási ágazata számára, összesen 56 óra. Előadó: *dr. Domonkos László.*

Fizikai kémia a *szervező vegyészmérnöki szak* II. évfolyama számára, összesen 58 óra. Előadó: *dr. Lászlóné dr. Parragi Mária.*

Fizikai kémia a *vegyipari műszer- és méréstechnikai szak* I. évfolyama számára, összesen 30 óra. Előadó: *dr. Salamon Tamás.*

Fizikai kémia a vegyipari műszer- és méréstechnikai szak II. évfolyama számára, összesen 28 óra. Előadó: *dr. Szalai István.*

Fizikai kémia az *agrárkémiai szak* I. évfolyama számára, összesen 60 óra. Előadó: *dr. Paczolay Gyula,* valamint *dr. Szalai István, dr. Papp Sándor, Hasznos Péterné* és *P. Nagy Sándor* (2–2 óra).

Általános rendszerelmélet, fakultatív tárgy, összesen 10 óra. Előadó: *dr. Paczolay Gyula.*

Plazma technológia elméleti és műszaki alapjai, fakultatív tárgy, összesen 12 óra. Előadó: *dr. Brájer László* és *Hédai Lajos.*

Szemináriumok

Fizikai kémiai számítások a *nehézvegyipari szak* I. évfolyama számára, összesen 4 x 30 óra.

Fizikai kémiai számítások a nehézvegyipari szak II. évfolyama számára, összesen 4 x 56 óra.

Fizikai kémiai számítások a nehézvegyipari szak IV. évfolyamának technológiai ágazatai számára, összesen 2 x 42 óra.

Fizikai kémiai számítások a nehézvegyipari szak IV. évfolyamának vegyipari rendszermérnöki és folyamatszabályozási ágazata számára, összesen 42 óra.

Fizikai kémiai számítások a *szervező vegyészmérnöki szak* II. évfolyama számára, összesen 2 x 30 óra.

Fizikai kémiai számítások a *vegyipari műszer- és méréstechnika szak* I. évfolyama számára, összesen 30 óra.

Fizikai kémiai számítások a vegyipari műszer- és méréstechnika szak II. évfolyama számára, összesen 28 óra.

Fizikai kémiai számítások az *agrárkémiai szak* I. évfolyama számára, összesen 2 x 28 óra.

Laboratóriumi gyakorlatok

Fizikai kémiai laboratóriumi gyakorlatok a *nehézvegyipari szak* II. évfolyama számára, összesen 4 x 60 óra.

Fizikai kémiai laboratóriumi gyakorlatok a *szervező vegyészmérnöki szak* III. évfolyama számára, összesen 42 óra.

Fizikai kémiai laboratóriumi gyakorlat a *vegyipari műszer- és méréstechnika szak* II. évfolyama számára, összesen 60 óra.

Fizikai kémiai laboratóriumi gyakorlat az *agrárkémiai szak* I. évfolyama számára, összesen 2 x 48 óra.

Szakdolgozathoz kapcsolódó laboratóriumi gyakorlat a nehézvegyipari szak III. évfolyama számára, összesen 5 x 75 óra.

Diplomamunkához kapcsolódó laboratóriumi gyakorlat a nehézvegyipari szak V. évfolyamának vegyipari rendszermérnöki és folyamatszabályozási ágazatát végző hallgatók számára, összesen 624 óra.

LEVELEZŐ TAGOZAT

Előadások:

Fizikai kémia a *nehézvegyipari szak* II. évfolyama számára, összesen 42 óra. Előadó: *dr. Ország Imre.*

Fizikai kémia a nehézvegyipari szak VI. évfolyama számára, összesen 36 óra. Előadó: *dr. Domonkos László* (32 óra) és *dr. Hajósné dr. Szikszay Éva* (4 óra).

Fizikai kémia a kémia tanári kiegészítő szak I. évfolyama számára, összesen 20 óra. Előadó: *dr. Palágyiné dr. Fényes Borbála.*

Fizikai kémia a kémia tanári kiegészítő szak II. évfolyama számára, összesen 20 óra. Előadó: *dr. Palágyiné dr. Fényes Borbála* (15 óra), *dr. Salamon Tamás* (4 óra) és *dr. Paczolay Gyula* (1 óra).

Laboratóriumi gyakorlatok

Fizikai kémiai laboratóriumi gyakorlatok a *nehézvegyipari szak* II. évfolyama számára, összesen 90 óra.

Fizikai kémiai laboratóriumi gyakorlatok a kémia tanári kiegészítő szak II. évfolyama számára, összesen 20 óra.

Anyagszerkezeti vizsgálatok laboratóriumi gyakorlat a nehézvegyipari szak VI. évfolyam számára, összesen 3 x 124 óra.

Szakdolgozathoz kapcsolódó laboratóriumi gyakorlatok a nehézvegyipari szak III. évfolyam számára, összesen 2 x 75 óra.

II.

Dr. Ratkovics Ferenc okl. vegyészmérnök (VVE, 1957), a kémiai tudomány doktora (1987), tanszékvezető egyetemi docens (1963). Az Egyetemi Tanácsnak, az Egyetemi jegyzetbizottságnak, az Oktatási és Nevelési Bizottságnak, a VEAB Kémiai Szakbizottságának, a VEAB Hulladékhasznosítási Munkabizottságának, a VEAB Plazmatechnológiai Munkabizottságának, a Magyar Kémikusok Egyesülete Országos Vezetőségének tagja, az MTA Vegyipari Műveleti Munkabizottsága és az MTA Fizikai Kémiai és Szervetlenkémiai Bizottsága tagja, a Magyar Kémikusok Egyesülete Veszprém megyei Csoportja Fizikai Kémiai Szakosztályának elnöke, a Kerületi Népfront Bizottság elnöke. Az oktatásügy kiváló dolgozója (1973), a Kiváló munkáért kitüntetés (1985) tulajdonosa. Veszprém, Kisfaludi u. 30/1.

Dr. Ország Imre okl. vegyészmérnök (VVE, 1957), okl. vegyipari gazdasági mérnök (BME, 1967), a kémiai tudomány kandidátusa (1973), egyetemi docens (1962). A Szakszervezetek Veszprém városi Bizottságának tagja. A Felsőoktatási tanulmányi érdemérem (1958) és a Szakszervezeti munkáért kitüntető jelvény Arany fokozatának (1966) tulajdonosa. Veszprém, Stadion u. 24/c. Telefonszám: 11-505.

Dr. Paczolay Gyula okl. vegyészmérnök (VVE, 1953), a műszaki tudomány kandidátusa (1961), egyetemi docens (1963). Az MTA Rendszerkutatási Komplex Bizottságának és Vegyipari Rendszertechnikai Munkabizottságának tagja, a VEAB Számítástechnikai és Rendszerelméleti Szakbizottságának tagja. A MTESZ Tudomány–Technikatörténeti Bizottságának tagja. A Society for General Systems Research (Hungarian Chapter) tagja. A Magyar Néprajzi Társaság rendes tagja, a Magyar Nyelvtudományi Társaság tagja. Veszprém, Stadion u. 10/a.

Barati Istvánné, dr. Dési Katalin okl. vegyész (KLTE, 1962), egyetemi adjunktus (1962). Az MSzB Fény és Színmérési Szekciójának tagja. Veszprém, Alkotmány u. 3. III/1.

Dr. Dallos András okl. vegyészmérnök (VVE, 1977), egyetemi adjunktus (1977). A Tudományos Bizottság tagja. Miniszteri dicséret tulajdonosa. Veszprém, Zrínyi u. 15/b.

Dr. Domonkos László okl. vegyészmérnök (VVE, 1967), egyetemi adjunktus (1972). Veszprém, Egry J. u. 27. Telefonszám: 13-227.

Dr. Hajósné dr. Szikszay Éva okl. vegyészmérnök (VVE, 1971) egyetemi adjunktus (1971). Az egyetemi Szakszervezeti Bizottság tagja, titkárhelyettes. KISZ KB Dicsérő oklevél (1970), Oktatási miniszteri dicséret (1980), Érdemes szakszervezeti munkáért emlékplakett (1980) és a Szakszervezeti munkáért kitüntető jelvény arany fokozatának (1987) tulajdonosa. Veszprém, Egry J. u. 27. III/14.

Dr. Lászlóné dr. Parragi Mária okl. vegyészmérnök (VVE, 1962), egyetemi adjunktus (1962). A VVE Vöröskereszt Szervezetének titkára. Veszprém, Victor Hugó u. 17. Telefonszám: 11-978.

Dr. Palágyiné dr. Fényes Borbála okl. vegyészmérnök (VVE, 1963), egyetemi adjunktus (1977). Miniszteri dicséret tulajdonosa (1983). Veszprém, Zrínyi u. 13.

Dr. Salamon Tamás okl. vegyészmérnök (VVE, 1961), a kémiai tudomány kandidátusa (1985), egyetemi adjunktus (1961). Az Egyetemi Tanács, az Utazási Bizottság valamint a Tantervi és Módszertani Munkacsoport tagja, az MTA Vegyipari Műveleti Munkabizottságának és a VEAB Plazmatechnológiai Munkabizottságának tagja, a Veszprém megyei Kosárlabda Szövetség elnökségi tagja, a BVTC Kosárlabda Szakosztályának vezetője. Kiváló munkáért kitüntetés tulajdonosa (1987). Veszprém, Egry J. u. 18.

Kristóf Tamás okl. vegyészmérnök (VVE, 1986), műszaki ügyintéző (1986). Körmend, Bástya u. 1. Ideiglenes lakás: Veszprém, Móricz Zs. u. 8.

Dr. Szalai István okl. fizikus (JATE, 1981), tanszéki mérnök (1982). A VEAB Plazmatechnológiai Munkabizottságának tagja. 8360 Keszthely, Bajcsy-Zs. u. 15. Ideiglenes lakás: Veszprém, Egry J. u. 15. fsz. 4.

P. Nagy Sándor okl. vegyészmérnök, meghívott előadó, a Nehézvegyipari Kutató Intézet ny. osztályvezetője, a Magyar Vegyészeti Múzeum vezetője. Veszprém, József Attila u. 3/a. II/5. Telefonszám: 11-962.

Benkő Csabáné műszaki ügyintéző, *Varga Tiborné* előadó, Miniszteri dicséret tulajdonosa, *Fejérdy Istvánné* előadó, *dr. Hamerli Péterné, Horváth László, Koronczai Tibor* kiváló munkáért miniszteri kitüntetés tulajdonosa (1979, 1986), *Vizl Mihály* kiemelt szakmunkások, *Lábodi Csaba* szakmunkás, *Birtalan Jánosné, Molnár Jánosné, Schleicher Istvánné* önálló laboránsok. *Molnár Béláné, Magyar Lajosné* takarítók.

Szakszervezeti bizalmi: *dr. Dallos András* és *Schleicher Istvánné.*

III.

Ratkovics F.: Tautomerie und Assoziation in Keton enhaltenden Mischungen. (Tautomeria és asszociáció keton tartalmú oldatokban.) A 17. Wochenseminar der A. G. Thermodynamik, Reinhardsbraun (NDK), 1987. ápr. 5–10.

Dallos A.–Ratkovics F.: A becsült fázisegyensúlyok szerepe az azeotropdesztillációs vízmentesítés segédanyagainak kiválasztásánál (Poszter). Vegyészkonferencia, Veszprém, 1986. aug. 25–27.

Dallos A.: Személyi számítógép alkalmazása a vegyipari műveleti tervezőmunka előkészítésében. Az MTA Vegyipari Műveleti Munkabizottság előadói ülése, Budapest, 1986. nov. 10.

Dallos A.–Ratkovics F.: Növényvédőszer-hatóanyagok extrahálhatósága. Környezetvédelem '86. 13. Környezetvédelmi Analitikai és Technológiai Tudományos Ülésszak, Szombathely, 1986. szept. 9–10.

Hajósné Szikszay É.–Palágyiné Fényes B.–Ratkovics F.: Hangyasav–ecetsav–furfurol–víz–etilacetát rendszer vizsgálata. XXI. Dunántúli Analitikai Konferencia Balatonalmádi, 1986. szept. 23–25.

Hajósné Szikszay É.–Ratkovics F.: Acetonitril + benzol elegy extrakciós elválasztása (poszter). Vegyészkonferencia, Veszprém, 1986. aug. 25–27.

Horváth K.–Dallos A.–Patek G.: Filmbepárló alkalmazása a gázhidrátképződés megakadályozására adagolt metanol visszanyerésére (poszter). Vegyészkonferencia, Veszprém, 1986. aug. 25–27.

Kovácsné Toplak M.–Dallos A.–Ratkovics F.: Mikrokalorimetria alkalmazása a nagytisztaságú anyagok analitikájában. XXI. Dunántúli Analitikai Konferencia, Balatonalmádi, 1986. szept. 23–25.

Lászlóné Parragi M.–Baratiné Dési K.–Ratkovics F.: α-klór-propionsav-metilészter elválasztása a reakcióelegyből (poszter). Vegyészkonferencia, Veszprém, 1986. aug. 25–27.

Palágyiné Fényes B.–Hajósné Szikszay É.–Szalai I.–Ratkovics F.: Karbonsav- és furfurol-tartalmú szennyvíz tisztítása. Környezetvédelem '86. Szombathely, 1986. szept. 9–10.

Palágyiné Fényes B.–Ratkovics F.: Híg vizes oldatok karbonsavtartalmának gazdaságos elválasztása. Vegyészkonferencia, Veszprém, 1986. aug. 25–27.

Salamon T.: A rendszertisztaság szerepe az erőművek korróziós kérdéseinek megoldásában. Erőművi Vegyészeti Konferencia, Siófok, 1986. szept. 24–26.

Szalai I.–Ratkovics F.: Poláris folyadékelegyek gőz–folyadék egyensúlyának számítása perturbációelmélet alapján. Vegyészkonferencia, Veszprém, 1986. aug. 25–27.

Szalai I.–Baratiné Dési K.–Óváriné Bojsza M.–Ratkovics F.: Festékbevonatok öregedésének vizsgálata impedancia mérésével. VIII. Lakk- és Festékipari szeminárium Győr, 1987. jún. 2–4.

Szalai I.: Személyi számítógép alkalmazása az állapotegyenletek oktatásában. Az MTA Vegyipari Műveleti Munkabizottság előadói ülése, Budapest, 1986. nov. 10.

IV.

Dallos A.–Ratkovics F.–Sebők D.–Söptei Cs.: Növényvédőszerek oktanol/víz megoszlási hányadosának becslése. A mezőgazdaság kemizálása című XVI. nemzetközi konferencia. Keszthely, 1986. Kiadvány 111-115.

Kovácsné Toplak M.–Dallos A.–Ratkovics F.: Növényvédőszer hatóanyagok termoanalitikai jellemzői és tisztasági vizsgálata. A mezőgazdaság kemi-

zálása című XVI. nemzetközi konferencia. Keszthely, 1986. Kiadvány 72–74.

Ország I.–Vass B.: Cinkpor regenerálás elektrokémiai módszerrel. Magy. Kém. Lapja, *42*, 95-102 (1987).

Palágyiné Fényes B.–Hajósné Szikszay É.–Szalai I.–Ratkovics F.: Karbonsav- és furfurol-tartalmú szennyvíz tisztítása. Környezetvédelem '86. Szombathely 1986. szept. 9–10. Kiadvány 42–43.

Szalay A.–Ország I.: Papíripari szennyvizek szűrési hatásfokának javítása polielektrolitokkal. Hidrológiai Közlöny, *66*, 173-180 (1986).

Paczolay Gy.: A magyar proverbiumok európai rokonsága a „Nem mind arany, ami fénylik" példáján. Ethnographia *97*, (1986) (Sajtó alatt)

Ratkovics F. és társai: Eljárás két vagy több különböző állapotú gőzt igénylő rendszer energiatakarékos gőzellátásának biztosítására. Szolgálati találmányi bejelentés. 1986. dec. 12. I. Sz. 27784.

Szalai I.–Salamon T.–Ratkovics F.: Mérőberendezés nagyellenállású változó hőmérsékletű folyadékok elektromos vezetésének mérésére elektromosan zavart háttérben. Szolgálati találmányi bejelentés. 1987. máj. 14. 2161/87.

VI.

Perturbáció számításán alapuló módszer kidolgozása egyszerű molekulák dielektromos sajátságainak számítására.

Unifac számítási módszer kiterjesztése acetil-acetont tartalmazó elegyekre, amelyekre az eredeti inkrementumok nem alkalmazhatók az enolizáció miatt.

Nagy érzékenységű, ipari célokra szolgáló vezetőképességmérő műszer kifejlesztése és a prototípus elkészítése.

Módszer kimunkálása lúgos akkumulátorok belső ellenállás komponenseinek meghatározására, valamint kapacitáskihasználási korlátok feltárása és kiküszöbölése.

Hőtechnikai berendezések kémiai tisztításának döntéselőkészítését segítő számítógépes program elkészítése.

GÉPTAN TANSZÉK

I.

Az 1950-ben létesített tanszék vezetője kezdettől *dr. Halász Aurél* egyetemi tanár. A tanszék szervezte 1960-tól 1966-ig a Budapesti Műszaki Egyetem Gépészmérnöki Kara veszprémi esti tagozatának oktatását is.

A tanszéken három csoport működik: a Gépelemek csoport *dr. László Alfréd* docens, az Energetikai csoport *dr. Pleva László* docens, és az Áramlástechnikai csoport *dr. Szőnyi Jenő* docens vezetésével.

A tanszék a B épület I. emeletén és a D laboratóriumi épületben van.

NAPPALI TAGOZAT

Előadások

Gépelemek a *nehézvegyipari és szervező vegyészmérnöki* szak I. évfolyama számára összesen 57 óra. Előadó: *dr. László Alfréd.*

Gépek üzemtana a nehézvegyipari és szervező vegyészmérnöki szak II. évfolyama számára összesen 116 óra. Előadó: *dr. Szőnyi Jenő, dr. Jamniczky Árpád, Zsiros László.*

Vegyipari energiagazdálkodás a nehézvegyipari és szervező vegyészmérnöki szak V. évfolyama számára összesen 28 óra. Előadó: *dr. Pleva László.*

Elektrotechnika a *nehézvegyipari szak* III. évfolyama számára összesen 28 óra. Előadó: *dr. Jamniczky Árpád.*

Gépészeti alapismeretek a *műszer- és méréstechnikai szak* I. évfolyama számára összesen 28 óra. Előadó: *dr. László Alfréd.*

Gépek üzemtana a műszer és méréstechnikai szak III. évfolyama számára összesen 56 óra. Előadó: *dr. Szőnyi Jenő, dr. Pleva László, dr. Katona Béla.*

Szemináriumok, gyakorlatok

Gépelemek a *nehézvegyipari szak* I. évfolyama számára összesen 87 óra.

Gépek üzemtana a nehézvegyipari szak II. évfolyama számára összesen 58 óra.

Gépek üzemtana laboratóriumi gyakorlat a nehézvegyipari szak III. évfolyama számára összesen 56 óra.

Gépelemek a *szervező vegyészmérnöki szak* I. évfolyama számára összesen 30 óra.

Gépek üzemtana a szervező vegyészmérnöki szak II. évfolyama számára összesen 14 óra.

Gépek üzemtana laboratóriumi gyakorlat a szervező vegyészmérnöki szak III. évfolyama számára összesen 42 óra.

Vegyipari energiagazdálkodás a szervező vegyészmérnöki szak V. évfolyama számára összesen 28 óra.

Gépészeti alapismeretek a *vegyipari műszer- és méréstechnikai szak* I. évfolyama számára összesen 28 óra.

Gépek üzemtana a vegyipari műszer- és méréstechnikai szak III. évfolyama számára összesen 28 óra.

LEVELEZŐ TAGOZAT

Előadások:

Gépek üzemtana a nehézvegyipari szak II. évfolyama számára összesen 36 óra. Előadó: *dr. Bálint András, dr. Kraxner Lajos.*

Gépek üzemtana a nehézvegyipari szak III. évfolyama számára összesen 28 óra. Előadó: *dr. Jamniczky Árpád, Zsiros László.*

Vegyipari energiagazdálkodás a nehézvegyipari szak VI. évfolyama számára 12 óra. Előadó: *dr. Pleva László.*

Gyakorlatok:

Gépek üzemtana laboratóriumi gyakorlat a nehézvegyipari szak III. évfolyama számára összesen 18 óra.

II.

Dr. Halász Aurél okl. gépészmérnök (BME, 1949), a műszaki tudomány kandidátusa (1970), tanszékvezető egyetemi tanár (1950). A Népköztársasági érdemérem ezüst fokozatának tulajdonosa (1952), az Oktatásügy kiváló dolgozója (1964), (1968). Az Egyetemi Tanács tagja. A VEAB Gépészeti Munkabizottságának elnöke. A Magyar Tudományos Akadémia Vegyipari Gépészeti Bizottságának, a Felsőoktatási Szemle szerkesztőbizottságának tagja. IEC TC No 65 Nemzetközi Szabványosító Szervezet munkabizottsági tag. A Veszprém megyéért érdemérem arany fokozatának tulajdonosa (1974). 1117 Budapest, Budafoki út 81. Telefonszám: 250-926. (Ideiglenes lakás: Veszprém, Haszkovó u. 16/i.)

Dr. László Alfréd okl. vegyipari gépészmérnök (BME, 1951), okl. mérnök-közgazdász (BME, 1961). Általános rektorhelyettes, egyetemi docens, a Központi Gépműhely vezetője, a Közművelődési Bizottság elnöke, a VVE Sportbizottságának elnöke. A Veszprémi Vegyipari Egyetem Tanácsa, az Egyetemi Tanács elnöksége, a Rektori Tanács és a Gazdasági Bizottság tagja, a VVE állandó képviselője a Dunántúli Termelékenységi Társulásban. Az Oktatásügy kiváló dolgozója (1965), a Munka Érdemrend bronz fokozata (1974), a Munka Érdemrend ezüst fokozata (1981) a Veszprém Városi Tanács által

adományozott Felszabadulási jubileumi emlékérem és plakett (1970), a Veszprém megyéért érdemérem arany fokozata (1975, 1980), a Békemozgalom kitüntető jelvénye (1978) és a Hazafias Népfront kitüntető jelvényének (1974), a Pedagógusok Szakszervezete Központi Vezetősége Érdemes Munkájáért emlékplakett (1983) tulajdonosa. Az MTA Műszaki Kémiai Kutató Intézet külső tudományos főmunkatársa. A MTESZ Országos elnökségének tagja, a Propaganda és Sajtóbizottság alelnöke, a MTESZ Veszprém megyei Szervezete elnöke, a HNF Országos Tanácsának tagja, Veszprém városi Bizottságának elnöke, a Veszprémi Akadémiai Bizottság Gépészeti Munkabizottságának titkára, a Veszprémi Sport Egyesület alelnöke. Veszprém, Victor Hugó u. 17. Telefonszám: 11-978.

Dr. Pleva László okl. vegyipari gépészmérnök (BME, 1950), egyetemi docens (1950). Az Oktatásügy kiváló dolgozója (1968). A VVE Energetikai Operatív Bizottságának, a Hallgatók Fegyelmi Vizsgáló Bizottságának elnöke. Az Oktatási és Nevelési Bizottság tagja. A TIT Országos Műszaki Választmánya Elnökségének, a TIT Veszprém megyei Szervezete Elnökségének tagja, a Városi Műszaki Szakosztály elnöke. Az Energiagazdálkodási Tudományos Egyesület Országos Elnökségének tagja, a veszprémi ETE csoport elnöke, a VEAB Bányászati- Földtudományi és Energetikai Szakbizottságának Energetikai Munkabizottságának elnöke. A Veszprém városért érdemérem arany fokozatának tulajdonosa (1974), a Nehézipar kiváló dolgozója (1978). Veszprém, Nárcisz u. 16.

Dr. Szőnyi Jenő okl. gépészmérnök (BME, 1951), a műszaki tudomány kandidátusa, egyetemi docens. A Veszprémi Vegyipari Egyetem Oktatási és Nevelési, valamint Fejlesztési Bizottságának tagja. A Magyar Pedagógiai Társaság, a Magyar Tudományos Akadémia Pneumatikus és Fluidizációs Anyagmozgatási Munkabizottságának, a Veszprémi Akadémiai Bizottság Alumíniumipari és Gépészeti Munkabizottságának, valamint Szerkesztő Bizottságának, a Tudományos Ismeretterjesztő Társulat Országos Műszaki Választmányának tagja. Veszprém Nárcisz u. 16. Telefonszám: 11-964.

Dr. Bálint András okl. vegyipari gépészmérnök (BME, 1965), egyetemi adjunktus (1965), a műszaki tudomány kandidátusa (1987). A Veszprémi Akadémiai Bizottság Gépészeti Munkabizottságának tagja. Az IEC Nemzetközi Szabványosító Szervezet TC65/SC65B/WG9 jelű munkabizottság tagja. 1056 Budapest, Belgrád rakpart 13–15. (Ideiglenes lakás: Veszprém, Hunyadi János u. 1.)

Baróti László okl. gépészmérnök (BME 1958) egyetemi adjunktus (1968–77) 1977. július 1-től 1986. január 31-ig a Személyzeti Osztály vezetője volt. 1986. január 1-től ismét egyetemi adjunktus. A Balatoni Nyári Egyetem Szervező Bizottságának, a Gépipari Tudományos Egyesült Műanyag Szakosztálya Tömítéstechnikai Munkabizottságának tagja, a Tudományos Ismeretterjesztő Társulat Veszprém megyei Műszaki Választmányának tagja. A Nemzetközi Diákszövetség (IUS) emlékérem (1961), az aranykoszorús KISZ jelvény (1962), a KISZ Érdemérem (1963) tulajdonosa. Az Oktatásügy kiváló dolgozója (1977). Kiváló társadalmi munkáért (1982) TIT elismerő oklevél (1984), Kiváló munkáért (1986) kitüntetések tulajdonosa, Veszprém megyéért ezüst

érem (1986) tulajdonosa. Veszprém, Csermák Antal u. 14/B. Telefonszám: 13-864.

Dr. Bordás Károly okl. gépészmérnök (NME, 1972), egyetemi adjunktus (1976). Veszprém, Egry J. u. 45.

Gonda Sándor okl. gépészmérnök (NME, 1962) egyetemi adjunktus (1962). A Veszprémi Vegyipari Egyetem Munkaügyi Döntőbizottságának elnöke. Kiváló munkáért kitüntetés (1987) tulajdonosa. Veszprém, Diófa u. 16.

Dr. Jamniczky Árpád okl. villamosmérnök (BME, 1963), egyetemi adjunktus (1969). Veszprém, Átrium köz 14. Telefonszám: 11-258.

Dr. Kraxner Lajos okl. gépészmérnök (NME, 1962), okl. hegesztő szakmérnök (BME, 1966), egyetemi adjunktus (1962). Veszprém, Búzavirág u. 12.

Dr. Szalczinger János okl. gépészmérnök (NME, 1962), egyetemi adjunktus (1962). Veszprém, Diófa u. 16.

Dr. Timár Imre okl. gépészmérnök (NME, 1975), egyetemi adjunktus (1978), a műszaki tudomány kandidátusa (1985), Veszprém, Ady Endre u. 56/a.

Zsíros László okl. gépészmérnök (BME, 1958) egyetemi adjunktus (1961). Miniszteri dicséretet kapott (1980). Az egyetemi Szakszervezeti Munkavédelmi Bizottság tagja. Az egyetem munkavédelmi vezetője (1984). Veszprém, Stadion u. 10/a.

Badáczi Károlyné, dr. Ferletyák Károlyné műszaki ügyintézők, *Németh György, Pettendi Imre* tanszéki mechanikusok, *Helt Lászlóné, Kálló Erzsébet* takarítónők.

III.

László A.: A világ energia és ezen belül villamosenergia termelése, felhasználása, különös tekintettel a vegyiparra. MTESZ – Magyar Elektrotechnikai Egyesület Veszprém, 1987. június.

László A.–Berkes R.–Újhidy A.–Horváth K.: Újtípusú forgórésszel ellátott rotációs filmkészülék és alkalmazási lehetőségei. III. Vegyipari Gépészeti Konferencia GTE Budapest, 1987. május.

Pleva L.–Németh J.–Bucsky Gy.–Barátossy J.: Improvement of heath transfer with motionless mixer. CHISA 1987.

Baróti L.: Korszerű tömítések a vegyiparban. Pét, NITROIL 1987. március.

Bálint A.: Einige neue Gedanken über Ventilkavitation TH Darmstadt, Darmstadt/NSZK, 1986. december.

Bordás K.–Timár I.: Optimálási lehetőségek a gépszerkezettanban. TH Darmstadt, 1986. december 4.

Timár I.–Bordás K.: Optimálási lehetőségek a gépszerkezettanban. TH Darmstadt, 1986. december 4.

Timár I.: Optimizacija trehszlojnüh panelej. Stability of Steel Structures. Proceedings Volume II/2. p. 309-316. Gdansk. 1986.

IV.

László A.: III. Vegyipari Gépészeti Konferencia GTE Budapest, 1987. május. 2 kötetes konferencia kiadvány 1987.

Pleva L.: A vegyipari hőgazdálkodás módszerei. Magyar Kémikusok Lapja. 42, 134-136 (1987).

Pleva L.: Heterogén termikus rendszerek hőgazdálkodása I. Magyar Kémikusok Lapja. 42, 219-225 (1987).

Bálint A.: Szabályozó szelepek kavitációs tulajdonságai GÉP, XXXVIII. évf. 213-218. old. (1986).

Timár I.–Árpád I.: Csővezetékek hőszigetelésének optimálása. Energiagazdálkodás. XXVII. évf. 10. szám. p. 449-455.

V.

Gépelemek Csoport munkatársai: Gépészeti alapismeretek c. tárgy Gépelemek fejezetének ideiglenes segédlete 1987.

László A.–Gonda S.: Gépészeti alapismeretek c. tárgy Szerkezeti anyagok vizsgálata fejezetének segédlete 1986.

VI.

Egy olajipari csőkemence tüzeléstechnikai értékelése.

Modell és módszer kidolgozása vegyipari berendezések hőszigetelésének optimálására.

IDEGENNYELVI LEKTORÁTUS

I.

A lektorátus Orosz nyelvi lektorátusként 1951-ben kezdte meg munkáját. Az oktatási terület kiszélesedésével 1954-ben vette fel az Idegennyelvi Lektorátus nevet. Vezetője 1954. szeptember 1-ig *Varga Károly*, 1955. október 1-ig *dr. Wild Frigyes*, 1972. június 30-ig *Balogh János* volt. Jelenlegi vezetője *Egyed László*.

A lektorátus az E épület I. emeletén, a nyelvi laboratórium az E épület földszintjén van.

Nyelvórák:

A *nehézvegyipari szak* I. évfolyamán mindkét félévben 6 csoport részére heti 3–3 óra orosz nyelv.

A nehézvegyipari szak II. évfolyamán az I. félévben 6 csoport részére heti 3–3 óra orosz nyelv. A 2. félévben 4 csoport részére heti 3–3 óra angol nyelv, 2 csoport részére heti 3–3 óra német nyelv és 1 csoport részére heti 5 óra angol nyelv.

A nehézvegyipari szak III. évfolyamán 6 csoport részére heti 3–3 óra angol nyelv, valamint 1 csoport részére heti 5 óra angol nyelv.

A nehézvegyipari szak IV. évfolyamán 4 csoport részére heti 3–3 óra angol nyelv, 1 csoport részére heti 5 óra angol nyelv.

A *szervező vegyészmérnöki szak* I. évfolyamán mindkét félévben 2 csoport részére heti 3–3 óra orosz nyelv.

A szervező vegyészmérnöki szak II. évfolyamán az 1. félévben 2 csoport részére heti 3–3 óra orosz nyelv, a 2. félévben heti 3–3 óra angol nyelv.

A szervező vegyészmérnöki szak III. évfolyamán 1 csoport részére heti 3 óra angol nyelv.

A szervező vegyészmérnöki szak IV. évfolyamán az 1. félévben 2 csoport részére, a 2. félévben 1 csoport részére heti 3–3 óra angol nyelv.

A *vegyipari mérés- és műszertechnikai szak* I. évfolyamán 1 csoport részére heti 3 óra orosz nyelv.

A vegyipari mérés- és műszertechnikai szak II. évfolyamán az I. félévben 1 csoport részére heti 3 óra orosz nyelv, a 2. félévben heti 3 óra angol nyelv.

Az *agrárkémiai szak* 1. évfolyamán 2 csoport részére heti 4–4 óra orosz nyelv.

Az 1. évfolyam *külföldi hallgatói* számára 2 csoportban heti 6–6 óra magyar nyelv.

A II. évfolyam külföldi hallgatói számára heti 3 óra magyar nyelv.
A IV. éves kubai hallgatók számára heti 3 óra angol nyelv.

Fakultatív nyelvórák:
Angol, német és orosz nyelvből 1–1 csoport számára heti 3–3 óra.

II.

Egyed László okl. magyar–orosz szakos középiskolai tanár (ELTE, 1958), vezető nyelvtanár (1972). Miniszteri dicsérő oklevéllel kitüntetve (1972, 1980). A Magyar–Szovjet Baráti Társaság Aranykoszorús Jelvénye kitüntetés (1986), és a Szocialista Kultúráért kitüntetés (1986) tulajdonosa. Az Állami Nyelvvizsga Bizottság tagja. Az MM Felsőoktatási Idegennyelvi Szakbizottság tagja. A VEAB Alkalmazott Nyelvészeti Munkabizottság tagja. A MAPRJAL Veszprém Megyei Szervezetének elnöke. A VVE MSZBT Tagcsoportjának ügyvezető elnöke. Veszprém, Stadion u. 1/b. Telefonszám: 13-716.

Marzoll Siegfriedné Csukás Ágnes okl. angol–német szakos középiskolai tanár (JATE, 1970), nyelvtanár (1983). Kiváló dolgozó (1975, 1980). Miniszteri dicsérő oklevéllel kitüntetve (1977). Az Állami Nyelvvizsga Bizottság tagja. A TIT Veszprém Megyei Szervezet Idegennyelvi Szakosztály vezetőségének tagja, szakfelügyelő. A TIT Országos Idegennyelvi Választmányának tagja. Veszprém, Münnich F. tér 3. Telefonszám: 11-808

Mernyei Lajosné Deutsch Judit okl. német–orosz szakos középiskolai tanár (JATE, 1953), nyelvtanár (1962). Az oktatásügy kiváló dolgozója (1971, 1975). Az Érdemes szakszervezeti munkáért kitüntetés tulajdonosa (1980). Veszprém, Martos F. u. 3/a. (1986. július 31-től nyugdíjas.)

Ötvösné Vadnay Marianna okl. orosz–angol szakos középiskolai tanár (KLTE, 1979), nyelvtanár (1986). Kiváló dolgozó (1982). Az Állami nyelvvizsga Bizottság tagja. Veszprém, Szilfa u. 22.

Pekli József okl. magyar–orosz szakos középiskolai tanár (ELTE, 1964), nyelvtanár (1971). Miniszteri dicsérő oklevéllel kitüntetve (1980). Az Állami Nyelvvizsga Bizottság tagja. Veszprém, Zrínyi u. 17.

Petrovics Pálné Hiripi Anna okl. orosz–francia szakos középiskolai tanár (Maurice Thoreze Idegennyelvi Pedagógiai Főiskola, Moszkva, 1970), nyelvtanár (1970). A Kiváló munkáért miniszteri kitüntetés tulajdonosa (1984). Az Állami Nyelvvizsga Bizottság tagja. Veszprém, Felszabadulás u. 67. Telefonszám: 12-884.

Posgay Éva okl. orosz–angol szakos középiskolai tanár (JATE, 1972), nyelvtanár (1975). Az Állami Nyelvvizsga Bizottság tagja. Veszprém, Endrődi u. 36.

Rohonyi István okl. történelem–angol szakos középiskolai tanár (ELTE, 1971), nyelvtanár (1971). Miniszteri dicsérettel kitüntetve (1985). Az Állami Nyelvvizsga Bizottság tagja. Veszprém, Sorház u. 3/h.

Schütz Viktor okl. német–angol szakos középiskolai tanár (Pedagógiai Egyetem, Kijev, 1982), nyelvtanár (1985). Az Állami Nyelvvizsga Bizottság

tagja. A TIT Veszprém Megyei Szervezet Idegennyelvi Szakosztályának tagja. Veszprém, Damjanich u. 7/b.

Tóthné dr. Kurtán Zsuzsa okl. orosz–angol szakos középiskolai tanár (ELTE, 1971), nyelvtanár (1981). Bölcsészdoktor (1977). A Kiváló munkáért kitüntetés tulajdonosa (1980). Az Állami Nyelvvizsga Bizottság, az ONB és a VEAB Alkalmazott Nyelvészeti Munkabizottság tagja. A Nyelvoktatási és Fordításelméleti Munkacsoport elnöke. 8220 Balatonalmádi, Tolbuhin u. 23.

Hári István szakmunkás (1971), *Kristóf István* szakmunkás (1970), *Iványi Jánosné* előadó (1963). A Kiváló dolgozó kitüntetés tulajdonosa (1975). Szakszervezeti bizalmi: *Petrovics Pálné.*

III.

Egyed L.: Oszuscsesztvlenyije dvojnoj celi prepodavanyija lityeraturi po szpecialnosztyi v ramkah koncentrivannoj obrabotki ucsebnogo matyeriala. (A szaknyelvoktatás kettős célkitűzésének megvalósítása a tananyag koncentrált feldolgozásának keretében.) VI. Mezsdunarodnij kongressz prepodavatyelej russzkogo jazika i lityeraturi. (Az orosz nyelv- és irodalomtanárok VI. Nemzetközi Kongresszusa.) Budapest, 1986. augusztus 11–16.

Egyed L.: A differenciálás lehetőségei a nyelvtanulás kezdő fokán. (Egy tanfolyam tanulságai.) A differenciálás lehetőségei és módszerei a magyar mint idegen nyelv oktatásában című nemzetközi konferencia. Veszprém, 1986. augusztus 28–29.

Egyed L.: K voproszu o szozdanyiji mnogojazicsnih csasztotnih szlovarej po himii i himicseszkoj tyehnologii. (Egy többnyelvű kémiai és kémiai technológiai gyakorisági szótár összeállításának kérdéseiről.) Vengerszkaja naucsno-metodicseszkaja konferencija „Szovetszkomu jazikoznanyiju 70 let.") „70 éves az orosz nyelvtudomány" tudományos és módszertani konferencia. Budapest, 1987. március 31.

Egyed L.: Meszto i rol predlogov v szisztemе jazika v oblasztyi himii i himicseszkoj tehnologii. (Az elöljárók helye és szerepe a nyelv rendszerében a kémia és a kémiai technológia területén.) „Jazik i kultura" Reszpublikanszkaja naucsno-metodicseszkaja konferencija. („A nyelv és kultúra" nemzetközi tudományos-módszertani konferencia.) Pécs, 1987. április 6–7.

IV.

Egyed L.–Gárdus J.: Voszpitatyelnij harakter prepodavanyija russzkogo jazika v vuzah VNR. (Az orosz nyelv oktatásának nevelési jellemzői a magyar felsőoktatásban.) Voproszi izucsenyija i prepodavanyija russzkogo jazika i lityeraturi. (Az orosz nyelv és irodalom oktatásának kérdései Magyarországon.) 187-198. (1986).

Egyed L.: Oszuscsesztvlenyije dvojnój celi prepodavanyija lityeraturi v ramkah koncentriovannoj obrabotki ucsebnogo matyeriala. (A szaknyelvoktatás kettős céljának megvalósítása a tananyag koncentrált feldolgozásá-

nak keretében.) Programma i metodika prepodavanyija russzkogo jazika szpecialisztam razlicsnih oblasztyej nauki. (Az orosznyelv-oktatás programja és módszertana a különböző tudományterületek szakemberei számára.) 104-105. (1986).

Tóthné dr. Kurtán Zs.: Hibaforrások műszaki egyetemi hallgatók angol–magyar fordításaiban. „Új törekvések az anglisztikában és amerikanisztikában". The Way to English Vol. V. ELTE Angol Tanszékének Kutatócsoportja. 86-96. (1986).

Tóthné dr. Kurtán Zs.: Kísérlet a vegyészmérnökök nyelvismeretének fokozására. Felsőoktatási Szemle *36*, 3. szám 177-180. (1986).

Tóthné dr. Kurtán Zs.: Applied linguistics and the teaching of technical English. Applied Linguistics and Language Teaching Methods. A MKKE Nyelvi Intézet Angol Tanszékének és a TIT Nyelvoktatási Szakosztályának kiadványa. 148-159. (1986).

MARXIZMUS–LENINIZMUS TANSZÉK

I.

A Marxizmus–leninizmus Tanszéki Csoport 1951-ben létesült, és az ELTE központi Marxizmus–leninizmus Tanszék veszprémi csoportjaként működött, 1953-tól önálló tanszék. Első megbízott vezetője *Papp Géza*, 1955-től a tanszék kinevezett vezetője *Szabó János* volt, 1958-ban a tanszék vezetését *Vargáné dr. Zoltán Edit*, majd 1960-ban *Jánka József* vette át. 1972-től *dr. Beszteri Béláné* volt a tanszék megbízott vezetője. 1975-től *dr. Fülöp Gábor*, 1980-tól *Vándor Józsefné dr.*, 1983-tól *dr. Tóth László*, majd 1985. október 1-től *dr. Szilágyi István* a tanszék vezetője. A tanszék négy szakcsoportból áll: a Politikai gazdaságtan Szakcsoportból, vezetője *dr. Farkas Istvánné*; a Filozófia Szakcsoportból, vezetője *dr. Jáger Ida*; a Szociológia Szakcsoportból, vezetője *dr. Farkas István*; és a Tudományos Szocializmus Szakcsoportból, vezetője *dr. Beszteri Béláné*.

A tanszék a B-épület földszintjén van.

NAPPALI TAGOZAT

Politikai gazdaságtan az I. évfolyam számára az 1. és 2. félévben, 90 óra tanulócsoportos oktatási formában. A foglalkozásokat *dr. Farkas Istvánné, Baráth Mária, dr. Somogyi Ferenc, Kaszásné Leveleki Magdolna és dr. Szekeres Imre* vezette.

Filozófia a II. évfolyam számára az 1. félévben, 60 óra tanulócsoportos oktatási formában. A foglalkozásokat *dr. Jáger Ida, dr. Jaksa Margit* és *dr. Öveges Ferenc* vezette.

Általános szociológia a II. évfolyam számára a 2. félévben, 30 óra tanulócsoportos oktatási formában. A foglalkozásokat *dr. Farkas István, dr. Albert József* és *Kaszásné Leveleki Magdolna* vezette.

Tudományos szocializmus a III. évfolyam számára az 1. félévben, 60 óra tanulócsoportos oktatási formában. A foglalkozásokat *dr. Beszteri Béláné, dr. Gergó Zsuzsanna, dr. Pera Ferencné, dr. Szilágyi István* és *dr. Gáspár Zsoltné* vezette.

A magyar munkásmozgalom története a III. évfolyam számára a 2. félévben, 30 óra tanulócsoportos oktatási formában. A foglalkozásokat *dr. Beszteri Béláné, dr. Gergó Zsuzsanna, dr. Pera Ferencné, dr. Szilágyi István* és *dr. Gáspár Zsoltné* vezette.

Filozófiai ismeretek a kutató-fejlesztő szakmérnökök számára, 30 órában. A foglalkozásokat *dr. Jáger Ida* és *dr. Szekeres Imre* vezette.

Magyar gazdaság, világgazdaság című speciális kollégium a IV. évfolyam számára, 30 órában. A kollégiumot *dr. Fülöp Gábor* vezette.

A hiány okai és társadalmi következményei című speciális kollégium a IV. évfolyam számára, 30 órában. A kollégiumot *dr. Somogyi Ferenc* vezette.

Bevezetés a politikatudományba című speciális kollégium a IV. évfolyam számára, 30 órában. A kollégiumot *dr. Öveges Ferenc* vezette.

Bevezetés az üzemszociológiába című speciális kollégium a IV. évfolyam számára, 30 órában. A kollégiumot *dr. Farkas István* vezette.

Értelmiség, hivatás, műveltség című speciális kollégium a IV. évfolyam számára, 30 órában. A kollégiumot *dr. Albert József* vezette.

Forradalmi és ellenforradalmi stratégia Latin-Amerikában című speciális kollégium a IV. évfolyam számára, 30 órában. A kollégiumot *dr. Szilágyi István* vezette.

LEVELEZŐ TAGOZAT

Politikai gazdaságtan a nehézvegyipari szak II. évfolyama számára az 1. és 2. félévben, összesen 32 órában. A konzultációkat *dr. Farkas Istvánné, Baráth Mária* és *dr. Somogyi Ferenc* vezette.

Értelmiség, hivatás, műveltség című speciális kollégium a nehézvegyipari szak V. évfolyama számára, 12 órában. A kollégiumot *dr. Albert József* vezette.

Társadalmi gyakorlat és a személyiség fejlesztése című speciális kollégium a szervező szak VI. évfolyama számára 8 órában. A kollégiumot *dr. Jáger Ida* vezette.

Társadalmi gyakorlat és a személyiség fejlesztése című speciális kollégium a kémia szakos tanár, kiegészítő szak számára. A kollégiumot *dr. Jáger Ida* vezette.

II.

Dr. Szilágyi István okl. jogász (JATE, 1974), tudományos szocializmus szakos előadó (ELTE, 1977), egyetemi docens (1974), a politikatudomány kandidátusa (1984). A fejlődő országok társadalmi-politikai kérdéseivel foglalkozó tanszékközi kutatócsoport tagja, a VVE MSZMP PB és a Fegyelmi Bizottság tagja, a VEAB Társadalomtudományi I. Szakbizottság titkára. Veszprém, Cholnoky u. 25/b.

Dr. Fülöp Gábor okl. közgazda (MKKE, 1954), a közgazdaságtudomány kandidátusa (1975), egyetemi tanár (1975). A Szocialista hazáért érdemrend tulajdonosa (1967). 1225 Nagytétény, XXII., Hársfa u. 14. Telefonszám: 464-260. (Tanév közben távozott.)

Dr. Farkas István okl. magyar–filozófia szakos középiskolai tanár (ELTE, 1972), a filozófiai tudomány kandidátusa (1979), egyetemi docens (1976).

A VEAB Szociológiai Munkabizottságának elnöke. Veszprém, Schönherz Z. u. 20.

Dr. Jáger Ida okl. gyógyszerész (Budapesti Orvostudományi Egyetem, 1962), okl. filozófia szakos előadó (ELTE, 1970), a filozófiai tudomány kandidátusa (1980), egyetemi docens (1969). Az Országos Filozófiai Szakbizottság tagja, a VVE Nevelési Munkabizottság tagja, a TIT Országos Filozófiai Választmány Elnökségének tagja. A Filozófiai Továbbképző Központ Módszertani Bizottság tagja, a technikai eszközökkel és szemléltetési-oktatási anyagokkal foglalkozó bizottság vezetője. Az Oktatásügy kiváló dolgozója (1975). 8420 Zirc, Bercsényi u. 22/d.

Dr. Beszteri Béláné dr. Blickle Ilona okl. magyar történelem szakos középiskolai tanár (JATE, 1958), egyetemi adjunktus (1961). Az Oktatásügy kiváló dolgozója (1972), a Veszprém megyéért érdemérem arany fokozata (1978), és a Kiváló munkáért kitüntetés birtokosa (1983). Veszprém, Martos Flóra u. 2/a.

Dr. Farkas Istvánné, dr. Vida Éva okl. politikai gazdaságtan–gazdasági földrajz szakos középiskolai tanár (MKKE, 1966), egyetemi adjunktus (1976). A VVE MSZMP PB és VB tagja, az Agitációs és Propaganda Munkabizottság vezetője. A Kiváló munkáért kitüntetés tulajdonosa (1986). Veszprém, Schönherz Z. u. 20.

Dr. Gergó Zsuzsanna okl. történelem szakos középiskolai tanár, újkori muzeológus (ELTE, 1974), egyetemi adjunktus (1978). Veszprém, Martos Flóra u. 2/a.

Dr. Jaksa Margit okl. filozófia–magyar szakos középiskolai tanár (ELTE, 1971), egyetemi adjunktus (1975). Veszprém, Vöröshadsereg tér 15. Telefonszám: 12-053.

Dr. Pera Ferencné okl. magyar–történelem szakos középiskolai tanár (ELTE, 1960), egyetemi adjunktus (1981). Oktatási miniszteri dicséret (1975), és a Kiváló munkáért művelődési miniszteri kitüntetés tulajdonosa (1981). Veszprém, Kossuth L. u. 7.

Dr. Albert József okl. magyar–népművelés szakos középiskolai tanár (ELTE, 1969), szociológus (ELTE, 1986), tudományos munkatárs (1984). A Szocialista kultúráért kitüntetés tulajdonosa. A TIT Veszprém megyei szervezetének elnökségi tagja, a TIT Országos Demográfiai–Szociológiai Választmányának tagja, a Horizont Szerkesztőbizottságának tagja, a VEAB Szociológia Munkabizottságának tagja. Szakszervezeti bizalmi. Veszprém, Egry J. u. 4/e.

Baráth Mária okl. politikai gazdaságtan–tervezés szakos tanár (MKKE, 1968), egyetemi tanársegéd (1978). Veszprém, Viola u. 56/b.

Dr. Gáspár Zsoltné Dalmadi Margit okl. történelem–francia szakos középiskolai tanár (JATE, 1975), tudományos szocializmus szakos előadó (ELTE, 1984), egyetemi tanársegéd (1978.). Veszprém, Simon I. u. 3/a.

Dr. Öveges Ferenc gépész műszaki tanár (NME KFFK, 1974), okl. filozófia szakos előadó (ELTE, 1978), egyetemi tanársegéd (1978). Veszprém, Ady E. u. 52/c.

Dr. Somogyi Ferenc okl. közgazdász (JPT, 1980), okl. politikai gazdaságtan szakos középiskolai tanár (MKKE, 1983), egyetemi tanársegéd (1985). Veszprém, Endrődi u. 36. I/4.

Kaszásné Leveleki Magdolna okl. közgazdász (JPT, 1978), szociológus (ELTE, 1986), egyetemi tanársegéd (1986). 8000 Székesfehérvár, Március 15. u. 21. I/3.

Dr. Szekeres Imre okl. vegyészmérnök (VVE, 1974), óraadó (másodállás). Az MSZMP Veszprém Megyei Pártbizottsága Végrehajtó Bizottságának tagja, Veszprém Városi Tanács Végrehajtó Bizottságának tagja. Az Aranykoszorús KISZ jelvény (1973), A haza szolgálatáért érdemérem arany fokozata (1977), a KISZ érdemérem (1981), a Munka érdemrend arany fokozata (1984) és az Ifjúságért érdemérem (1986) tulajdonosa. Veszprém, Egri J. u. 35. I/6.

Balogh Vendelné tanszéki előadó (1967). Miniszteri dicséret (1984). Veszprém, Felszabadulás u. 61/a. VII/42.

Gerőcs Erzsébet tanszéki előadó (1977). Veszprém, Diósi Márton u. 2/e. VII/28.

III.

Beszteriné Blickle Ilona: Folyamatosság és megújulás a politikai mechanizmus fejlődésében. Előadás A szocializmus megvédése és megújulása hazánkban című konferencián. Veszprém, VEAB 1986. nov. 12.

Gergó Zsuzsanna: A párt és a szakszervezet viszonyának alakulása az elmúlt három évtizedben. Előadás A szocializmus megvédése és megújulása hazánkban című konferencián. Veszprém, VEAB 1986. nov. 12.

Jáger Ida: Érintkezési viszonyok változása az elmúlt évtizedekben. Előadás A szocializmus megvédése és megújulása hazánkban című konferencián. Veszprém, VEAB 1986. nov. 12.

Szilágyi István: Nyekotorüje haraktyernüje cserti vengerszkovo polityicseszkovo sztroja. Előadás a Leningrádi Lenszovjet Műszaki Egyetem Tudományos Tanácsának ülésén. Leningrád, 1987. június 5.

IV.

Albert József: Munka, jövedelem, társadalmi presztízs. A Veszprémi Vegyipari Egyetem Marxizmus–leninizmus Tanszékének Közleményei *2*, 31-50 (1986.)

Beszteriné Blickle Ilona: A politikai rendszer fejlődésének főbb tendenciái hazánkban. Az MSZMP Veszprém Megyei Bizottsága Oktatási Igazgatóságának Évkönyve, Veszprém 1986. 170-177.

Beszteriné Blickle Ilona: A politikai mechanizmus fejlesztésének néhány történelmi tapasztalata a szocializmust építő Magyarországon. A Veszprémi Vegyipari Egyetem Marxizmus–leninizmus Tanszékének Közleményei *2*, 147-166. (1986.)

Beszteriné Blickle Ilona: Wiaz partii z masami w okresie budowy socjalizmu. Nauki Spoleczne. Z. 48. Gliwice 1986., 7–16.

Farkas István: Ahogyan a hallgatók látják. (Kérdőíves vizsgálatok tapasztalatai a Veszprémi Vegyipari Egyetemen). A Veszprémi Vegyipari Egyetem Marxizmus–leninizmus Tanszékének Közleményei *2*, 7–29. (1986)

Farkas Istvánné: A magyar beruházáspolitika és beruházási gyakorlat jellemzői 1950-től napjainkig. Tájékoztató, 1986. 2. sz., 61–80.

Farkas Istvánné: A magyar gazdaság és a reform. A Veszprémi Vegyipari Egyetem Marxizmus–leninizmus Tanszékének Közleményei *2*, 51-64. (1986)

Gergó Zsuzsanna: Lukács és a fasizmus. (Az értelmiség felelőssége). VEAB Értesítő 1986. Veszprém, 293-304.

Gergó Zsuzsanna: A szakszervezeti mozgalom fejlődésének főbb állomásai Magyarországon (1945–1986) A Veszprémi Vegyipari Egyetem Marxizmus–leninizmus Tanszékének Közleményei *2*, 167-188. (1986)

Gergó Zsuzsanna: Socjalizm, wartosci, mlodziez. Nauki Spoleczne Z. 48. Gliwice 1986. 51–62.

Jaksa Margit–Jáger Ida–Tóth László: Hol van ma paradigmaváltás, avagy meghalt-e a futurológia? Magyar Tudomány, 1986. 8–9. sz., 677-682.

Jáger Ida: Érintkezési viszonyaink néhány problémája reformtörekvéseink ürügyén. A Veszprémi Vegyipari Egyetem Marxizmus–leninizmus Tanszékéne Közleményei *2*, 109–123. (1986)

Jáger Ida: Értékek és globalizáció. Nagytávlatú jövőkép. Országos Tervhivatal, 1987.

Jáger Ida: Éhe a tettnek. Új Forrás, 1987. 4. sz.

Kaszásné Leveleki Magdolna: Kollektív munkaszervezeti formák és a környezet. A Veszprémi Vegyipari Egyetem Marxizmus–leninizmus Tanszékének Közleményei *2*, 97–108. (1986)

Öveges Ferenc: Az ifjú Marx politikai filozófiája. A filozófia időszerű kérdései című sorozat 73. sz., MM Marxizmus–leninizmus Oktatási Főosztály 1987., 91 old.

Somogyi Ferenc: Munkaerő és/vagy emberi tőke? A Veszprémi Vegyipari Egyetem Marxizmus–leninizmus Tanszékének Közleményei *2*, 77–96. (1986)

Szilágyi István: Az MSZMP álláspontja a szocializmushoz vezető utak nyugat-európai koncepciójáról. Az MSZMP Veszprém Megyei Bizottsága Oktatási Igazgatóságának Évkönyve, Veszprém 1986., 192–218.

Szilágyi István: Viták a szocializmushoz vezető demokratikus út stratégiájáról. A Veszprémi Vegyipari Egyetem Marxizmus–leninizmus Tanszékének közleményei *2*, 123–147. (1986)

Szilágyi István: Kwestia faszyzmu w swiecie wydarzen chilijskich. Nauki Spoleczne Z. 48. Gliwice. 1986. 75–91.

Szilágyi István: Popütki szozdanyija fasisztszkoj totalitarnoj goszudarsztvennosztyi v Csili. *In:* Razvivajuscsieszja sztranü – ideologija i politika. III. Sztranü Latyinszkoj Ameriki. Statni Pedagogické Nakladelstvi Praha, 1986. 311–320. old.

TESTNEVELÉS TANSZÉK

I.

A testnevelés oktatása 1952 óta folyik egyetemünkön. Kezdetben csak az I–II., 1969-től az I–II–III., az 1981–82. tanévtől valamennyi évfolyam hallgatói részesülnek testnevelés oktatásban. A tanszék vezetője 1958-ig *László István,* az 1958–59. tanévben *Illyés József,* az 1959–60. tanévtől *Győri Pál.*

A tanszék a tornaterem épületében van.

Gyakorlatok:

Szakosított testnevelés órák a nehézvegyipari és szervező vegyészmérnöki szak I. évfolyama számára 9 csoportban, 8 sportágban (atlétika, gimnasztika, kézilabda, kosárlabda, labdarúgás, röplabda, úszás, vívás) évi 60–60 óra.

Szakosított testnevelés órák a nehézvegyipari szak II–III–IV. évfolyamai számára 18 csoportban, 8 sportágban (atlétika, gimnasztika, kézilabda, kosárlabda, labdarúgás, röplabda, tenisz, vívás) évi 30–30 óra.

Szakosított testnevelés órák a szervező vegyészmérnöki szak II–III–IV. évfolyamai számára 9 csoportban, 7 sportágban (atlétika, gimnasztika, kézilabda, kosárlabda, labdarúgás, röplabda, tenisz) évi 30–30 óra.

Szakosított testnevelés órák a nehézvegyipari és szervező vegyészmérnöki szak számára az V. évfolyamon 8 csoportban, 8 sportágban (atlétika, gimnasztika, kézilabda, kosárlabda, röplabda, labdarúgás, tenisz, vívás) évi 15–15 óra.

Szakosított testnevelés órák az agrárkémiai szak I. évfolyama számára 3 csoportban, 3 sportágban (gimnasztika, kosárlabda, atlétika) évi 60–60 óra.

Gyógytestnevelés órák az egyetem hallgatói részére 2 csoportban évi 60 óra. Megbízott gyógytestnevelő tanár: *Petőfiné Pál Zsuzsanna.*

Fakultatív testnevelés:

Szakosított testnevelés órák a nehézvegyipari szak II–III–IV. évfolyamai számára 18 csoportban, 8 sportágban (atlétika, gimnasztika, kézilabda, kosárlabda, labdarúgás, röplabda, tenisz, vívás) évi 30–30 óra.

Szakosított testnevelés órák a szervező vegyészmérnöki szak II–III–IV. évfolyamai számára 9 csoportban, 7 sportágban (atlétika, gimnasztika, kézilabda, kosárlabda, labdarúgás, röplabda, tenisz) évi 30–30 óra.

Szakosított testnevelés óra a nehézvegyipari és szervező vegyészmérnöki szak V. évfolyama számára 8 csoportban, 8 sportágban (atlétika, gimnasztika, kézilabda, kosárlabda, röplabda, labdarúgás, tenisz, vívás) évi 30–30 óra.

Gimnasztika oktatása az egyetem hallgatói részére évi 60 óra. Testnevelő tanár: *Tungli Józsefné* és *Petőfiné Pál Zsuzsanna.*

Kézilabda oktatása az egyetem hallgatói részére évi 60 óra. Megbízott óraadó: *Kiss Szilárd.*

Kosárlabda oktatása az egyetem hallgatói részére évi 60 óra. Testnevelő tanár: *Petőfi Lajos.*

Labdarúgás oktatása az egyetem hallgatói részére évi 60 óra. Testnevelő tanár: *Németh János.*

Röplabda oktatása az egyetem hallgatói részére évi 60 óra. Megbízott óraadó: *Tóth Ubul.*

Tenisz oktatása az egyetem hallgatói részére évi 60 óra. Testnevelő tanár: *Győri Pál.*

Úszás oktatása az egyetem hallgatói részére évi 60 óra. Megbízott testnevelő tanárok: *Kopár Istvánné* és *Ondrasek Iván.*

A tanszék által szervezett külföldi sítábor keretében síoktatás 80 órában. Oktatók: *Győri Pál* és *Németh János.*

A tanszék által szervezett vízi tábor keretében kajakozás, kenuzás, vizisíelés oktatása 30 órában. Oktatók: *Szabad Sándor* (megbízott óraadó testnevelő tanár), *Győri Pál* és *Németh János.*

II.

Győri Pál okleveles testnevelő tanár (Testnevelési Főiskola, 1959), tanszékvezető (1959). A testnevelés és sport kiváló dolgozója (1964), az Oktatásügy kiváló dolgozója (1974), Veszprém városért érdemérem ezüst fokozata (1975), Ifjúságért érdemérem (1979), Magyar Népköztársaság Sportérdemérem ezüst fokozata (1980), Testnevelés és diáksport fejlesztéséért emlékplakett (1985) tulajdonosa. Az Egyetemi Tanács tagja, az Oktatási és Nevelési Bizottság tagja, az Egyetemi Sportbizottság titkára, a VEAB Sport- és mozgásbiológiai munkabizottság elnöke, a Veszprém megyei Tanács Ifjúsági és Sportosztály Oktatási Bizottságának és Tudományos Tanácsának elnöke, a Veszprém megyei Diáksport Tanács tagja, a Magyar Pedagógiai Társaság Mozgásbiológiai Szakosztály vezetőségének tagja, a Fodor József Iskolaegészségügyi Társaság tagja. Veszprém, Egry József u. 41. III. 15.

Németh János okleveles testnevelő tanár (Testnevelési Főiskola, 1966), egyetemi testnevelő tanár (1966). A Veszprém megyéért érdemérem arany fokozatának (1985) tulajdonosa. Az Egyetemi Sportbizottság tagja, a Veszprém megyei Tanács Ifjúsági és Sportosztály Oktatási Bizottságának tagja. Veszprém, Viola u. 26.

Petőfi Lajos okleveles biológia–testnevelés szakos tanár (Pécsi Tanárképző Főiskola, 1972), okleveles testnevelő tanár (Testnevelési Főiskola, 1978), egyetemi testnevelő tanár (1981). A Veszprém megyei Kosárlabda Szövetség edzőbizottságának vezetője. Veszprém, Ady Endre u. 54/c.

Tungli Józsefné Sötét Zsuzsanna okleveles testnevelő tanár (Testnevelési Főiskola, 1970), egyetemi testnevelő tanár (1971). Az Egyetemi Sportbizottság tagja, a Veszprém megyei Tanács Ifjúsági és Sportosztály Oktatási

Bizottságának és Tudományos Tanácsának tagja, a Veszprém megyei Torna Szövetség elnöke, az Egyetem Szakszervezeti Bizottságának sportfelelőse. Veszprém, Ady Endre u. 52/a.

Bánó Istvánné adminisztrátor (1966).

Gárdos Tamás, Hegedüs György, Marton Gabriella szertárosok, *Hangyál Dezsőné, Pataki Istvánné, Paulics Jenőné* takarítók.

Szakszervezeti bizalmi: *Tungli Józsefné.*

III.

Győri Pál–Nemessúri Mihály: Óvodás gyermekek életmódja. Fodor József Iskolaegészségügyi Társaság Vándorgyűlése. Kecskemét, 1986. július 3–5.

Győri Pál: Óvodások állóképessége. Veszprémi Mozgásbiológiai Akadémia. 1986. augusztus 13–23.

Győri Pál: Óvodások kondicionális képességeinek fejlődése. Óvodások szomatikus nevelése c. tudományos ülés. Veszprém, 1986. október 8–9.

Győri Pál–Völgyesi János: Óvodások testi fejlettségének jellemző mutatói. Óvodások szomatikus nevelése c. tudományos ülés. Veszprém, 1986. október 8–9.

Győri Pál: A testnevelő tanárok klubja 1968–1987. Veszprém megyei testnevelő tanárok klubja. Veszprém, 1987. március 27.

Győri Pál: A testi nevelés helyzete és feltételeinek alakulása a műszaki felsőoktatási intézményekben. Műszaki Felsőoktatási Intézmények Országos Nevelési Munkaközösségének ülése. Kecskemét, 1987. április 22.

Győri Pál: A sokmozgásos testnevelési játékok hatása 4–6 éves óvodások állóképességére. Sportorvosi Konferencia. Veszprém, 1987. május 6–7.

Győri Pál: A sokmozgásos testnevelési játékok hatása a 4–6 éves óvodások futásteljesítményére. XXIII. Balatoni Közegészségügyi Napok. Siófok, 1987. május 7–9.

Győri Pál: Az óvodai testnevelés időszerű kérdései. MAB tudományos ülés. Eger, 1987. május 20.

Győri Pál: Egyetemi és főiskolai hallgatók testi nevelése az egészségmegőrző program tükrében. Országos Közegészségügyi Intézet konferenciája. Budapest, 1987. május 21–22.

Győri Pál–Nemessúri Mihály: A 4–6 éves óvodások futásteljesítményének optimális fejlesztése „poszter". Fodor József Iskolaegészségügyi Társaság vándorgyűlése. Győr, 1987. május 28–30.

Győri Pál–Németh János–Petőfi Lajos–Tungli Józsefné: Veszprémi egyetemisták testkulturális magatartása. Fodor József Iskolaegészségügyi Társaság vándorgyűlése. Győr, 1987. május 28–30.

Győri Pál–Ferletyák Károly–Szabó Sándor–Völgyesi János: Egyetemisták egészség- és edzettségállapotának összehasonlító vizsgálata. Fodor József Iskolaegészségügyi Társaság vándorgyűlése. Győr, 1987. május 28–30.

Győri Pál: Az óvodás gyermekek és szüleik kölcsönös testkulturális szocializációja. Életmód–művelődés–gazdaság. TIT nemzetközi tudományos konferencia. Salgótarján, 1987. június 10–11.

Kovács Miklósné–Győri Pál–Koltai László: Óvodások testi fejlettségének és motoros képességének számítógépes feldolgozása. Sport és számítástechnika konferencia. Badacsonytomaj, 1987. május 13–14.

IV.

Győri Pál: 18–23 éves egyetemisták egészség- és edzettségérzésének összehasonlítása állóképességi teljesítményükkel. Egészségnevelés, 258–259. (1986)

Győri Pál: 3–6 éves óvodások mozgásaktivitásával és képességvizsgálatával összefüggő társadalmi kérdések. Egészségvédő testedzés. (Szerk.: Fésüs László) Debrecen, 48–59. (1986)

Győri Pál–Nemessúri Mihály: Fáradás és képességfejlesztés 3–6 éves gyermekeknél. A fáradás mozgásbiológiája. (Szerk.: Szilárd István) Pécs, 127–146. (1985)

Győri Pál: Az 5–6 éves óvodások intenzív futásterhelése sokmozgásos testnevelési játékokkal. Sok mozgással az egészségért. (Szerk.: Győri Pál) Veszprém, 7–11. (1986)

Győri Pál: Az óvodás gyermekek alkalmazkodása nagy terhelésű futásteljesítményekhez. Az alkalmazkodás biológiai folyamatai. Kaposvár, (megjelenés alatt).

VI.

Az óvodában és az általános iskola alsó tagozatában végzett intézményi testnevelés hatásának komplex vizsgálatához a motoros képességek mérése, az antropometriai és szociológiai adatok felvétele.

A képzés teljes időszakára kiterjesztett tanórai testnevelés hatása az egyetemi hallgatók fizikai állapotára csak mérsékelt ütemű, ha nem kötődik a szakosításból eredő kedvező lehetőségekhez, melyeket magasabb szinten és sokrétűbben kell kihasználni.

VEGYIPARI KIBERNETIKAI ÖNÁLLÓ TANSZÉKI CSOPORT

I.

A csoport a Vegyipari Műveletek Tanszékéből vált ki, 1977. július 1-én alakult meg. A csoportot alakulásától *dr. Árva Péter* egyetemi docens vezeti.

A tanszéki csoport a B épület I. emeletén van.

NAPPALI TAGOZAT

Előadások:

Műveleti egységek modellezése, a vegyipari rendszermérnöki és folyamatszabályozási ágazaton a IV. évfolyam számára, összesen 58 óra. Előadó: *dr. Árva Péter, dr. Almásy Gedeon.*

Vegyipari rendszerek irányítása, a vegyipari rendszermérnöki és folyamatszabályozási ágazaton a IV. évfolyam számára, összesen 45 óra. Előadó: *dr. Moser Károly, dr. Pallai Iván.*

Vegyipari rendszertan, a vegyipari rendszermérnöki és folyamatszabályozási ágazaton az V. évfolyam számára, összesen 56 óra. Előadó: *dr. Szeifert Ferenc, dr. Simon Ferenc.*

Vegyészmérnöki tudomány alapjai, a nehézvegyipari szakon, a III. évfolyam számára, összesen 28 óra. Előadó: *dr. Árva Péter.*

Vegyipari kibernetika, a nehézvegyipari szakon, az V. évfolyam számára, összesen 28 óra. Előadó: *dr. Moser Károly.*

A számítógépes automatizálás alapjai, a nehézvegyipari szakon az V. évfolyam számára, összesen 15 óra. Előadó: *dr. Vass József.*

Vegyipari rendszerek, a szervező vegyészmérnöki szakon a IV. évfolyam számára, összesen 88 óra. Előadó: *dr. Csukás Béla* és *dr. Szeifert Ferenc.*

Gyakorlatok:

Kémiai technológiai rendszerek, szeminárium a szervező vegyészmérnöki szakon a III. évfolyam számára, összesen 30 óra.

Műveleti egységek modellezése, szeminárium a vegyipari rendszermérnöki és folyamatszabályozási ágazaton a IV. évfolyam számára, összesen 58 óra.

Vegyipari rendszerek irányítása, szeminárium a vegyipari rendszermérnöki és folyamatszabályozási ágazaton a IV. évfolyam számára, összesen 45 óra.

Vegyipari rendszerek, szeminárium a szervező vegyészmérnöki szakon a IV. évfolyam számára, összesen 58 óra.

Vegyipari rendszertan, szeminárium a vegyipari rendszermérnöki és folyamatszabályozási ágazaton az V. évfolyam számára, összesen 28 óra.

Műveleti egységek modellezése, laboratóriumi gyakorlat a vegyipari rendszermérnöki és folyamatszabályozási ágazaton a IV. évfolyam számára, összesen 90 óra.

Vegyipari rendszerek, laboratóriumi gyakorlat a vegyipari rendszermérnöki és folyamatszabályozási ágazaton az V. évfolyam számára, összesen 56 óra.

Vegyipari rendszerek, laboratóriumi gyakorlat a szervező vegyészmérnöki szakon az V. évfolyam számára, összesen 70 óra.

Diplomamunka az V. évfolyam számára a nehézvegyipari szakon 595 óra.

Szakdolgozat a III. évfolyam számára a nehézvegyipari szakon, összesen 75 óra.

Vegyészmérnöki termelési gyakorlat a vegyipari rendszermérnöki és folyamatszabályozási ágazat IV. évfolyama számára, 3 hét.

LEVELEZŐ TAGOZAT

Előadások:

A vegyészmérnöki tudomány alapjai, a nehézvegyipari szakon a IV. évfolyam számára, összesen 12 óra. Előadó: *dr. Nagy Dezső.*

II.

Dr. Árva Péter okl. vegyészmérnök (VVE, 1961), a kémiai tudomány kandidátusa (1970), egyetemi docens (1961). A Munka Érdemrend ezüst fokozatának tulajdonosa (1980). Az Oktatásügy Kiváló dolgozója (1976). Az MTA Tudományos Minősítő Bizottság Kémiai Tudomány I. Szakbizottságának tagja, az MTA Vegyipari Rendszertechnikai Munkabizottságának titkára, a VEAB Rendszerelméleti Szakbizottságának, a VEAB Rendszerszerkezeti Munkabizottságának tagja. Az MKE Műszaki Kémiai Szakosztálya Rendszertechnikai Bizottságának tagja. Az MSZMP egyetemi Pártbizottságának és a Pártbizottság Végrehajtó Bizottságának tagja. Az Egyetemi Tanács, az ONB és a Tudományos Bizottság tagja. Veszprém, Szabó utca 9.

Dr. Csukás Béla okl. vegyészmérnök (VVE, 1970), a kémiai tudomány kandidátusa (1985), egyetemi adjunktus (1984). Az MTA Vegyipari Rendszertechnikai Munkabizottság, a VEAB Rendszerelméleti Szakbizottság tagja, a VEAB Rendszerszerkezeti Munkabizottság elnöke. A PAB Ritkafémek Kémiája Munkabizottság tagja. Veszprém, Koltói A. u. 10/f.

Dr. Moser Károly okl. vegyészmérnök (VVE, 1973), egyetemi adjunktus (1973). Miniszteri dicséretben részesült (1983). A VEAB Energetikai Munkabizottság, a VEAB Automatizálási Munkabizottság tagja. Veszprém, Cholnoky u. 22/c.

Dr. Szeifert Ferenc okl. vegyészmérnök (VVE, 1971), egyetemi adjunktus (1971). Miniszteri dicséretben részesült (1980). Az MTA Vegyipari Rendszer-

technikai Munkabizottságának tagja. Az MKE Számítástechnikai és Kibernetikai Szakosztály vezetőségének tagja. A VEAB Rendszerelméleti Szakbizottságának, a VEAB Rendszerszerkezeti Munkabizottságának tagja. A VVE MSZMP I. sz. alapszervezetének vezetőségi tagja. Az Egyetemi Tanács, az ONB tagja. Veszprém, Komócsin Z. u. 18/b.

Dr. Vass József okl. automatizálási technológusmérnök (Harkovi Műszaki Egyetem, 1971), egyetemi adjunktus (1971). Miniszteri dicséretben részesült (1983). A VEAB Rendszerelméleti Szakbizottság tagja, a VEAB Automatizálási Munkabizottság elnöke. A VVE Műszerbizottság tagja. Veszprém, Ady E. u. 54/d.

Dr. Meszler János okl. vegyipari kibernetikus (Moszkvai Mendelejev Vegyipari Egyetem, 1977), egyetemi tanársegéd (1977). A Felsőoktatási Tanulmányi érdemérem (1978) tulajdonosa. A VVE Továbbképzési és Külkapcsolatok Bizottságának tagja. Veszprém, Március 15. u. 7/b. (1986. december 1-én eltávozott az egyetemről.)

Delzsényi Miklós okl. villamosmérnök (BME, 1968), tudományos munkatárs (1968). Miniszteri dicséretben részesült (1983). A VEAB Automatizálási Munkabizottság tagja. Veszprém, Haszkovó u. 5.

Józsa László okl. vegyészmérnök (VVE, 1984), tudományos segédmunkatárs (1984). 8380 Hévíz, Sugár u. 8. Ideiglenes lakás: Veszprém, Schönherz Z. u. 12. (1986. augusztus 31-én eltávozott az egyetemről.)

Nagy Lajos okl. vegyészmérnök (VVE, 1986), tudományos segédmunkatárs (1986). 8988 Kozmadombja, Jókai M. u. 2. Ideiglenes lakás: Veszprém, Schönherz Z. u. 12.

Boros Aba okl. vegyészmérnök (VVE, 1976), tanszéki mérnök (1969). Miniszteri dicséretben részesült (1981). Veszprém, Haszkovó u. 18/d.

Chován J. Tibor okl. vegyészmérnök (VVE, 1978), műszaki ügyintéző (1980). A VEAB Automatizálási Munkabizottság tagja. Veszprém, Damjanich u. 4/b.

Dr. Nagy Dezső okl. vegyészmérnök (VVE, 1973), műszaki ügyintéző (1973). Veszprém, Rozmaring u. 6.

Török Magdolna Mónika okl. vegyészmérnök (VVE, 1983), műszaki ügyintéző (1985). 1031 Budapest, Sóvári u. 24. Ideiglenes lakás: Veszprém, Móricz Zs. u. 8.

Dr. Almásy Gedeon okl. vegyészmérnök, a kémiai tudomány doktora, az MTA SZTAKI tudományos főmunkatársa, címzetes egyetemi docens, meghívott előadó. 1145 Budapest, Amerikai u. 72.

Dr. Pallai Iván okl. vegyészmérnök, a kémiai tudomány doktora, a Tudományszervezési és Informatikai Intézet tudományos tanácsadója, címzetes egyetemi tanár, meghívott előadó. 1026 Budapest, Pasaréti u. 117/b.

Dr. Simon Ferenc okl. vegyészmérnök, a MÁFKI osztályvezetője, meghívott előadó. Veszprém, Schönherz Z. u. 18.

Szabó Istvánné nyugdíjas munkavállaló, *Bánhegyiné Solymosi Klára* előadó, *Andorka Zoltán* műszaki ügyintéző, *Cseh István* tanszéki mechanikus. Miniszteri dicséretben részesült (1983). *Dr. Bencze Lajosné, Koroknay András* a Magyar Népköztársaság érdemes sportolója (1973), a Magyar

Népköztársaság kiváló sportolója (1974), miniszteri dicséretben részesült (1983), *Szalay Károlyné* technikusok, *Szemethy Tivadarné* operátor.

Szakszervezeti bizalmi: *dr. Vass József.*

III.

Árva P.–Csukás B.: Fuzzy valuated relational algebrae in chemical engineering, Summer School on Mathematics and Chemical Engineering, Veszprém, July 14–19, 1986.

Egyházi T.–Scholtz J.–Árva P.–Szeifert F.: Pórusdiffúzió ammóniaszintézis katalizátoron, Vegyészkonferencia, Veszprém, 1986. aug. 25–27.

Józsa L.–Árva P.–Moser K.: Vegyipari reaktor és kristályosító periodikus működtetésének szimulációs vizsgálata, Vegyészkonferencia, Veszprém, 1986. aug. 25–27.

Vass J.–Chován T.–Delzsényi M.–Szigeti I.–Szommer L.–Halas Gy.: Mikroprocesszoros irányítóberendezés szakaszos gyantafőző reaktorokhoz, Vegyészkonferencia, Veszprém, 1986. aug. 25–27.

Sándorfi K.–Árva P.–Szeifert F.: Timföldgyári körfolyamat tanácsadó jellegű irányítása, Vegyészkonferencia, Veszprém, 1986. aug. 25–27.

Moser K.–Sebestyén L.: Olefingyári mélyhűtőrendszer módosítása, Vegyészkonferencia, Veszprém, 1986. aug. 25–27.

Csukás B.–Árva P.: Recursive expert algorithm based on fuzzy valuation of relational algebraic structures, First Joint IFSA–EC and EURO–WG Workshop on Progress in Fuzzy Sets in Europe, Warsaw (Poland), 1986. nov. 25–27. (Abstr. p. 20.)

Vass J.–Kafarov, V. V.: Proektirovanie cifrovüh szisztem upravlenia, PERSCOMP '87, Szófia, 1987. ápr. 21–24.

Vass J.: Digitális szabályozási algoritmusok és alkalmazási problémáik (plenáris előadás), Műszaki Kémiai Rendszerek '87, Balatonalmádi, 1987. ápr. 27–28.

Árva P.–Csukás B.: Életlen (fuzzy) információk felhasználása a kémiai technológiai rendszerek modellezésében, Műszaki Kémiai Rendszerek '87, Balatonalmádi, 1987. ápr. 27–28.

Csukás B.–Árva P.: Életlenül értékelt relációalgebrai struktúrákon alapuló szintézist segítő algoritmus vizsgálata, Műszaki Kémiai Rendszerek '87, Balatonalmádi, 1987. ápr. 27–28.

Szeifert F.–Vass J.–Nagy L.: Gáztisztító rendszer többszintes irányítása, Műszaki Kémiai Rendszerek '87, Balatonalmádi, 1987. ápr. 27–28.

Moser K.–Papczun T.: Univerzális programcsomag vezérlési feladatok megoldásához, Műszaki Kémiai Rendszerek '87, Balatonalmádi, 1987. ápr. 27–28.

Chován T.–Vass J.–Moser K.: Rugalmas technológiai rendszerek irányító szoftvere, Műszaki Kémiai Rendszerek '87, Balatonalmádi, 1987. ápr. 27–28.

Nagy L.–Vass J.: MIMO Szabályozási Rendszerek tervezése, Műszaki Kémiai Rendszerek '87, Balatonalmádi, 1987. ápr. 27–28.

Szeifert F.–Árva P.: Reakciókinetikai rendszer aggregálása, Műszaki Kémiai Rendszerek '87, Balatonalmádi, 1987. ápr. 27–28.

Nagy D.–Árva P.–Szeifert F.–Egyházi T.: Pórusdiffúzió ammóniaszintézisnél, Műszaki Kémiai Rendszerek '87, Balatonalmádi, 1987. ápr. 27–28.

Csukás B.: Bizonytalanul értékelt struktúrákon alapuló döntést támogató algoritmus, Rendszerelemzési Ankét, Veszprém, 1987. máj. 20.

IV.

Árva P.–Csukás B.: Fuzzy valuated relational algebrae in chemical engineering. Hung. J. Ind. Chem., *15*, 1–8 (1987).

Árva P.–Szeifert F.: Effect of the water-gas reaction on the methanol synthesis. Proceedings of the International Workshop on Kinetic Model Development, Based on the Symposia at the 1983. Denver and 1985. Chicago AIChE Meetings.

Árva P.–Szeifert F.–Moser K.: Radial temperature profile in the modelling of an industrial menthanol reactor. Proceedings of the International Workshop on Kinetic Model Development, Based on the Symposia at the 1983. Denver and 1985. Chicago AIChE Meetings.

Szeifert F.–Árva P.–Nagy D.: Effect of pore diffusion on the synthesis of methanol. Proceedings of the International Workshop on Kinetic Model Development, Based on the Symposia at the 1983. Denver and 1985. Chicago AIChE Meetings.

Sándorfi K.–Árva P.–Szeifert F.: A Bayer körfolyamat matematikai modellje, irányítási algoritmusa. Bányászati és Kohászati Lapok – Kohászat, *119*, 569–574 (1986).

Vass J.: Digitális szabályozási algoritmusok és alkalmazási problémáik. Műszaki Kémiai Rendszerek '87 Konferencia Kiadványa, 1–3 (1987).

Vass J.–Kafarov, V. V.: Proektirovanie cifrovüh szisztem upravlenia. Proceedings of the PERSCOMP '87. Conference (1987).

Vass J.–Chován T.–Delzsényi M.: Mikroprocesszoros irányítóberendezés szakaszos kémiai reaktorokhoz. VEAB pályázat, 1986.

Vass J.–Szeifert F.: A discrete time model reference adaptiv control algorithm for batch-type chemical processes. Proceedings of the LCA '86, IFAC Symposium, Valencia (1986).

Árva P.–Meszler J.: Isszledovanie kinetiki krisztallizacii v sziszteme avtomatizirovannogo ekszperimenta, Zh. Prikl. Khim., *59*, (10), 2216–19 (1986).

VI.

Információátviteli problémák megoldása a kémiai technológiai rendszerek matematikai modellezésében. – Módszer kidolgozása összetett reakciókinetikai rendszer aggregálására. – Speciális struktúrájú stiff differenciálegyenlet rendszerek megoldása. – Mikroszámítógépes program kidolgozása adaptív szabályozási algoritmusok tervezésére szakaszos kémiai reaktorokhoz. – Mik-

roszámítógépes programcsomag készítése statikus és dinamikus kompenzátorok tervezésére MIMO rendszerekhez. – Vezérlési feladatokat ellátó programcsomag alkalmazása szakaszos rektifikáló oszlop és ioncserélő gyanta mosó sor irányítására. – Bizonytalanul értékelt struktúrák (háló, hálózat, Petri-háló) egyes további elméleti problémáinak vizsgálata (ismerethiány figyelembevétele, igazolódás vizsgálata, felejtés szükségessége). Fuzzy értékelt szerkezethálón alapuló döntéstámogató algoritmus továbbfejlesztése IBM kompatibilis PC-re. – Számítógéppel vezérelt periodikus működésű ellenáramú kaszkád berendezés kidolgozása. Pszeudofluidizációs eljáráson alapuló mosó egységek továbbfejlesztése.

VEGYIPARI MŰVELETI TANSZÉK

I.

A tanszék 1963. február 1-én létesült. Az 1957–58. tanévtől kezdve a tárgy oktatói a Fizikai Kémiai Tanszék keretén belül, majd 1962. augusztus 1-től az Önálló Vegyipari Műveleti Tanszéki Csoport keretében végezték a vegyipari műveletek oktatását. A tanszék vezetője megalakulásától 1976. szeptember 15-ig *dr. László Antal* egyetemi tanár volt, 1976. szeptember 15-től *dr. Szolcsányi Pál* egyetemi tanár vezeti a tanszéket.

A tanszék a B épület I. emeletén van.

NAPPALI TAGOZAT

A Nehézvegyipari szakon:

Előadások:

Vegyipari művelettan a II. évfolyam számára, összesen 60 óra. Előadó: *dr. Szánya Tibor.*

Vegyipari automatizálás a III. évfolyam számára, összesen 28 óra. Előadó: *dr. Mohilla Rezső.*

Vegyi gyár az V. évfolyam számára, összesen 28 óra. Előadó: *Szabó Zoltán*

Vegyipari folyamattan a technológiai ágazatokon a IV. évfolyam számára, összesen: 30 óra. Előadó: *dr. Kotsis Levente.*

Szabályozáselmélet a Vegyipari rendszermérnöki és folyamatszabályozási ágazaton a IV. évfolyam számára, összesen 60 óra. Előadó: *dr. Mohilla Rezső.*

Szabályozástechnika a Vegyipari rendszermérnöki és folyamatszabályozási ágazat V. évfolyam számára, választható ágazati tárgy, összesen 42 óra. Előadó: *dr. Mohilla Rezső.*

Membránfolyamatok (speciálkollégium) az V. évfolyam Szilikát- és Petrolkémiai ágazat számára, összesen 14 óra. Előadó: *dr. Szolcsányi Pál.*

Porózus közegeken keresztüli anyagátvitel (speciálkollégium a Szervetlen kémiai és Radiokémiai technológiai ágazat számára, összesen 14 óra. Előadó: *dr. Kotsis Levente.*

Gyakorlatok, szemináriumok:

Vegyipari művelettan szeminárium a II. évfolyam számára, összesen 45 óra.

Vegyipari automatizálás szeminárium a III. évfolyam számára, összesen 28 óra.

Vegyi gyár szeminárium az V. évfolyam számára, összesen 28 óra.

Vegyipari folyamattan szeminárium a technológiai ágazatokon a IV. évfolyam számára, összesen 30 óra.

Szabályozáselmélet szeminárium a Vegyipari rendszermérnöki és folyamatszabályozási ágazaton a IV. évfolyam számára, összesen 45 óra.

Szabályozástechnikai szeminárium a Vegyipari rendszermérnöki és folyamatszabályozási ágazaton az V. évfolyam számára a választható ágazati tárgyból, összesen 42 óra.

Laboratóriumi gyakorlatok:

Vegyipari művelettan laboratóriumi gyakorlat a III. évfolyam számára, összesen 42 óra.

Vegyipari folyamattan laboratóriumi gyakorlat a technológiai ágazatokon az V. évfolyam számára, összesen 42 óra.

Szakdolgozat a III. évfolyam számára, összesen 75 óra.

Diplomamunka a Vegyipari rendszermérnöki és folyamatszabályozási ágazaton az V. évfolyam számára, összesen 540 óra.

Szaktárgyi gyakorlat a III. évfolyamon, vegyészmérnöki termelési gyakorlat a IV. évfolyamon.

A Szervező vegyészmérnöki szakon:

Előadások:

Vegyipari művelettan a II. évfolyam számára, összesen 60 óra. Előadó: *dr. Marton Gyula.*

Gyakorlatok, szemináriumok:

Vegyipari művelettan szeminárium a II. évfolyam számára, összesen 45 óra.

Laboratóriumi gyakorlatok:

Vegyipari művelettan laboratóriumi gyakorlat a III. évfolyam számára, összesen 42 óra.

Fakultatív előadások:

Mezőgazdasági maradványanyagok vegyipari hasznosításának néhány hazai lehetősége, összesen 20 óra. Előadó: *dr. Marton Gyula.*

Biotechnológiai termékek elválasztása, összesen 6 óra. Előadó: *dr. Szánya Tibor.*

LEVELEZŐ TAGOZAT

Nehézvegyipari szakon:

Előadások:

Vegyipari automatizálás a IV. évfolyam számára, összesen 20 óra. Előadó: *dr. Ferencz Béla.*

Vegyipari folyamattan a VI. évfolyam számára, összesen 42 óra. Előadó: *dr. Bakos Miklós.*

Vegyi gyár a VI. évfolyam számára, összesen 20 óra. Előadó: *Szabó Zoltán.*

Laboratóriumi gyakorlatok:

Vegyipari művelettan laboratóriumi gyakorlat a III. évfolyam számára, összesen 48 óra.

POSZTGRADUÁLIS KÉPZÉS

Másodnyersanyag hasznosító szakmérnöki szakon:

Cellulóz-tartalmú hulladékok kémiai hasznosítása a II. évfolyam számára, összesen 20 óra. Előadó: *dr. Marton Gyula.*

BME–MTI Mérnöktovábbképző tanfolyamon

Ioncserés műveletek, összesen 6 óra. Előadó: *dr. Szánya Tibor.*

II.

Dr. Szolcsányi Pál okl. vegyészmérnök (BME, 1950), a kémiai tudomány doktora, (1973), tanszékvezető egyetemi tanár (1950). Az Oktatásügy kiváló dolgozója (1969), Munka érdemrend ezüst fokozata (1985), Kiváló Munkáért kitüntetés (1986). A leningrádi Lenszovjet Műszaki Egyetem tiszteletbeli professzora. A Magyar Tudományos Akadémia Vegyipari Műveleti Munkabizottságának elnöke, Műszaki Kémiai Bizottságának, a Kémiai Technológiai és Vegyi Környezetvédelmi Munkabizottságának, a Veszprémi Akadémiai Bizottság Számítástechnikai és Rendszerelméleti Szakbizottságának tagja. A Magyar Kémikusok Egyesülete Veszprém megyei Csoportja Vegyipari Műveleti Szakosztályának elnöke, az Energiagazdálkodási Tudományos Egyesület tagja, az Egyetemi Tanács tagja. Veszprém, Móricz Zs. u. 2.

Dr. Bakos Miklós okl. vegyészmérnök (BME, 1950), a kémiai tudomány doktora (1982), egyetemi tanár (1972). A Nehézipar kiváló dolgozója (1975), Kiváló munkáért (1984), a MTA Műszaki Kémiai Bizottságának és Rendszertechnikai Munkabizottságának tagja, a Veszprémi Akadémiai Bizottság Archeometriai Munkabizottságának elnöke, az Igazságügyi Műszaki Szakértő Bizottság elnökhelyettese, az European Federation of Chemical Engineering bizottsági tagja, a Magyar Kémikusok Egyesülete elnökségének tagja, a Reaction Kinetics and Catalysis Letters szerkesztőbizottságának és a Magyar Kémikusok Lapja szerkesztőbizottságának tagja. A Veszprémi Lovassy és

volt Piarista Gimnázium Öregdiákjai Baráti Körének elnöke. 1115 Budapest, Petzval u. 22/C. Telefonszám: 452-552.

Dr. Kotsis Levente okl. vegyészmérnök (VVE, 1965), a kémiai tudomány kandidátusa (1983), egyetemi docens (1985). A Haza Szolgálatáért érdemérem arany fokozata (1974), Veszprém Megyéért érdemérem arany fokozata (1978), és a Kiváló munkáért (1981) kitüntetés tulajdonosa. Az MSZMP Veszprém megyei Bizottságának tagja, az MSZMP egyetemi bizottságának titkára, az MTA Vegyipari Műveleti Munkabizottság tagja, a VEAB Átviteli Jelenségek Elméleti Alapjai Munkabizottság elnöke. Veszprém, Hunyadi u. 1/C. Telefonszám: 13-693.

Dr. Mohilla Rezső okl. vegyészmérnök (VVE, 1953) és villamosmérnök (BME, 1965), a kémiai tudomány kandidátusa (1973), egyetemi docens (1973). A Kiváló munkáért kitüntetés tulajdonosa (1986). A Magyar Tudományos Akadémiai Vegyipari Rendszertechnikai Munkabizottság tagja, a VEAB Számítástechnikai és Folyamatszabályozási Munkabizottságának tagja. Veszprém, Wartha Vince u. 22/b.

Dr. Arányi László okl. vegyészmérnök (VVE, 1975), egyetemi adjunktus (1985). A VEAB Átviteli Jelenségek Elméleti Alapjai Munkabizottság tagja. 1051 Budapest, Zrínyi u. 12.

Dr. Argyelán János okl. vegyészmérnök (VVE, 1971), egyetemi adjunktus (1985). A VEAB Átviteli Jelenségek Elméleti Alapjai Munkabizottság tagja. Veszprém, Hunyadi u. 1.

Dr. Dencs Béláné okl. vegyészmérnök (VVE, 1970), egyetemi adjunktus (1970). Oktatási és Nevelési Bizottság Beiskolázási Albizottság tagja. Veszprém, Vöröshadsereg tér 14.

Dr. Ferencz Béla okl. vegyészmérnök (VVE, 1963), egyetemi adjunktus (1963). Oktatási és Nevelési Bizottság Beiskolázási Munkacsoportjának tagja. Veszprém, Búzavirág u. 12.

Dr. Horváth Géza okl. vegyészmérnök (VVE, 1971), egyetemi adjunktus (1971). Az Egyetem Műszerbizottságának tagja. A Kiváló feltaláló bronz fokozat tulajdonosa (1983). A VEAB Átviteli Jelenségek Elméleti Alapjai Munkabizottság tagja. 2543 Süttő, Rákóczi út 35. (Ideiglenes lakás: Veszprém, József A. u. 14/A.)

Dr. Marton Gyula okl. vegyészmérnök (VVE, 1963), egyetemi adjunktus (1963), a kémiai tudomány kandidátusa (1987). A Kiváló munkáért kitüntetés tulajdonosa (1985). Az Egyetemi Tanács tagja. Az Oktatási és Nevelési Bizottság Tantervi és Módszertani Munkacsoportjának vezetője, a BVTC Kosárlabda Szakosztály vezetőségi tagja, a MKE Reakció- és Reaktortechnikai Szakcsoport elnöke, a VEAB Átviteli Jelenségek Elméleti Alapjai Munkabizottság tagja. Veszprém, Gagarin u. 3.

Dr. Szánya Tibor okl. vegyészmérnök (VVE, 1970), egyetemi adjunktus (1970). A Kiváló munkáért kitüntetés (1981), és a Kiváló feltaláló bronz fokozat tulajdonosa (1983). Az MTA Vegyipari Műveleti Munkabizottságának tagja, a Magyar Kémikusok Egyesülete Veszprém Megyei Csoportja Vegyipari Műveleti Szakosztályának titkára. Veszprém, Rózsa u. 41.

Dr. Szokonya László okl. vegyészmérnök (VVE, 1974), egyetemi adjunktus (1974). A Kiváló munkáért kitüntetés tulajdonosa (1987). Az Egyetemi Szakszervezeti Bizottság tagja. Veszprém, Füredi u. 41.

Dr. Kutics Károly okl. vegyészmérnök (VVE, 1981), okl. kutató-fejlesztő-tervező szakmérnök (VVE, 1984), tudományos segédmunkatárs (1981), a VEAB Átviteli Jelenségek Elméleti Alapjai Munkabizottság tagja. 1023 Budapest, Török u. 7. (Ideiglenes lakás: Veszprém, Rózsa u. 22.)

Strbka Andrásné Takács Gyöngyi okl. vegyészmérnök (VVE, 1986), műszaki ügyintéző (1986). A VVE Vöröskereszt Szervezetének titkára. Veszprém, Gagarin u. 5.

Szabó Zoltán okl. vegyészmérnök (M. Kir. József Nádor Műszaki és Gazdaságtudományi Egyetem, 1940), címzetes egyetemi docens, a Vegyiművek Tervező Vállalat főszakértője. A Vegyipar Kiváló Dolgozója, a Magyar Kémikusok Lapja Szerkesztő Bizottságának tagja. Meghívott előadó. 1118 Budapest, Villányi u. 79.

Dr. Börzsönyi Sándorné előadó, *Jáhni Mária, Gombás Péter, Biró Gábor* üzemmérnök, *Csapó László* tanszéki mechanikus, *Tar Gézáné, Csorja Sándorné* technikusok.

Szakszervezeti bizalmi: *dr. Argyelán János, Jáhni Mária.*

III.

Szolcsányi P.: Kromatográfia a kislaboratóriumtól a nagyüzemi méretig. XXI. Dunántúli Analitikai Konferencia. Veszprém, 1986. szept. 23–25.

Bakos M.–Ferencz B.–Argyelán J.–Szokonya L.: Vegyipari műveleteket oktató programcsomag. Vegyészkonferencia 1986. Veszprém, 1986. aug. 26.

Kotsis L.–Nagyné Stribl T.: Oberflächeneigenschaften und Stofftransport zwischen Phasen (Felületi tulajdonságok és fázisok közötti anyagtranszport). 24. Diskussionstagung „Technische Reaktionsführung und Adsorption". Halle, NDK, 1986. nov. 12–14.

Kotsis L.–Argyelán J.–Kutics K.: Hazai természetes zeolitok ipari alkalmazási lehetőségei II. Zeolit szimpózium, Veszprém, 1987. máj. 6.

Mohilla R.: Számítógépes oktatóprogramok a vegyipari művelettanban C64 számítógépre VEAB. Rendszertechnikai Munkabizottság ülése 1986. szept. 10.

Mohilla R.–Babóczy E.: Piezoelektromos higrométer nagytisztaságú szárító vezérlésére. XXI. Dunántúli Analitikai Konferencia. Veszprém, 1986. szept. 23–25.

Arányi L.–Horváth G.: Acetilén minőségjavítása új szárítási eljárással. XXI. Dunántúli Analitikai Konferencia. Veszprém, 1986. szept. 23–25.

Arányi L.–Marques, S.–Grevillot, G.: Termikus ioncserés szivattyúzás felhasználása a nagytisztaságú ezüst előállításának technológiájában. XXI. Dunántúli Analitikai Konferencia, Veszprém, 1986. szept. 23–25.

Argyelán J.: Fourier method for the solution of the differential equation set used to describe the component transfer between a solid and a fluid phase and the error analysis of the solution (Fluid és szilárd fázis közötti

komponens átmenet leírására használt differenciálegyenlet rendszer megoldása Fourier-módszerrel és a megoldás hibaanalízise). Summer School on Mathematics and Chemical Engineering, 1986. Veszprém.

Argyelán J.–Mohilla R.: A rapid method for the calculation of breakthrough curves of gas adsorber. (Gyors módszer gázadszorberek áttörési görbéjének számítására). Summer School on Mathematics and Chemical Engineering, 1986. Veszprém.

Argyelán J.–Kutics K.: Determination of pore distribution from adsorption isotherms in micropore region (Póruseloszlás meghatározása adszorpciós izotermákból a mikropórus tartományban). 24. Diskussionstagung „Technische Reaktionsführung und Adsorption" Halle NDK, 1986. nov. 12–14.

Dencs B.-né–Marton Gy.–Szokonya L.: Recovery of tetrahydro-furane from multicomponent aqueous solutions (Tetrahidro-furán kinyerése többkomponensű vizes oldatokból) 5th Yugoslavian–Austrian–Italian Chemical Engineering Conference, Portorozs (Jugoszlávia) 1986. szept. 16–18.

Dencs B.-né: Kloroform tartalmú szennyvizek tisztítása. VEAB Környezetvédelmi Bizottsága ülése. Veszprém, 1987. jún. 4.

Ferencz B.–Hanák L.–Szánya T.–Szolcsányi P.–Barkai B.: Argon kinyerése levegőszétválasztó berendezésből rektifikációval. XXI. Dunántúli Analitikai Konferencia, Veszprém, 1986. szept. 23–25.

Horváth G.–Arányi L.: A PSA és új készülékkonstrukciók. XXI. Dunántúli Analitikai Konferencia, Veszprém, 1986. szept. 23–25.

Marton Gy.–Dencs B.-né–Szokonya L.: Biomassza kémiai átalakításának hazai lehetőségei. Vegyészkonferencia 1986. Veszprém, 1986. aug. 26.

Marton Gy.–Dencs B.-né–Szokonya L.: Modeling of a quasi-counter-current reactor in hemicellulose hydrolysis. (Kvázi-ellenáramú hemicellulóz hidrolizáló reaktor modellezése). 5th Yugoslavian–Austrian–Italian Chemical Engineering Conference. Portorozs 1986. szept. 16–19.

Marton Gy.: Cellulóz-tartalmú hulladékok kémiai hasznosítása. MKE Ankét Budapest, 1987. jún. 25.

Szánya T.: Adszorpciós- ioncserés paraméteres szivattyúzás, mint a nagytisztaságú elválasztások egyik lehetősége. XXI. Dunántúli Analitikai Konferencia, Veszprém, 1986. szept. 23–25.

Szánya T.: Parametrischer–Pumpen–Verfahren, eine Möglichkeit für die Herstellung von hochreinen Stoffen (Paraméteres szivattyúzásos eljárások, mint a nagytisztaságú anyagok előállításának lehetősége) 24. Diskussionstagung „Technische Reaktionsführung und Adsorption" Halle, NDK, 1986. nov. 14.

Szánya T.: Nagy sótartalmú szennyvizek feldolgozása ciklikus–zónás adszorpciós eljárással. VEAB Környezetvédelmi Bizottsága ülése. Veszprém, 1987. jún. 4.

Szokonya L.–Dencs B.-né–Marton Gy.: Növényi anyagok hidrolízisének kinetikája. Vegyészkonferencia 1986. Veszprém, 1986. aug. 26.

Szokonya L.–Marton Gy.–Dencs B.-né: Removal of solvent vapours from air by absorption in aqueous solution of beta-cyclodextrine (Oldószergőzök eltávolítása levegőből béta-ciklodextrin vizes oldatában való abszorpcióval)

(poszter). 5th Yugoslavian–Austrian–Italian Chemical Engineering Conference. Portorozs, (Jugoszlávia) 1986. szept. 16–18.

Hanák L.–Szánya T.–Szolcsányi P.: Alkáli- és alkáliföldfém ionok elválasztása termikus ioncserés paraméteres szivattyúzással XXI. Dunántúli Analitikai Konferencia, Veszprém, 1986. szept. 23–25.

Hanák L.–Szánya T.–Szolcsányi P.: Trennung von Ionen mit thermischen–parametrischen Pumpen-Verfahren (Ionok szétválasztása termikus paraméteres szivattyúzással) 24. Diskussionstagung „Technische Reaktionsführung und Adsorption". Halle, NDK, 1986. nov. 14.

Hanák L.: Nagy sótartalmú szennyvizek feldolgozása termikus ioncserés paraméteres szivattyúzással. VEAB Környezetvédelmi Munkabizottság ülése. Veszprém, 1987. jún. 4.

Kutics K.–Kotsis L.–Bálintné Ambró I.: Lignocellulóz alapú anyagok karbonizálása. Vegyészkonferencia 1986. Veszprém, 1986. aug. 25–27.

Kutics K.–Horváth G.–Arányi L.: Acetilén nedvességtartalmának elemzése. XXI. Dunántúli Analitikai Konferencia, Veszprém, 1986. szept. 23–25.

Nagy K.–Gombás P.–Horváth G.: Tiszta gázok tárolására alkalmas palack. XXI. Dunántúli Analitikai Konferencia Veszprém, 1986. szept. 23–25.

Strbka A.-né–Hanák L.–Szánya T.: Hosszmenti koncentráció eloszlások mérése termikus ioncserés paraméteres szivattyúzási készülékben. XXI. Dunántúli Analitikai Konferencia, Veszprém, 1986. szept. 23–25.

IV.

Szolcsányi P.: A kémiai komponensek szétválasztásának jövőbemutató elvei. Magyar Kémikusok Lapja *41*, 84–90 (1986).

Szolcsányi P.: Termikus műveletek és reagáltatás (ACHEMA '86 beszámoló I.). Magyar Kémikusok Lapja *41*, 297–301 (1986).

Bakos M.–Gegus E.–Borszéki J.–Oravetz D.: II. Rákóczi Ferenc rézpénzeinek arany-, ezüst- és ólomveretei. Num. Közl. *84–85*, (1986–1987) 79–86. lap és XIX–XXII. tábla.

Kotsis L.–Argyelán J.–Szolcsányi P.–Kutics K.: Nekotorüe aszpektü raszcsota PSA-razdelenie. Zsurnal Prikl. Khim. *59*, 9, 2141–2146 (1986)

Mohilla R.–Ferencz B.: Raszcsot plotnosztyi raszpredelenie vremeni prebüvania v izotermicseszkom trubcsatom reaktore na EVM. (Izoterm csőreaktor tartózkodási idő eloszlásának számítása számítógéppel) Zsurnal Prikl. Khim. *59*, 10, 2208–2211. (1986)

Dencs B.-né–Marton Gy.–Szokonya L.: Recovery of tetrahydro-furane from multicomponent aqueous solutions (Tetrahidro-furán kinyerése többkomponensű vizes oldataiból) Proceedings of the 5th YAICEC, Portorozs, 1986. 283–90.

Marton Gy.–Dencs B.-né–Szokonya L.–Szolcsányi P.: Voproszü proektirovania reaktorov dlja proizvodsztva furfurola (Furfurol gyártó reaktorok tervezésének kérdései) Zsurnal Prikl. Khim. *59*, 10. 2211–16. (1986).

Marton Gy.–Dencs B.-né–Szokonya L.: Modeling of a quasi-counter-current reactor in hemicellulose hydrolysis (Kvázi-ellenáramú hemicellulóz

hidrolizáló reaktor modellezése). Proceedings of the 5th YAICEC Portorozs, 1986. 493–500.

Szokonya L.–Marton Gy.–Dencs B.-né: Removal of solvent vapours from air by absorption in aqueous solution of beta-cyclodextrine (Oldószergőzök eltávolítása levegőből béta-ciklodextrin vizes oldatában való abszorpcióval) Proceedings of the 5th YAICEC Portorozs, 1986. 727–734.

Kutics K.–Kotsis L.–Argyelán J.–Szolcsányi P.: Production of activated carbon from walnut shells II. Pore structure investigations (Aktív szén előállítása dióhéjból II. Pórusszerkezet vizsgálatok) Hung. J. Chem. Ind. *14*, 353–362. (1986).

Marton Gy.–Dencs B.-né–Szokonya L.–Szolcsányi P.–Hodossy G.–Somody I.–Joó O.–Banász A.: Eljárás d-xilóz előállítására pázsitfűfélékből. 2974/83. alapszámú szabadalom.

VI.

Számítási eljárás kidolgozása többkomponensű elegyek kromatografálására, paraméteres szivattyúzására, ioncserére ipari méretű berendezések főméretezéséhez – Félfolyamatos ionszétválasztás megoldása hőmérsékletváltó zónás adszorpcióval – Számítási eljárás kidolgozása adszorbens pórusátmérőeloszlás számítására izoterma adatokból – Félüzemi diószén-adszorbens gyártó berendezés építése és üzembehelyezése. – Alfa-cellulóz savas lebontása kinetikájának tisztázása. – Xilóz-tartalmú hidrolizátumok ioncserés tisztításának megoldása. – Piezoelektromos érzékelő készítése igen kis mennyiségű víztartalom mérésére – Módszer kidolgozása adszorpciós elven működő piezoelektromos érzékelő sajátfrekvenciájának számítására – Fluid és kontakt szárítók főméretezési módszerének kidolgozása. – T50 gáztisztító rendszer próbaüzeme és üzembehelyezése – Ipari nagynyomású kromatográf oszlopok építése kísérleti célokra.

KÖZPONTI KÖNYVTÁR

I.

A Központi Könyvtár 1949-ben létesült. Vezetői: *Nagy Károly* (1949–1950), *Straub Gyuláné* (1950–1963), *Takács Vilmos* (1963–1965), *dr. Kováts Zoltán* (1965–1981), *Dömötör Lajosné dr.* (1981–). Szervezetileg 1966-ig a Budapesti Műszaki Egyetem Központi Könyvtárának hálózatához tartozott. Ekkor alakult át a többi műszaki egyetemi könyvtárhoz hasonló önálló könyvtári hálózattá. 19 tanszéki és 1 kollégiumi könyvtár, valamint 28 egyetemi szervezeti egység könyvtára tartozik hozzá.

A Központi Könyvtár helyiségei a B épület II. emeletén és alagsorában vannak.

A könyvtár szakirodalmi szolgáltatásai egymással vertikálisan kapcsolódó láncot alkotnak, ezek a következők:

Számítógépes kémiai információkereső szolgálat, 1971 óta.

Rendelkezésre bocsátás (Reprográfiai és könyvtárközi kölcsönző szolgálat), 1963 óta.

Fordító szolgálat, 1972 óta.

I. osztályú tudományos könyvtári minőségében (1980 óta) tevékenységét az egyetemen túl, regionális szintre is kiterjeszti, és a kémiai, vegyipari információ és szakirodalom szolgáltatásban országos szintű feladatot teljesít.

1969 óta a Műszaki Egyetemi Könyvtárak Nemzetközi Szövetségének (International Association of Technological University Libraries) tagja.

Az 1967–68. tanévtől kezdődően egyetemünkön kötelező tárgy a szakirodalmi ismeretek: 4 óra előadás, 4 óra gyakorlat. Előadó: *Dömötör Lajosné dr.*

A számítógépes kémiai információkeresés mágnesszalagos szolgáltatása keretében követett témák megoszlása:

Igénylők, témák, hivatkozások	1986. II. félév
Veszprémi Vegyipari Egyetem	30
Egyéb MM intézmények	3
MTA intézmények	2
Ipari intézmények	31
Témák száma összesen	66
Irodalmi hivatkozások száma	22 076

A mágnesszalagos szolgáltatás 1986-ban megszűnt.

Az online információkeresés 182 keresést végzett, ebből 104 volt az egyetemi, 78 a külső téma.

A rendelkezésre bocsátás keretében szolgáltatott dokumentumok száma:

Forrás	Könyvtárunk olvasói részére	Más könyvtárak részére
1. Saját állományból		
Kölcsönzés	18 956	95
Másolás	5 425	1 914
2. Más könyvtárak állományából		
Kölcsönzés	327	40
Másolás	1 795	559
Szabvány, szabadalom	371	39
Fordítás, fordításmásolat	210	

A xerox automaták teljesítménye

	Kérések száma	Oldalak száma
1. Folyóirat, könyvrészlet		
1.1. Belső igényre	5 425	124 554
1.2 Külső igényre	1 914	25 147
2. Egyéb másolatok		
2.1. Belső igényre	4 893	187 660
2.2 Külső igényre	141	3 468
1+2 Összesen	12 373	340 829

Az olvasóforgalom adatai:

Beiratkozott olvasók száma: 750

Olvasóforgalom (személy és alkalom): 20 100

Kölcsönzött művek száma: 18 956

A Fordító szolgálat az Országos Műszaki Információs Központ és Könyvtár (OMIKK) veszprémi fiókirodájaként működik 1972 óta.

Elkészült fordítások és lektorálások: 2211 db

Kifizetett munkadíj: 4 898 812 Ft

Munkatársak száma: 234 fő

A könyvtár állományának változása:

Állomány	Könyv, kötet	Időszaki kiadvány	Kézirat gépirat	Összesen
1. Nyitó állomány 1986. 07. 01.	94 481	24 079	7 154	125 714
2. Növekedés	1 582	981	282	2 845
3. Csökkenés	441	–	–	441
4. Záró állomány 1987. 06. 30.	95 060	25 060	7 436	128 118

Az 1986/87. tanévben 141 féle kézirat állt hallgatóink rendelkezésére, 68 féle kézirat került sokszorosításra, 10 025 oldal terjedelemben. Összes példány 9705, összes nyomás 1 135 595 oldal.

II.

Dömötör Lajosné dr. Plech Anna okl. könyvtáros, okl. magyar nyelv és irodalom szakos középiskolai tanár (ELTE, 1964), könyvtári főigazgató (1971), az Egyetemi Tanács tanácskozási jogú tagja, a Tudományos Bizottság tagja, a Közművelődési Bizottság tagja, az Egyetemi Könyvtárigazgatók Tanácsának tagja. A Kiváló munkáért miniszteri kitüntetés tulajdonosa (1985). Veszprém, Zrínyi u. 15/a.

Dr. Bálint Andrásné okl. könyvtáros (Szombathelyi Tanárképző Főiskola, 1980), a könyvtárközi kölcsönző csoport vezetője (1969). Veszprém, Hunyadi J. u. 1. (gyes).

Boros Józsefné okl. könyvtáros (Szombathelyi Tanárképző Főiskola, 1981), a folyóirattár, kölcsönzés és reprográfiai csoport vezetője (1971), Veszprém, Diófa u. 12.

Egyházy Tiborné dr. Valló Márta okl. vegyészmérnök (VVE, 1969), okl. vegyipari szervező szakmérnök (VVE, 1976), a számítógépes információkereső szolgálat vezetője (1969), a Tudományos és Műszaki Tájékoztatás szerkesztő bizottságának tagja. A Kiváló munkáért miniszteri kitüntetés tulajdonosa. (1984). Veszprém, Munkácsy u. 3/a.

Fekécsné Tasnádi Mária műszaki rajzoló, a kéziratszerkesztőség vezetője (1969), Miniszteri dicsérettel kitüntetve (1981). Haszkovó u. 39/b. 3. em. 13.

Hegyfalusi Anna okl. könyvtáros (Szombathelyi Tanárképző Főiskola, 1980), az állománygyarapítási, valamint a hálózati és módszertani csoport vezetője (1982). Veszprém, Búzavirág u. 2.

Körmendy Sándor könyvkötő, a marxizmus mindhárom ágának oktatója (MSZMP Oktatási Igazgatóság, 1976), a sokszorosító részleg vezetője (1963). A Veszprém Városi Tanács tagja, az Ügyrendi és Jogi Állandó Bizottság tagja. Veszprém megyéért emlékérem, a könnyűipar kiváló dolgozója (1954, 1959),

Veszprém városért emlékérem arany fokozata (1975), kiváló dolgozó (1977), a Munka Érdemrend ezüst fokozata (1980) tulajdonosa. Veszprém, Csermák A. u. 12/a.

Dr. Kun Szabó Tiborné okl. vegyészmérnök (VVE, 1969), a számítógépes információkereső szolgálat munkatársa (1979), Veszprém, Viola u. 26.

Maliszka Károlyné okl. könyvtáros (Szombathelyi Tanárképző Főiskola, 1980) a feldolgozó csoport vezetője (1971). Veszprém, Hámán Kató u. 2.

Baranyai Sándorné műszaki rajzoló, *Bagi Lászlóné* könyvtáros, *Benbrika Erzsébet* könyvtáros, *Borbély Attiláné* könyvtáros, *Böröcz Éva* telexkezelő (gyes), *Cseténvi Zoltán* szakmunkás, *Egyed Lőrincné* betanított munkás, Miniszteri dicséret (1985), *Hajdúné Kendli Zsuzsanna* telexkezelő, *Hullám Józsefné* betanított munkás, Miniszteri dicsérettel kitüntetve (1982), *Hutter Marianna* könyvtáros, *Karli Ferencné* könyvtáros, *Kocsis Marianna* könyvtáros, *Körmendi Ferencné* betanított munkás, *Olvasóné Tóth Rozália* okl. könyvtáros (gyes), *Prókai Gézáné* betanított munkás, *Somogyi Veronika* okl. könyvtáros, *Söjtöry Józsefné* ügyintéző, *Szabóné Böröcz Valéria* okl. könyvtáros (gyes), *Szabó László* szakmunkás, *dr. Szánya Tiborné* könyvtáros, *Székely Nándorné* könyvtáros, *Szili Károlyné* könyvtáros (gyes), *Zachár Zsolt* szakmunkás, *Tamás Lászlóné* takarító.

Az OMIKK veszprémi fiókirodájának állományában: *Poócza Katalin* előadó, *Horváth Péterné* ügyintéző.

Szakszervezeti bizalmi: *Hegyfalusi Anna* és *dr. Kun Szabó Tiborné.*

III.

Dömötör Lajosné dr.: Az egyetemi könyvtárak országos feladatai. Magyar Könyvtárosok Egyesülete Műszaki Könyvtáros Szekció rendezvénye, Veszprém, 1986. július 3.

Dömötör Lajosné dr.: Library education at the Central Library of the Veszprém University of Chemical Engineering. (Könyvtári oktatás a Veszprémi Vegyipari Egyetem Központi Könyvtárában). User Education in the Online Age III, IATUL Szeminárium, Compiegne, 1986. július 8.

Dömötör Lajosné dr.: User centered librarian education. (Felhasználó központú könyvtárosképzés). Korreferátum. Magyar–brit szeminárium a könyvtárosképzésről. Budapest, 1987. április 10.

Dömötör Lajosné dr.: A Veszprémi Vegyipari Egyetem Központi Könyvtára oktatási tevékenysége. Műszaki Egyetemi Könyvtárak VI. Szakmai Szemináriuma. Sopron, 1987. május 7–9.

Egyházy Tiborné dr.–dr. Kun Szabó Tiborné: Vegyészmérnökhallgatók oktatása az információkeresés online módszerére. Műszaki Egyetemi Könyvtárak VI. Szakmai Szemináriuma. Sopron, 1987. május 7–9.

Hegyfalusi Anna–dr. Szánya Tiborné: Szombathelyi könyvtárszakos hallgatók 1 hetes szakmai gyakorlata a VVEKK-ban. Műszaki Egyetemi Könyvtárak VI. Szakmai Szemináriuma. Sopron, 1987. május 7–9.

Dömötör Anna: Information services of the Central Library of Veszprém University to the industry. (A veszprémi egyetemi könyvtár iparnak nyújtott szolgáltatásai). 12. IATUL Konferencia. Helsinki, 1987. június 8–12.

IV.

Dömötör A.: Library education in the Central Library of the Veszprém University of Chemical Engineering. (Könyvtári oktatás a Veszprémi Vegyipari Egyetem Központi Könyvtárában). = IATUL Quarterly, *1*, 31-34 (1987).

Dömötör L-né: Felhasználók oktatása a könyvtárakban. (Könyvismertetés). = Tudományos és Műszaki Tájékoztatás *34*, 82–83 (1987).

SZÁMÍTÓKÖZPONT

I.

A Számítóközpont önálló egységként 1987. jan. 1-jén alakult meg a Matematikai és Számítástechnikai Intézet Számítógépes csoportjának nem oktató munkatársaiból, valamint a korábbi Gazdasági Adatfeldolgozás és Informatika csoportból. Feladata az oktatás és a kutatás érdekében végzett számítástechnikai szolgáltatás, részvétel az oktatásban és a kutatásban, az egyetem számítógépes informatikai rendszerének kiépítése, a számítástechnikai kultúra fejlesztése. Vezetője *dr. Tomor Benedek igazgató.*

A Számítóközpont üzemelteti az egyetem R35 típusú számítógépét. A tanév folyamán megkezdődött egy IBM 370/158. típusú számítógép üzembe helyezése.

A Számítóközpont a B épület földszintjén van.

II.

Dr. Tomor Benedek okl. matematika–fizika szakos középiskolai tanár (ELTE TTK 1958), igazgató (1961). Az oktatásügy kiváló dolgozója (1976). A Bolyai János Matematikai Társulat által adományozott Beke Manó emlékdíj tulajdonosa (1977). A szocialista kultúráért kitüntető jelvény tulajdonosa (1979). A kiváló munkáért miniszteri kitüntetés tulajdonosa (1985). A Tudományos Bizottság tagja. A TIT Veszprém megyei Elnökségének és Országos Matematikai Választmányának tagja. Az MTA VEAB Számítástudományi Munkabizottságának tagja. A Dunántúli Termelékenységi Társulás Folyamatszervezési és Számítástechnikai Szekciójának vezetője. A VVE MSZMP PB és VB tagja, a Pártépítési Munkabizottság vezetője. Veszprém, Wartha V. u. 26/b. Telefonszám: 12-971.

Szabó Józsefné előadó

Szervezési Osztály

Farkas Józsefné Czirkovics Klára okl. vegyészmérnök (VVE 1966), okl. vegyipari rendszertechnikai szakmérnök (VVE 1975), osztályvezető (1966). Miniszteri dicsérő oklevéllel kitüntetve (1983). Az Oktatási és Nevelési Bizottság Beiskolázási Munkacsoportjának tagja. Veszprém, Dobi I. u. 21/d.

Borbásné Horváth Mária okl. üzemgazdász (PSZF 1981), rendszerszervező (1973). Miniszteri dicsérő oklevéllel kitüntetve (1984). 8226. Alsóörs, Népköztársaság u. 34.

Fülöp Lajosné Bujdosó Judit okl. szervező vegyész-üzemmérnök (VVE 1986), rendszerszervező (1987). 4183. Kaba, Iskola u. 10/a. (Ideiglenes lakás: Veszprém, Stadion u. 12/a.)

Kovács Zsuzsanna okl. szervező vegyész-üzemmérnök (VVE 1985), rendszerszervező (1987). 9028. Győr, Fehérvári út 192. (Ideiglenes lakás: Veszprém, Nárcisz u. 12.)

Lakatos Antal okl. szervező vegyész-üzemmérnök (VVE 1985), rendszerszervező (1986). (1987. febr. 15-éig).

Puskás István okl. üzemgazdász (PSZF 1969), ny. gazdasági főigazgatóhelyettes (1959), főmunkatárs (1987) (részfoglalkozás). A Veszprém Megyéért kitüntető jelvény ezüst fokozata tulajdonosa (1970). A Szakszervezeti munkáért kitüntető jelvény tulajdonosa (1974). A Veszprém Megyéért kitüntető jelvény arany fokozata tulajdonosa (1980). A Kiváló munkáért miniszteri kitüntetés tulajdonosa (1981). A Munka Érdemrend bronz fokozata tulajdonosa (1986). Veszprém, Margit tér 1. Telefonszám: 11-746.

Tkacsenko Jelena Vlagyimirovna okl. közgazdász (Pénzügyi Egyetem, Moszkva 1982), rendszerszervező (1985). Veszprém, Egry J. u. 1/F.

Török Gyuláné szervező

Forgács Mária (1987. máj. 11-éig), *Hódyné Vörös Zsuzsanna* (1987. febr. 28-áig) ügyviteli dolgozó.

Programtervezési és Programozási Osztály

Dr. Bencze Tibor okl. vegyészmérnök (VVE 1969), osztályvezető (1968). A Kiváló munkáért miniszteri kitüntetés tulajdonosa (1984). Az MTA VEAB Számítástechnikai és Rendszerelméleti Szakbizottságának tagja. Veszprém, Stadion u. 26/b.

Rácz András okl. matematikus (ELTE TTK 1974), rendszerprogramozó (1984). Veszprém, Komócsin Z. u. 34/a.

Sörös Géza okl. matematikus (programtervező) (JATE TTK 1983), rendszerprogramozó (1985). A II. sz. pártalapszervezet vezetőségi tagja. Veszprém, Egry J. u. 2/I.

Bokorné Simon Piroska okl. vegyészmérnök (BME 1965), okl. vegyipari rendszertechnikai szakmérnök (VVE 1975), programtervező (1984). Veszprém, Komócsin Z. u. 36/a.

Hunya Erzsébet okl. matematika–fizika szakos középiskolai tanár (KLTE TTK 1973), programtervező (1984). Veszprém, Deák F. u. 7.

Rácz Katalin okl. programozó matematikus (JATE TTK 1982), programtervező (1985). Veszprém, Vörös Hadsereg tér 1. Telefonszám: 11-048.

Szabó Dezső okl. szervező vegyész-üzemmérnök (VVE 1986), programtervező (1987). 3531 Miskolc, III. ker. Vászonfehérítő u. 6. Telefonszám: 46-85-566. (Ideiglenes lakás: Veszprém, Móricz Zs. u. 8.)

Dr. Kovács Imre okl. villamosmérnök (BME 1971), okl. mérnök–tanár (BME 1971), okl. irányítástechnikai szakmérnök (BME 1977), osztályvezető (1971). Miniszteri dicsérő oklevéllel kitüntetve (1983). A Kiváló társadalmi munkáért érem tulajdonosa (1985). Veszprém, Egry J. u. 18/1.

Gröpler Eberhard okl. villamosmérnök (TH Ilmenau 1971), számítástechnikai műszaki fejlesztő vezető (1984). Veszprém, Komócsin Z. u. 7/a.

Rétfalvi Pál okl. villamosmérnök (BME 1971), okl. távadatfeldolgozási szakmérnök (BME 1985), számítástechnikai műszaki fejlesztő vezető (1983). 8000 Székesfehérvár, Lehel u. 33. (Ideiglenes lakás: Veszprém, Nárcisz u. 12.)

Horváth Zoltán okl. villamos üzemmérnök (KKVMF 1982), számítástechnikai munkatárs (1986). Veszprém, Haszkovó u. 16/B. VIII/23.

Karli József okl. számítástechnikai üzemmérnök (KKVMF 1985), számítástechnikai munkatárs (1985). Veszprém, Bakony Művek ltp. V/b. (1987. február 28-áig).

Erdélyi Zoltánné Miniszteri dicsérő oklevéllel kitüntetve (1984) számítástechnikai munkatárs, *Cseh Kálmán* (1987. márc. 1-jéig), *Deutsch Péter, Rott László,* a Kiváló munkáért miniszteri kitüntetés tulajdonosa (1980) kiemelt szakmunkás, *Sándor Csaba* szakmunkás, *Botka Valéria* (1987. márc. 31-éig), *Dobos Lászlóné, Rosta Zsuzsanna, Simon Sándorné* SZOT oklevéllel kitüntetve (1985) vezető operátor, *Fazekasné Schenek Gyöngyi, Mengyi Attiláné, Priskinné Rauscher Zsuzsanna* (gyeden), *Szollár Péter* operátor, *Farkas László, Fehér Norbert, Gyimesi Andrea, Halász Margarita Ivanovna, Klepeisz Zoltánné* (szülési szabadságon), *Mayer Zsoltné* (1987. márc. 31-éig), *Szivák András, Vajky Éva, Vajky László, Vajky Lászlóné, Vereczkey Judit, Zóny Dóra, Zsolnai Attila* (1987. jan. 31-éig) adatrögzítő.

Szakszervezeti bizalmi: *Simon Sándorné* és *Sörös Géza.*

VI.

Pénzforgalmi rendszer átdolgozása R35 számítógépre. – Anyagforgalmi rendszer átdolgozása R35 számítógépre. – Gépóra-elszámolási rendszer kidolgozása R35 számítógépre. – A GUTS interaktív programfejlesztő rendszer egyes részeinek kidolgozása illetve továbbfejlesztése. – Matematikai statisztikai programcsomag adaptálása R35 számítógépre. – Programrendszer kifejlesztése MICRO/PDP–11/23 számítógépre a VT241-es színes grafikus display lehetőségeinek nagyfokú kihasználásával függvény manipulációs célokra. – Mikroszámítógéppel irányított tesztelő automata programjának kidolgozása MACRO, FORTRAN–IV PLUS nyelveken. – MICRO/PDP–11/23-hoz csatlakoztatható mérőrendszer kifejlesztése precíziós elmozdulásmérők beállítására és ellenőrzésére.

NAGYMŰSZER LABORATÓRIUM

I.

A Nagyműszer Laboratórium 1977. január 1-én kezdte meg működését. Feladata az oktatás és a kutatás érdekében végzett nagyműszeres szolgáltatások végzése, részt vesz az anyagszerkezeti ismeretek és anyagszerkezeti vizsgálatok című tárgy oktatásában. Vezetője 1976. november 1-től *Bors József* osztályvezető.

A Nagyműszer Laboratóriumban az alábbi egyedi nagyberendezések üzemelnek:

JSM 50A scanning elektronmikroszkóp, EDAX 711 F mikroanalizátor, BS 540 transzmissziós elektronmikroszkóp, Mössbauer spektrométer, intelligens Mössbauer analizátor, BS 487C NMR spektrométer, BSU–10 szuszceptibilitásmérő, CHN analizátor, VIDIMET II. képelemző berendezés, Perkin-Elmer termoanalitikai műszercsalád (DSC, TGS), MOM derivatográf–C.

A laboratórium az I. épület V. emeletén és az A. épület alagsorában van.

II.

Bors József okl. fizika–matematika szakos középiskolai tanár (ELTE TTK, Budapest, 1957), okl. villamosmérnök (BME, 1967). A Nagyműszer Laboratórium osztályvezetője (1962). A VVE Műszerbizottságának elnöke, a VEAB Műszaki Szakbizottságának tagja, az Elektrotechnikai Munkabizottság titkára, Veszprém, Zrínyi M. u. 21. Telefonszám: 12-818.

Farkas Zsuzsanna okl. vegyész (JATE; TTK, Szeged, 1971), műszaki ügyintéző (1976). Veszprém, Stromfeld A. u. 7/c. Telefonszám: 12-186.

Dr. Iglewski Stanislaw okl. fizikus (Uniwersytet Lódzki, 1962), műszaki ügyintéző (1977). Veszprém, Stadion u. 1/c.

Dr. Kovács Kristóf okl. vegyészmérnök (VVE, 1972), tudományos munkatárs (1974). A VEAB Elektrotechnikai Munkabizottságának tagja. Veszprém, Zrínyi M. u. 19. III. 2.

Dr. Kovácsné Toplak Margit okl. vegyészmérnök (VVE, 1975), okl. mérnök–tanár, műszaki ügyintéző (1976). Veszprém, Diósi M. út 2/b. III. 9.

Oravetz Dezső okl. villamos üzemmérnök (Kandó Kálmán Villamosipari Műszaki Főiskola, 1974), műszaki ügyintéző (1976). Veszprém, Haszkovó u. 7. fsz. 2.

Dr. Balogh Andrásné laboráns, *Bolla Mária* vegyésztechnikus, *Papné Schmidt Éva* vegyésztechnikus, *Szigetvári Erzsébet* vegyésztechnikus, *Ács Ágnes* tanszéki s. laboráns, *Kása Márta* ügyviteli alkalmazott, *Szili Jánosné* takarító.

Szakszervezeti bizalmi: *dr. Balogh Andrásné.*

III.

Kovácsné Toplak M.–Dallos A.–Ratkovics F.: Mikrokalorimetria alkalmazása nagytisztaságú anyagok analitikájában. XXI. Dunántúli Analitikai Konferencia, Balatonalmádi, 1986. szeptember 23–25.

Kovács K.–Bors J.: Kerámiai mintaelőkészítési módszerek (poszter). II. Osztrák–Magyar Elektronmikroszkópos Konferencia, Seggau/Leibnitz, Ausztria, 1987. május 21–23.

Kovács K.–Oravetz D.: Alumínium-oxid kerámiák mikroszerkezete. (poszter). II. Osztrák–Magyar Elektronmikroszkópos Konferencia, Seggau/Leibnitz, Ausztria, 1987. május 21–23.

Farkas Zs.–Varga É.: Különböző gombák spóráinak pásztázó elektronmikroszkópos vizsgálata (poszter). II. Osztrák–Magyar Elektronmikroszkópos Konferencia, Seggau/Leibnitz, Ausztria, 1987. május 21–23.

KÖZPONTI GÉPMŰHELY ÉS LABORATÓRIUM

I.

Az egységet 1953-ban létesítették, feladatául tűzve, hogy az oktató- és kutatómunkához, valamint a szak- és diplomadolgozatot készítő hallgatók munkájához szükséges, de a kereskedelemben be nem szerezhető speciális berendezések és eszközök tervezését és kivitelezését végezze.

Vezetője kezdettől fogva *dr. László Alfréd* egyetemi docens, s az egység a Gazdasági-, Műszaki Főigazgatóság szervezetébe tartozott – Központi Gépműhely elnevezéssel – 1987. júniusáig.

A gépműhely az egyes szakok jóváhagyott oktatási programjának megfelelően kezdettől fogva bekapcsolódott a gépészeti tárgyak oktatásába és nyári szakmai gyakorlatra fogadta az egyetem hallgatóit. A gépész üzemmérnökképzés indításával pedig a Szerkezeti anyagok és megmunkálási technológiák c. szaktárgyak gyakorlati oktatásának színhelye.

A műhely és laboratórium a J épület első emeletén van.

II.

Dr. László Alfréd okl. vegyipari gépészmérnök, okl. mérnök–közgazdász, egyetemi docens, rektorhelyettes, műhelyvezető (1951), (További adatait lásd Géptan Tanszéknél).

Fátrai László okl. vegyipari gépészmérnök, műhelyvezető-helyettes, Kiváló dolgozó (1974), a Szakszervezeti munkáért emlékplakett (1980) tulajdonosa, a VVE állami biztonságtechnikai megbízottja.

Czigler Ferenc vállalati Kiváló dolgozó (1978), *Nagyvári Sándor* Miniszteri dicsérettel kitüntetve (1983), *Vondervizst Lajos* a Kiváló munkáért érem (1980), a Szakszervezeti munkáért emlékplakett (1980) és a SZOT oklevél tulajdonosa (1986) kiemelt szakmunkások.

Balogh Tibor, Kéri Gábor Miniszteri dicsérettel kitüntetve (1986), *Rukk Antal, Szöllösy György* vállalati Kiváló dolgozó (1978), *Veszprémi László* szakmunkások.

Badáczi Károlyné előadó, műszaki rajzoló (adatait lásd a Géptan Tanszéknél), *Kása Imréné* takarítónő.

Szakszervezeti bizalmi: *Kéri Gábor.*

KOSSA ISTVÁN KIVÁLÓ KOLLÉGIUM

Az első, 1949–1950-es tanévben a Séd-parti Davidikum épületében volt a diákszálló és a menza, a következő 14 évben pedig a város különböző épületeiben kialakított szükség-diákszálláson nyertek elhelyezést a hallgatók.

A szervezettebb diákélet kialakulását az 1964-ben átadott korszerű 600 személyes diákszálló (Schönherz Zoltán u. 12.) tette lehetővé.

A diákönkormányzat erősödése, a közösségi élet fejlődése eredményeként 1968. szeptemberében a diákszálló megkapta a Kollégium címet. Ekkor vette fel Kossa István nevét is.

A munka további fejlődését jelzi, hogy a Művelődési Minisztérium és a KISZ Központi Bizottsága 1980-ban Kiváló Kollégiummá minősítette a Kossa István Kollégiumot. Ezt a minősítést, a kitüntető oklevelet 1985-ben ismét megkapta a közösség.

A kollégium szervezete az országos irányelveknek megfelelően működik. Az irányítást az állami pedagógiai vezetés és diákönkormányzat együttesen végzi.

Az önkormányzat szerve a Kollégiumi Intéző Bizottság (KIB), amelynek tagjai az évfolyamok ill. szakok képviselői. A kollégiumban az 1986/87-es tanévben 417 nappali tagozatos hallgató lakott, köztük hét házaspár. Ez az összes hallgatóhoz viszonyítva 87,40%. Ezenkívül 16 posztgraduális képzésben részt vevő ösztöndíjas is itt nyert elhelyezést. Ebben az évben a kollégiumban lakott valamennyi levelező és szakmérnök hallgató is.

Az állami pedagógiai vezetés tagjai:

Dr. Varga István egyetemi adjunktus, kollégiumigazgató

Meskó Gábor nyugalmazott kollégiumigazgató, szakkollégiumi felelős

Kővári Éva főelőadó (1969), a KISZ Érdemérem (1981), és a Kiváló munkáért kitüntetés (1985) tulajdonosa. Az MSZMP PB tagja, Veszprém, Stromfeld Aurél u. 6. IX/52.

Mellékfoglalkozású kollégiumi tanárok (megbízatásuk a tanév 10 hónapjára szól):

Antal László okleveles vegyészmérnök, tudományos továbbképzési ösztöndíjas gyakornok. (Analitikai Kémiai Tanszék)

Kepesné Vörös Marianna okleveles vegyészmérnök, egyetemi tanársegéd. (Szilikátkémiai és Technológiai Intézet)

Kivés Margit okleveles vegyészmérnök, tudományos segédmunkatárs. (Analitikai Kémiai Tanszék)

Szokoli Ferenc okleveles vegyészmérnök, tudományos továbbképzési ösztöndíjas gyakornok. (Analitikai Kémiai Tanszék)

Vitéz Zsolt okleveles közgazdász, egyetemi tanársegéd. (Vállalatgazdasági és Szervezési Intézet)

Mellékfoglalkozású kollégiumi szaktanárok (megbízatásuk a tanév 10 hónapjára szól):

Bakonyi Ildikó okleveles vegyészmérnök, műszaki ügyintéző. (Szilikátkémiai és Technológiai Intézet)

Beke Olivér technikus. (Szervetlen Kémiai Technológiai Intézet)

Chován J. Tibor okleveles vegyészmérnök, műszaki ügyintéző. (Kibernetikai Önálló Tanszéki Csoport)

Kepes József okleveles vegyészmérnök (NIKE, Fűzfő)

Matkovics Ilona okleveles üzemgazdász, belső ellenőr

A Kollégiumi Intéző Bizottság tagjai (nv. = nehézvegyipari szakos, szv. = szervező vegyészmérnöki szakos):

Bihari Lajos nv. IV. éves hallgató, a KIB titkára

Brisching Éva nv. V. éves hallgató, Aranykoszorús KISZ jelvénnyel kitüntetve (1985)

Móré Anikó nv. V. éves hallgató

Máténé Váradi Ida nv. IV. éves hallgató

Vajda Tibor nv. III. éves hallgató

Bánkuti Ildikó nv. III. éves hallgató

Tamaska László nv. II. éves hallgató

Bedekovics Tibor nv. II. éves hallgató

Szabó Gabriella nv. I. éves hallgató

Mogyorósi András nv. I. éves hallgató

Hegedüs Anikó szv. II. éves hallgató

Barócsi Zoltán szv. II. éves hallgató

Kollégiumi Gondnokság:

Baranyai József gondnok, Veszprém, Schönherz Zoltán u. 12.

Báder Istvánné gondnokhelyettes, Veszprém, Schönherz Zoltán u. 36.

Szabó Zoltánné előadó (gyes)

Kiss Emília ügyviteli alkalmazott

Egyéb dolgozók:

Kovács Istvánné raktáros, *Badáczky Károlyné* raktári dolgozó (nyugdíjas), *Benkő Lajosné, Császár Istvánné* varrónők, *Radnai Béláné* postakezelő (nyugdíjas), *Ágoston Károlyné* (nyugdíjas), *Dóczi Béláné, Kemény Lászlóné* (nyugdíjas), *Szabó Istvánné* (nyugdíjas) kapusok, *Gulyás Miklós* (nyugdíjas), *Kovács Károly* (nyugdíjas), *Vida László* (nyugdíjas) éjszakai kapusok, *Bordács Imréné, Csatári Józsefné, Juhász Imréné, Kalincsák Tiborné, Kelemen Béláné, Kanyuk Józsefné, Kovács Sándorné, Kripli Mihályné, Mazurek Jánosné* (nyugdíjas), *Mártonyik Sándorné, Mátrai Tamásné, Nagygyőri Csabáné, Németh Gizella, Palvek Istvánné, Pintér Károlyné* (nyugdíjas), *Balázs Károlyné* (nyugdíjas), *Simon Istvánné* takarítók, *Kákonyi Istvánné* ápolónő, *Juhász Csaba* (sorkatonai szolgálat), *Kalászi Gyula* betanított munkások, *Kovács Tibor* segédmunkás.

Szakszervezeti bizalmi: *Kovács Istvánné*, helyettese: *Kiss Emília*.

SZAKSZERVEZET

Szervezeti élet: A Pedagógusok Szakszervezete Veszprémi Vegyipari Egyetemi Alapszervezetének irányítója a bizalmi testület, melynek tagja minden bizalmi és szb tag, összesen 75 fő. A szakszervezeti bizalmiak nevét a szervezeti egységeknél feltüntettük.

Szervezetileg hozzánk tartozik az egyetemen kívül a VEAB (Szakszervezeti bizalmi: 1986. december 12-ig *Kovács Istvánné* 1986. december 12-től *Horváth Jánosné*) és a TIT (szakszervezeti bizalmi *Siklós László*). A szakszervezeti tag hallgatók bizalmija *Tasnádi Tibor.*

A bizalmi testület végrehajtó szerve, az alapszervezet operatív munkájának irányítója a szakszervezeti bizottság. Elnöke: *dr. Győrvári János* egyetemi docens, titkára *dr. Bittner Péter* egyetemi adjunktus. A bizottság tagjainak felsorolása az értesítő 9. oldalán található.

Az alapszervezet taglétszáma 1067, ebből aktív dolgozó 832 (az egyetemi dolgozói létszám 99,6%-a), nyugdíjas 193, hallgató 22, jogfenntartó 20. A szakszervezeti csoportok száma 47.

Az ügyintézői, ügyviteli feladatokat két függetlenített munkatárs és egy tiszteletdíjas végzi: *Fáth Józsefné* előadó (1978) 8200 Veszprém, Komarov u. 12. *Weinhardt Marianna* ügyintéző (1986. szeptember 1-től) 8246 Tótvázsony, Magyar u. 6. *Farda Lászlóné* gazdasági ügyintéző, tiszteletdíjas (1986. június 1-től) 8200 Veszprém, Csatár u. 7.

Együttműködés az állami szervekkel. A szakszervezeti bizottság tagjai az szb képviseletében közreműködtek az oktatói szerződések meghosszabbításánál, a minősítések kialakításánál, a bérfejlesztési és jutalmazási feladatok előkészítésében, a bérmegtakarításból képződő pénzösszegek felhasználására vonatkozó javaslatok előkészítésében, az egyetemi tanári és docensi kinevezéseknél; az intézetigazgatói-, tanszékvezetői valamint csoportvezetői megbízások véleményezésénél; a munkavédelmi bejárásoknál, az óvodai bölcsődei dolgozók munkaügyi problémáinak feltárásában és ezek megszüntetésére vonatkozó javaslatok kidolgozásában, a gyermekjóléti intézmények bejárásainál; a munkásszállások bejárásánál, a gazdasági bizottság, az utazási bizottság, a lakásbizottság, a szerződéses munkákat véleményező bizottság, az oktatási-nevelési bizottság, a tudományos bizottság munkájában.

Együttműködés a pártszervezettel. A szakszervezeti bizalmiak az 1986/87. év szabályzatkészítő és véleményező munkájában szorosan együttműködtek a pártcsoportbizalmiakkal ill. a párttagokkal. A szakszervezeti bizottság ülésein a pártképviselő rendszeresen tájékoztatta az szb-t a párt vb állásfoglalásairól, határozatairól. Lehetőség adódott arra, hogy a párt vb elé kerü-

lő anyagokat az szb előzetesen véleményezze. A kialakított testületi véleményt a párt vb üléseken rendszeresen résztvevő szb titkár képviselte. A szakszervezeti információs jelentéseket a pártszervezet is megkapta. Az aktívák jutalmazására a bizalmi testület és a pártbizottság együttes ülésén került sor.

ORVOSI RENDELŐ

Az egyetem orvosi rendelője kezdetben az 1951. végén elkészült „E" épület I. emeletén – a mai lektorátus helyén – volt. A „B" épület földszintjén kialakított külön üzemorvosi és fogászati rendelő 1960-tól működött.

Az egyetem üzemorvosa kezdetben *dr. Koltai László* volt, majd húsz éven át, 1956-tól 1975-ig *dr. Szakál Károly*, a VVE tiszteletbeli törzsgárdatagja volt az egyetem belgyógyász szakorvosa, 1975-től 1977-ig *dr. Mihályffy Ferenc, 1977-től dr. Szabó Sándor* szakorvos az egyetem üzemorvosa. 1980-tól *dr. Kerekes Ferenc* fogszakorvos az egyetem üzemi fogorvosa.

Az egyetemi üzemegészségügyi szolgálat, 1981. júniusától a felújított és átalakított egészségügyi egységben működik, a Schönherz Z. u. 5. sz. alatti épületben. A megye egyik legszebb és legjobban felszerelt üzemegészségügyi rendelője. Az üzemegészségügyi szolgálat szakmailag a megyei Kórház Rendelőintézet egységébe tartozik. Az üzemeltetési költség terheit a VVE viseli.

Az ellátott dolgozók és egyetemi hallgatók létszáma 1876 fő.

Az üzemegészségügyi szolgálat fő tevékenységi formái a következők:

Klinikai-megelőző tevékenység. Munkaköri alkalmassági vizsgálat 120 esetben, szűrővizsgálat 900 esetben, folyamatos gondozás indult megbetegedésben 3928 esetben, jogosítvány I. fokú orvosi elbírálása 200 esetben történt.

Gyógyító, elsősegélynyújtó tevékenység.

Az üzemorvosi rendelő betegforgalma: 12 500 fő volt. Fogászati ellátásban 3200 fő részesült. A dolgozóknál és hallgatóknál legtöbbször a felső légúti hurutos megbetegedés fordult elő. Az influenzajárvány a dolgozók és hallgatók nagyobb részét megbetegítette, átlag egy hét betegséget okozva. Foglalkozási megbetegedés nem volt. Az üzemi baleseti táppénzes napok száma 1987-ben 234 nap, ami igen jónak mondható. A VVE táppénz százaléka 5,2 volt. (Országos átlag 6,4%, megyei átlag 6,2%.) A fogorvosi vizsgálat alapján a caries index a budapestinél rosszabb, az országos átlag körül van.

A leggyakoribb megbetegedés a felső légúti hurut, szív–érrendszeri megbetegedés, magas vérnyomás, mozgásszervi, emésztőszervi megbetegedés.

Munkaegészségügyi feladatok. A munkahelyi szemlék, az elsősegélynyújtó felszerelések ellenőrzései a megállapított ütemterv szerint történtek.

A két főfoglalkozású szakorvos mellett az egyetemi üzemegészségügyi szolgálat állományában van *Batár Zsoltné* és *Dobi Sándorné* üzemi szakápoló, valamint *Soki Károlyné* fogászati asszisztensnő.

KEMINDEN VEGYIPARI KISSZÖVETKEZET

A KEMINDEN Vegyipari Kisszövetkezet 1982. február 2-án alakult meg egyetemünkön. Az alapító 24 tag közül 13 egyetemi hallgató, 11 egyetemi oktató volt.

1987. október 1-én a tagok száma 36, ebből 18 hallgató, 18 oktató.

A kisszövetkezetet háromtagú vezetőség irányítja. A szövetkezet elnöke *dr. Simon István,* elnökhelyettese *Bacsárdi Tamás* hallgató, műszaki vezetője pedig *dr. Faludi György* adjunktus.

A hallgatók felvételének az az előfeltétele, hogy az előző félévi tanulmányi átlageredményük legalább 3,5 legyen. A kisszövetkezet elsősorban a III–V. éves hallgatók munkájára számít. A 18 hallgató közül 17 volt III–V. éves.

A kisszövetkezet közgyűlése által elfogadott tevékenységi körben az elmúlt évben a munka 80–85%-át a fűzfői Nitrokémiában végezték. Itt például átvettek hétvégi üzemeltetésre olyan egységeket, amelyek egyébként csak a hét öt napján dolgoztak volna. A kisszövetkezetben végzett munkát az egyetem nyári termelési gyakorlatnak ismerte el. 1987. nyarán 52 hallgató végezte nyári termelési gyakorlatát a KEMINDEN-nél.

1986-ban a kisszövetkezet évi árbevétele meghaladta a 8 millió forintot. Az általános jövedelemadó és a társadalombiztosítási járulék befizetése utáni részt bérfizetésre és év végi részesedésre, tartalékalap-képzésre, valamint beruházásra használták fel.

EGYETEMI MENZA

Az egyetem menzája az első 1949/50-es tanévben az akkori kollégium szervezetében, a Davidikum földszintjén volt. Napi háromszori étkezést biztosított, vezetője, egyúttal a kollégium gondnoka *Sárosi László* volt.

A későbbi években az A épületben a mai T/6-os előadóteremben és annak előtermében, majd 1968-ig az E épület földszintjén kapott ideiglenesen elhelyezést. 1968 óta a kollégium mögött, új épületben van.

A menzát 1952-től a Bakonyvidéki Vendéglátó Vállalat üzemelteti, a Vállalat új neve 1987. január 1-től Bakonygaszt Vállalat. A menza vezetője 1965-től *Papp Gyuláné.* Személyzete jelenleg 45 fő, és 8 szakácstanuló. A dolgozók közül *Papp Gyuláné, Kálmán Lászlóné* és *Kovács Andrásné* a VVE tiszteletbeli törzsgárdatagjai. A menza konyhafőnöke 1975-től *Illikmann Imre.*

A felmerülő problémákat, javaslatokat a hallgatók és a dolgozók menzabizottsága közvetíti a menza vezetőjének. Sajnos az 1986/87-es tanévben a hallgatók menzabizottsága nem működött. A dolgozók részéről *Vad Julianna,* a menzabizottság vezetője aktívan képviseli az egyetemi dolgozók érdekeit.

A menza önkiszolgáló jellegű. A tanulmányi idő alatt a hallgatók számára nem kötelező az étkezés igénybevétele. Az előfizetéses C-menüt 300-an, a vacsorát 150 hallgató vette igénybe. Az előző évhez viszonyítva az ebéd 50, a vacsora szintén 50 adaggal csökkent. A szombat, vasárnapi ebéd adagszáma 100, a vacsorát 20 hallgató veszi igénybe. (Ezt hidegcsomagban délben az ebédnél adjuk ki). A szombati és a vasárnapi ebédet kérésre előtte szerdán és csütörtökön hideg élelemben adjuk ki.

A hallgatók részére az à la carte étkezés is biztosítva van, ezt általában 150-en veszik igénybe, 100-zal többen mint az előző évben.

A hallgatók ebédjének nyersanyagnormája 15,74 Ft, ehhez jön a 35%-os rezsi, így a teljes költség 21,20 Ft, 1987. májusától 17,20 Ft a nyersanyagnorma, fogyasztói értéke 23,20 Ft. A vacsora nyersanyagnormája 12,63, fogy. ára 17,10, májustól 13,60 Ft és 18,40 Ft. Az egyetemi dolgozók „A" ebédjének nyersanyagnormája 13,80 Ft, fogy. ára 18,60 Ft, 1987. májusától 15,30 Ft és 20,70 Ft.

A magyar hallgatók 14,40 Ft-ért (külföldiek 9,- Ft-ért), 1987. májusától a magyar hallgatók 15,60 Ft-ért, (külföldiek 10,10 Ft-ért) válthattak ebédjegyet. Vacsorát 10,40 Ft-ért (6,70 Ft), 1987. májustól 11,20 (7,60) Ft-ért válthattak.

A hallgatói napi à la carte hozzájárulási jegy értéke 21,10 Ft, májustól 24,10 Ft. Az étkezési költség értékkülönbözetét az egyetem téríti meg.

Az egyetemi dolgozók étkezési hozzájárulási összege 5,- Ft, májustól 6,40 Ft. A dolgozók à la carte jegyének értéke 15,- Ft, májustól 16,40 Ft.

Néhány jellegzetes à la carte ár:

	1986. tavasz	*1987. tavasz*
Csontleves, daragaluska	4,50	5,20
Babfőzelék	10,–	10,50
Rántott sertésszelet	18,90	23,10
Hagymás rostélyos	16,30	21,–
Diósmetélt	7,90	9,30
Csemege uborka	3,80	4,40

Az à la carte rezsi 35% (májustól 45%).

A menza 2 büfét üzemeltet, egyet az E épület földszintjén, egyet pedig a menza épület földszintjén. Az E épületben lévő büfé 1985. áprilistól szerződéses üzemeltetésben működik.

Az egyetemi menzán több közeli intézmény (MŰKKI, OOK, Bakonyi Múzeum, Illetékhivatal, Sütőipar, MÉVI stb.) dolgozói is ebédelnek. A menza látja el a VEAB vendégeit is étellel, itallal, főzés helyben történik.

Több jelentős rendezvényt is lebonyolítottunk, így pl. 1987. júliusában a Nemzetközi Kémiai Diákolimpia ellátását (10 napos rendezvény, 250 fő, napi háromszori étkezéssel, felszolgálással). A Balatoni Nyári Egyetem is a hagyományos rendezvények közé tartozik. A forgalomcsökkenés ellensúlyozására esküvői vacsorákat is rendeztünk.

1987. január 1-től égetett szeszesital a menzán egyáltalán nem adható ki, egyéb szeszes italt csak rendezvény alkalmával lehet kiszolgálni, előzetes rendőrségi és tanácsi engedéllyel.

Az A menüt hétfőtől péntekig kb. 350-en veszik igénybe, à la carte ebédet pedig naponta kb. 250 egyetemi dolgozó és 100 másutt dolgozó, ill. egyetemi hallgató fogyaszt. Szombaton és vasárnap A menü és à la carte nincsen.

A MAGYAR TUDOMÁNYOS AKADÉMIA VEGYIPARI ANALITIKAI KÉMIAI TANSZÉKI KUTATÓCSOPORTJA

I.

A kutatócsoport 1966. augusztusában létesült a Veszprémi Vegyipari Egyetem Analitikai Kémiai Tanszékén. Kezdetben a Művelődésügyi Minisztérium támogatásával működött. 1969. június 1-től önállósult a Magyar Tudományos Akadémia Veszprémi Analitikai Kémiai Tanszéki Kutatócsoportja néven. A kutatócsoport vezetője 1970-ig *dr. Pungor Ernő* tanszékvezető egyetemi tanár volt, azóta *dr. Inczédy János* tanszékvezető egyetemi tanár. A csoport 1972-től 1979-ig az MTA Vegyipari Tanszéki Munkaközössége keretében működött, 1979. január 1-től ismét önálló a címben jelölt néven.

II.

Dr. Inczédy János tanszékvezető egyetemi tanár, a kémiai tudomány doktora, a tanszéki kutatócsoport vezetője. (Adatait lásd az Analitikai Kémia Tanszéknél)

Dr. Gegus Ernő okl. vegyészmérnök (M. Kir. József Nádor Műszaki és Gazdaságtudományi Egyetem, 1944), a kémiai tudomány kandidátusa (1974), tudományos főmunkatárs (1971). Az ICP Information Newsletter (USA) és a Canadian Journal of Spectroscopy szerkesztőbizottságának tagja, az MTA Spektrokémiai Munkabizottságának és Analitikai Bizottságának tagja, a GTE Anyagvizsgáló Szakosztálya Színképelemző Szakbizottságának alelnöke, a Nemzetközi Etalon Bizottság tagja. A Munka Érdemérem ezüst fokozatának (1981) tulajdonosa. 1987. január 1-től nyugdíjas. 1026 Budapest, Lupény u. 12. Telefonszám: 562-618

Dr. Marton Aurél okl. vegyészmérnök (VVE, 1966), a kémiai tudomány kandidátusa (1986), tudományos főmunkatárs (1966), az MTA Elektroanalitikai Munkabizottságának és Koordinációskémiai Munkabizottságának tagja, az MTA Támogatott Kutatóhelyek Díjának tulajdonosa (1986). Veszprém, Sallai u. 17.

Dr. Halmos Pál okl. vegyészmérnök (VVE, 1974), tudományos munkatárs (1974). 8248 Nemesvámos, Pap I. u. 28.

Hites Ferencné dr. Papp Erzsébet okl. vegyészmérnök (VVE, 1966), tudományos munkatárs (1966). A Pedagógusok Szakszervezete KV elismerő oklevelének (1986) tulajdonosa. Veszprém, Gyöngyvirág u. 16/f.

Dr. Kristóf Jánosné dr. Horváth Erzsébet okl. vegyészmérnök (VVE, 1978), műszaki ügyintéző (1981). Veszprém, Manolisz Glezosz u. 10. fsz. 2.

Dr. Molnár Miklós okl. villamosmérnök (BME, 1978), tudományos munkatárs (1979). Veszprém, Diósi M. u. 2/d. II. em. 4.

Dr. Varga Istvánné dr. Puchony Zita okl. vegyészmérnök (VVE, 1966), tudományos ügyintéző (1966). Veszprém, Diófa u. 16.

Molnárné Kálmán Magdolna gazdasági ügyintéző, *Berkovics Hajnalka, Kósa Józsefné, Móring Mária* és *Végh Márta* műszaki ügyintézők.

Szakszervezeti bizalmi: *dr. Varga Istvánné.*

III.

Bartha Á.–Varga-Puchony Z.–Vigh Gy.: Comparative study of some reversed-phase packings in ion-pair chromatography. Ist Hungarian–Dutch Colloquium on Chromatography at XII. Annual Chromatography Symposium of the Hungarian Chemical Society, Kecskemét, 1986. júl. 1–3.

Bartha Á.–Varga-Puchony Z.–Vigh Gy.: The effects of the type and concentration of the organic modifier in reversed ion-pair HPLC. 11th Symposium on Column Liquid Chromatography, Amszterdam, 1987. jún. 28–júl. 3.

Gegus E.: Spektrochemische Analysenverfahren zur Spurenelementbestimmung unter Anwendung von Anreicherungsverfahren. Analytiktreffen 1986–IX. CANAS, Neubrandenburg (NDK), 1986. szept. 15–19.

Gegus E.: Ötvözetek homogenitásvizsgálata. Analitikai Napok, Budapest, 1987. jan. 20–21.

Gegus E.: Comparison of trace element determinations in solution by arc and spark plasmas. III. Italo–Hungarian Symposium on Spectrochemistry. Ispra (Olaszország), 1987. jún. 8–12.

Papp E.: 9,10 Dihidro-ergotalkaloidok gyors elválasztása folyadékkromatográfiában C 8 fázison. XII. Kromatográfiás Vándorgyűlés, Kecskemét, 1986. júl. 1–3. Poszter.

Papp E.: Anionok és kationok szimultán elválasztása és meghatározása ionkromatográfiás módszerrel. XXI. Dunántúli Analitikai Konferencia, Balatonalmádi, 1986. szept. 23–25.

Papp E.: Anionok elválasztása dinamikusan borított RP–18 és PRP–1 fázisokon. MTA Kromatográfiás Munkabizottságának ülése, 1986. nov. 27.

Vargáné, Puchony Z.–Bartha Á.: Ionpárképző reagensek adszorpciója és hatása fordítottfázisú folyadékkromatográfiás állófázisokon. XXI. Dunántúli Analitikai Konferencia, Balatonalmádi, 1986. szept. 23–25.

Vigh Gy.–Varga-Puchony Z.–Bartha Á.: Retention behaviour of noncharged solutes in reversed-phase ion-pair liquid chromatography. 22nd International Symposium – Advances in Chromatography, Houston (USA), 1986. szept. 15–18.

IV.

Bakos M.–Gegus E.–Borszéki J.–Oravetz D.: II. Rákóczi Ferenc rézpénzeinek arany-, ezüst- és ólomveretei. Numizmatikai Közlöny *84–85*, 79–90 (1985–1986).

Marton A.–Németh T.: Tápanyaggazdálkodás – A talaj és növénytápelemek összefüggéseinek vizsgálata. Melioráció – öntözés és tápanyaggazdálkodás *1*, 56–62 (1986).

Persson, I.–Landgren, M.–Marton A.: On the solvatation thermodynamics of the neutral mercury(II) halides in different solvents at 25 °C. Inorg. Chim. Acta *116*, 135–144 (1986).

Vigh Gy.–Varga-Puchony Z.–Szepesi G.–Gazdag M.: Semipreparativ high-performance reversed-phase displacement chromatography of insulins. J. Chromatogr. *386*, 353–362 (1987).

Pap T.–Molnár M.–Liszi J.–Imregh A.: Mikroprocesszor vezérlésű készülék észterek maradék savtartalmának semlegesítésére. Magy. Kém. Folyóirat *93*, 185–189 (1987).

VI.

Új modell kifejlesztése ionpár kromatográfiás elválasztások számítógépes tervezéséhez.

Tömény elektrolit modell alkalmazásával új eljárás kidolgozása ioncserélők szelektivitásának, ioncsere reakciók termodinamikai egyensúlyi állandójának kiszámítására. A szelektivitás értelmezése.

Fémek, ötvözetek homogenitásvizsgálatára alkalmas eljárások összehasonlítása.

A MAGYAR TUDOMÁNYOS AKADÉMIA PETROLKÉMIAI KUTATÓ CSOPORTJA

I.

Az MTA Petrolkémiai Kutató Csoportja 1965. augusztusában létesült a VVE Szerves Kémia Tanszékén. Fő feladata petrolkémiai, szénhidrogénkémiai alapkutatás, mely a szénhidrogén bázisú magyar vegyipar kiépítésével kapcsolatos. A kutatócsoport vezetője *dr. Markó László,* az MTA rendes tagja, megbízott vezetője *dr. Heil Bálint,* a kémiai tudomány doktora.

II.

Dr. Markó László okl. vegyészmérnök (Budapesti Műszaki Egyetem, 1951) az MTA rendes tagja, az MTA Kémiai Tudományok Osztályának elnökhelyettese, egyetemi tanár (másodállás) (1965), az MTA Műszaki Kémiai Kutató Intézet igazgatója, az MTA Petrolkémiai Kutató Csoport vezetője. A vegyipar kiváló dolgozója (1953), a Munka Érdemrend ezüst fokozatának tulajdonosa (1984). Az MTA Petrolkémiai munkabizottságának elnöke, Szerves Kémiai Bizottságának és Katalízis munkabizottságának tagja. A C_1 Molecule Chemistry regionális szerkesztője, az Inorganica Chimica Acta, az Aspects of Homogeneous Catalysis, a Catalysis by Metal Complexes és a Transition Metal Chemistry szerkesztőbizottságának, valamint az ICOMC (International Conference on Organometallic Chemistry) és az ISHC (International Symposium on Homogeneous Catalysis) Nemzetközi Tanácsadó Testületének tagja. Veszprém, Stadion u. 13/b. Telefonszám: 12-321.

Dr. Heil Bálint a kémiai tudomány doktora, intézetigazgató egyetemi tanár, a kutatócsoport megbízott vezetője (1986). (Adatait lásd a Szerves Kémia Intézetnél.)

Dr. Pályi Gyula okl. vegyészmérnök (BME, 1963), vegyészdoktor (Pisai Tudományegyetem, 1969), a kémiai tudomány doktora (1982), a Bolognai Tudományos Akadémia tagja (1978), a Gioenia Természettudományi Akadémia (Catania) tagja (1982), címzetes egyetemi tanár, az ELTE Általános és Szervetlen Kémia Tanszékének tudományos tanácsadója, 1986. szeptember 30-ig a kutatócsoport helyettes vezetője. Akadémiai díjas, az MTA Koordinációs Kémiai Munkabizottságának és a VEAB Műszaki Szakbizottságának tagja, Hulladékhasznosítási Munkabizottságának titkára. A MKE Dunántúli díjbizottságának és a Veszprém megyei Csoport elnökségének tagja. Az Inter-

national Symposia on Relations between Homogeneous and Heterogeneous Catalysis Tanácsadó Testületének tagja. 1124 Budapest, Meredek u. 43. Telefonszám: 857-805.

Dr. Galamb Vilmos okl. vegyészmérnök (VVE, 1976), a kémiai tudomány kandidátusa (1985), az Alkaloida Vegyészeti Gyár főosztályvezetője, 1986. szeptember 8-ig a kutatócsoport tudományos főmunkatársa. Az MTA Kovalens Szervetlen Vegyületek Munkabizottságának tagja. 4440 Tiszavasvári, Élmunkás u. 23/c.

Dr. Vizi Béláné dr. Orosz Anna okl. vegyész (KLTE, 1962), a kémiai tudomány kandidátusa (1979), címzetes egyetemi docens, tudományos főmunkatárs (1967). 8227 Felsőörs, József A. u. 4.

Dr. Balogh Istvánné dr. Hergovich Éva okl. vegyészmérnök (VVE, 1970), a kémiai tudomány kandidátusa (1987), tudományos munkatárs (1970). A MKE Veszprém megyei Csoportja Fémorganikus Szakcsoportjának titkára. Veszprém, Viola u. 58/e.

Dr. Bartik Tamás okl. vegyészmérnök (VVE, 1976), tudományos munkatárs (1978). 1133 Budapest, Kárpát u. 13–15. Ideiglenes lakás: Veszprém, Pázmándi u. 7.

Dr. Halmos Pálné Galambos Erzsébet okl. vegyészmérnök (VVE, 1972), tudományos munkatárs (1976). 8248 Nemesvámos, Pap I. u. 28.

Nagyné dr. Magos Zsuzsanna okl. vegyészmérnök (VVE, 1965), tudományos munkatárs (1965), a MKE intézeti megbízottja, szakszervezeti bizalmi. Veszprém, Diófa u. 16.

Dr. Sisak Attila okl. vegyészmérnök (VVE, 1973), tudományos munkatárs (1973). A Felsőoktatási tanulmányi érdemérem tulajdonosa (1974). Veszprém, Ady E. u. 52/a.

Dr. Takács János okl. vegyészmérnök (VVE, 1982), tudományos munkatárs (1986). Veszprém, Felszabadulás u. 59/IX.

Ötvös Irma okl. vegyészmérnök (VVE, 1968), tudományos ügyintéző (1966). Az MTA Kromatográfiai Munkabizottságának tagja. 8220 Balatonalmádi, Lenin u. 50. Telefonszám: 38-267.

Sámpárné Szerencsés Ella okl. vegyészmérnök (VVE, 1978), műszaki ügyintéző (1984). Veszprém, Zrínyi u. 15/a.

Prókainé dr. Tátrai Katalin okl. vegyészmérnök (VVE, 1981), tudományos segédmunkatárs (1982). Veszprém, Endrődi u. 67/b.

Dr. Tasi Miklós okl. vegyészmérnök (VVE, 1981), tudományos segédmunkatárs (1981). Veszprém, Haszkovó u. 16/a.

Kovács István okl. vegyészmérnök (VVE, 1983), tudományos segédmunkatárs (1983). 5430 Tiszaföldvár, Mártírok útja 58/a. (Jelenleg ösztöndíjjal külföldön tartózkodik.)

Nagy Perge Klára okl. vegyészüzemmérnök (VVE, 1974), műszaki ügyintéző (1978). Veszprém, Endrődi u. 59.

Pintér Zoltán okl. vegyészüzemmérnök (VVE, 1984), műszaki ügyintéző (1985). 7633 Pécs, Dr. Dombay J. u. 4/a. Ideiglenes lakás: Veszprém, Móricz Zs. u. 8.

Korányi Béláné gazdasági ügyintéző, a Kiváló munkáért kitüntetés tulajdonosa (1987. május 9-ig), *Fekete Gáborné* gazdasági ügyintéző (1987.

május 9-től), *Ferenczi László, Harsányi Istvánné* és *Veréb Istvánné* vegyésztechnikusok, *Vladár József* üvegtechnikus.

Szakszervezeti bizalmi: *Nagyné dr. Magos Zsuzsanna*

III.

Bartik T.–Himmler, T.: Ligand concentration and property control on nickel(O)-catalyzed co-oligomerization of 1,3-butadiene with vinylsilanes. [1,3-Butadién és vinil-szilánok nikkel(O)-lal katalizált kooligomerizációjának vezérlése a ligandumok koncentrációja és minősége által.] 6th FECHEM Confer. on Organometallic Chem., Riga, 1985. szept. 17–19. (Abstr. pap. 154.) (Poszter).

Galamb V.: A new reaction of acylcobalt carbonyls. (Az acil-kobalt-karbonilok egy új reakciója.) 15th German–Polish Colloquium on Organometal. Chem., Bad Stuer (NDK), 1986. ápr. 21–26.

Pályi G.–Vizi-Orosz A.–Váradi G.–Horváth I. T.: Molecular models of surface catalysis. (A felületi katalízis molekuláris modelljei.) 5th Int. Symp. on Relation between Homogeneous and Heterogeneous Catalysis, Novoszibirszk, 1986. júl. 15–19. (Abstr. pap. 189.) (Poszter).

Balogh-Hergovich É.–Speier G.: The oxygenation of indoles catalyzed by bis(acetylacetonato)oxovanadium. [Indolok bisz(acetil-acetonáto) oxovanádiummal katalizált oxigénezése.] XXIV. Int. Confer. Coordin. Chem., Athén, 1986. aug. 24–29. (Abstr. pap. 639.) (Poszter).

Galamb V.–Haász F.–Tasi M.–Posztor Z.–Pályi G.: $[XYCo(CO)_3]^-$ (X, Y = alkyl, acyl, halide) anions. A simple organometallic enzyme model. $[XYCo(CO)_3]^-$ (X, Y = alkil, acil, halogenid) anionok. Egy egyszerű fémorganikus enzim-modell.) XXIV. Int. Confer. Coordin. Chem., Athén, 1986. aug. 24–29. (Abstr. pap. 733.) (Poszter).

Markó L.: Catalytic activation of H_2 by metal carbonyls in the presence of bases. (H_2 katalitikus aktiválása fém-karbonilokkal bázisok jelenlétében.) XXIV. Int. Confer. Coordin. Chem., Athén, 1986. aug. 24–29. (Abstr. pap. 31.) (Előadás).

Prókai–Tátrai K.–Tőrös S.–Heil B.: Regioselective hydroformylation with $[Rh(NBD)Cl]_2 + PR_3$ catalysts. (Regioszelektív hidroformilezés $[Rh(NBD)Cl]_2 + PR_3$ katalizátorokkal.) XXIV. Int. Confer. Coordin. Chem., Athén, 1986. aug. 24–29. (Abstr. pap. 656.) (Poszter).

Ranga T.–Tasi M.–Galamb V.–Pályi G.: Iodocobalt tetracarbonyl as useful synthetic tool in obtaining cobalt carbonyl complexes. (Jód–kobalt–tetrakarbonil, kobalt-karbonil komplexek előállításának egy előnyös kiindulási anyaga.) XXIV. Int. Confer. Coordin. Chem., Athén, 1986. aug. 24–29. (Abstr. pap. 431.) (Poszter).

Sisak A.: Mechanistic studies on the disproportionation of dicobalt octacarbonyl. (Oktakarbonil-dikobalt diszproporcionálódásának mechanizmusvizsgálata.) XXIV. Int. Confer. Coordin. Chem., Athén, 1986. aug. 24–29. (Abstr. pap. 537.) (Poszter).

Sisak A.–Galamb V.–Sámpár-Szerencsés E.–Pályi G.: Models of CO hydrogenation: alkoxy-, silyloxy- and hydroxymethyl and -acetylcobalt carbonyls. (A CO hidrogénezés modelljei: alkoxi-, szililoxi- és hidroxi-metil- ill. -acetil-kobalt-karbonilok.) XXIV. Int. Confer. Coordin. Chem., Athén, 1986. aug. 24–29. (Abstr. pap. 449.) (Poszter).

Bartik T.–Heimbach, P.: Classification of substituents via phosphorus compounds by pattern recognition. (A szubsztituensek osztályozása a „minta felismerés" stratégiájának segítségével foszforvegyületek esetére.) X. Int. Confer. on Phosphorus Chem., Bonn, 1986. aug. 31–szept. 6. (Abstr. pap. A–42.)

Galamb V.–Markó L.–Pályi G.–Sámpár-Szerencsés E.: Cobalt catalyzed carbonylation of benzyl halides using polyethylene glycols as phase transfer catalysts. [Benzil-halogenidek kobalt-katalizált karbonilezése poli(etilénglikol) fázis-transzfer katalizátorokkal.] EUCHEM Confer. on Application of Organo-Transition Metal Complexes in Organic Syntheses, Toulon, 1986. szept. 14–17. (Abstr. pap. 53, 60).

Balogh-Hergovich É.–Speier G.: The oxidation of indoles with dioxygen and hydrogen peroxide in the presence of bis(acetylacetonato) oxovanadium(IV). [Indolok oxidálása dioxigénnel és hidrogén-peroxiddal bisz(acetil-acetonáto)-oxovanádium(IV) jelenlétében.] Int. Microsymp. on the Oxidation of Organic Compounds, Tallin, 1987. márc. 10–14. (Abstr. pap. 14.)

Bartik T.–Himmler, T.: Foszfor ligandumok hatása a butadién vinil-szilánnal történő kooligomerációjára Ni(0) katalizátor mellett. XXII. Komplexkémiai Kollokvium, Sopron, 1987. május 27–29.

Thiele, K.–H.–Krüger, C.–Sorkau, A.–Happ, B.–Bartik T.–Ötvös I.–Pályi G.: Benzil-titán, -cirkónium és -hafnium vegyületek reakciója szénmonoxiddal, tetrakarbonil-kobaltát anionnal és kobalt-karbonil-hidriddel. XXII. Komplexkémiai Kollokvium, Sopron, 1987. május 27–29.

Haász F.–Bartik T.–Galamb V.–Pályi Gy.: Több katalitikus funkciót egyesítő molekulák szintézise és vizsgálata. XXII. Komplexkémiai Kollokvium, Sopron, 1987. május 27–29.

Sámpárné Szerencsés E.–Sisak A.–Galamb V.–Pályi Gy.: Alkil- és acil-kobalt-karbonilok mint karbonilezési reakciók intermedierjei. XXII. Komplexkémiai Kollokvium, Sopron, 1987. május 27–29.

Sisak A.–Karkuszné Máté M.–Angyalosi Z.–Galamb V.–Pályi Gy.: Oxigénen acilezett, illetve szililezett acil-kobalt-karbonil származékok. XXII. Komplexkémiai Kollokvium, Sopron, 1987. május 27–29.

Takács J.–Nagyné Magos Zs.–Soós E.–Markó L.: Vas-karbonil-tioláto komplexek előállítása reverzibilis CO-abszorpcióval. XXII. Komplexkémiai Kollokvium, Sopron, 1987. május 27–29.

IV.

Galamb V.–Pályi G.: Alkylcobalt carbonyls. *In:* „Organometallic Syntheses" Vol. 3. (Eds.: R. B. King–J. J. Eisch), Elsevier, Amsterdam (1986), p. 142–146.

Markó L.: Hydrocarborierung und Carborierung. *In:* Houben-Weyl, Methoden der organischen Chemie, Bd. *E18*, „Organo–π–Metall–Verbindungen als Hilfsmittel in der organischen Chemie". G. Thieme, Stuttgart (1986), p. 755, 758–775, 1007–1011, 1017–1021.

Markó L.: Transition metals in organic synthesis: hydroformylation, reduction and oxidation. Annual Survey Covering the Year 1985. – J. Organometal. Chem. Library *19*, 271–402 (1987).

Bartik T.–Heimbach, P.–Himmler, T.–Mynott, R.: Nickelkatalysierte Cyclodimerisation von 2-tert-Butyl- und 2-Trimethylsilyl-1,3-Butadien. (2-terc-Butil- és 2-trimetil-szilil-1,3-butadién nikkel-katalizált ciklodimerizációja.) Angew. Chem. *97*, 345. (1985)

Adams, R. D.–Babin, J. E.–Tasi M.: A mixed metal carbonyl cluster with two quadruply bridging carbonyl ligands. (Egy vegyes fém-karbonil klaszter két négyszeresen kötő karbonil-ligandummal.) Angew. Chem. *99*, 691–692 (1987).

Adams, R. D.–Babin, J. E.–Tasi M.: An unusual example of intramolecular hydrogen bonding in a metal carbonyl cluster compound. The synthesis and crystal and molecular structure of $Ru_8(CO)_{17}(\eta-Tol)(\mu_4-S)_2$. [Az intramolekuláris hidrogénkötés egy szokatlan példája egy fém-karbonil-klaszterben. A $Ru_8(CO)_{17}(\eta-Tol)(\mu_4-S)_2$ szintézise, valamint kristály- és molekulaszerkezete.] Inorg. Chem. *25*, 4460–4461 (1986).

Adams, R. D.–Babin, J. E.–Tasi M.: Cluster synthesis 13. Chemistry of sulfido ruthenium carbonyl clusters. The synthesis and characterization of the new unsaturated clusters, $Ru_4(CO)_{11-n}L_n(\mu_4-S)_2$, n = 0–2, L = PMe_2Ph. [Klaszterszintézis, 13. A szulfido-ruténium-karbonil klaszterek kémiája. A $Ru_4(CO)_{11-n}L_n(\mu_4-S)_2$, (n = 0–2, L = PMe_2Ph) új telítetlen klaszterek szintézise és jellemzése.] Inorg. Chem. *25*, 4514–4518 (1986).

Bán I. M.–Dömötör G.– Vizi-Orosz A.–Pályi G.: Electronic structures of the heteronuclear cobalt clusters $P_n[Co(CO)_3]_{4-n}$. (A $P_n[Co(CO)_3]_{4-n}$ heteronukleáris kobalt klaszterek elektronszerkezete.) J. Mol. Structure (Theochem.) *138*, 193–196 (1986).

Pályi Gy.: Új nagyipari szénkémia kilátásai. Kém. Közlem. *64*, 95–126 (1985).

Pályi Gy.–Tasi M.: Metanol katalitikus aktiválásának modellreakciói. Kém. Közlem. *65*, 160–170 (1986)

Adams, R. D.–Babin, J. E.–Tasi M.: The formation of a thioformaldehyde ligand by the addition of sulfur to a methylene ligand in a cluster complex. The synthesis and structural characterization of the clusters $Os_3(CO)_n(\mu-SCH_2)$, (n = 10, 11.) [Tioformaldehid ligandum képződése egy klaszter-komplexben metilén-ligandumra bekövetkező kénaddicióval. Az $Os_3(CO)_n$ $(\mu-SCH_2)$ (n = 10, 11) klaszterek szintézise és szerkezeti jellemzése.] Organometallics *5*, 1920–1922 (1986).

Galamb V.–Pályi G.–Boese, R.–Schmid, G.: Alkylcobalt carbonyls, 8. Chloromethyl- and chloroacetylcobalt carbonyls. (Alkil-kobalt-karbonilok, 8. Klór-metil- és klór-acetil-kobalt-karbonilok.) Organometallics *6*, 861–867 (1987).

Takács J.–Markó L.: Lewis-base properties of the $HFe_3(CO)_9S^-$ and $Fe_3(CO)_9S^{2-}$ cluster anions. [A $HFe_3(CO)_9S^-$ és a $Fe_3(CO)_9S^{2-}$ klaszter anionok Lewis-bázis tulajdonságai.] Transition Met. Chem. *10*, 21–24 (1985).

Vizi-Orosz A.–Markó L.: Reaction of nickel(II)xanthates with amines and carbon monoxide: Formation of thiourethanes and nickel tetracarbonyl. [Nikkel(II)-xantátok reakciói aminokkal és szén-monoxiddal: tiouretánok és nikkel-tetrakarbonil képződése.] Transition Met. Chem. *11*, 408–410 (1986).

Sorkau, A.–Thiele, K.-H.–Galamb V.–Pályi G.: Tetrakis [(alkoxycarbonyl)methyl]titan Verbindungen. (Tetrakisz [(alkoxi-karbonil)metil]-titán vegyületek.) Z. anorg. allg. Chem. *532*, 47–52 (1986).

VI.

Az első, a hidrogenáz enzimek lehetséges modelljének tekinthető nikkel-alapú homogén transzfer-hidrogénező katalizátorrendszer kidolgozása. – Új Fe, Co és Ni-karbonil szintézisek kidolgozása a megfelelő fémionok reduktív karbonilezése alapján. – Reverzibilis CO-hordozó vaskomplexek előállítása gázszeparációs alkalmazás céljára. – CO aktiválására és fázisátviteli katalizátorként is alkalmas alkil-kobalt-karbonilok szintézise. – CO katalitikus hidroszililezése enyhe körülmények között $Co_2(CO)_8$/bázis katalizátorrendszerrel. – Michael-addició katalizálása $Co_2(CO)_8$/piridin rendszerrel. – Ti-Co és Zr-Co kétfémes komplexek előállítása és spektroszkópiai jellemzése. – Heterogenizált titánorganikus katalizátor kidolgozása ftálsavészterek előállításához. – Eljárások kidolgozása fenil-ecetsav ill. dietil-malonát előállítására katalitikus karbonilezéssel. – Metoxi-acetil-klorid és $NaCo(CO)_4$ reakciójában keletkező acil- és alkil-kobalt-karbonilok egyensúlyi viszonyainak tisztázása. – Indolok C^2–C^3 kötése oxidatív hasításának megvalósítása dioxigénnel ill. hidrogén-peroxiddal $VO(acac)_2$ katalizátor jelenlétében. – Analitikai módszer kidolgozása hexénben ppm mennyiségben jelenlévő karbonilvegyület és peroxid meghatározására.

EGYETEMI HIVATALOK

REKTORI HIVATAL

Egyetemi főtitkár: *dr. Csapó Zoltán* okl. vegyészmérnök (VVE, 1960), egyetemi adjunktus (1960–1979), egyetemi főtitkár (1980. január 1-től). A Munka Érdemrend ezüst fokozatának tulajdonosa (1978), az Oktatásügy Kiváló dolgozója (1967). A Veszprémi városi Pártbizottság és párt-végrehajtó bizottságának tagja. Veszprém, Wartha Vince u. 22/b. II/2. Telefonszám: 12-386.

Németh János honvédelmi előadó (1973), *Bakonyi Antalné* előadó, (1975), *Gaál Mária* előadó (1977), *Nagy Andrásné* előadó (1983).

BELSŐ ELLENŐRZÉS

Matkovics Ilona (1986) revizor. Veszprém, Gagarin u. 5. 3/3.

ÁLTALÁNOS IGAZGATÁSI OSZTÁLY

Dr. Marosi Attila okl. jogász (JATE, 1968), jogtanácsos (1971), osztályvezető (1972), a Kiváló munkáért miniszteri kitüntetés (1985) tulajdonosa, a Rehabilitációs Bizottság elnöke, a Jogsegélyszolgálat vezetője. Veszprém, Komócsin u. 3/E.

Maár Attiláné előadó (1968), a Kiváló munkáért kitüntetés (1980) tulajdonosa, Veszprém, Táncsics M. u. 17.

Harczosné Molnár Piroska ügyviteli alkalmazott (1979),

Szakszervezeti bizalmi: *dr. Marosi Attila.*

KÖZMŰVELŐDÉSI BIZOTTSÁG

Nagy Károly közművelődési előadó, a Közművelődési Bizottság titkára (1980).

Kércz Tibor, a Közművelődési Bizottság adminisztrátora (1985).

KÖZPONTI IRATTÁR

Végh Ferencné miniszteri dicsérettel kitüntetett (1969) ügyviteli alkalmazott, *Horváth Gézáné* és *Mátrai Jánosné* miniszteri dicsérettel kitüntetett (1980) hivatalsegédek, *Mészáros Lászlóné* hivatalsegéd.

SZEMÉLYZETI OSZTÁLY

Gyimesi József okl. vegyészmérnök (VVE 1966), a Személyzeti Osztály vezetője. Aranykoszorús KISZ jelvény (1965, 1973.) és a Veszprém megyéért érdemérem arany fokozata (1982) kitüntetés tulajdonosa. Veszprém, Cholnoky J. u. 3/H.

Kovács Pálné előadó (1957), a Kiváló Dolgozó (1971), és a Kiváló Munkáért (1983) kitüntetések tulajdonosa, szakszervezeti bizalmi, Veszprém, József Attila u. 7.

Bocskay Gézáné előadó (1965), Veszprém, Gagarin u. 6.

Szakszervezeti bizalmi: *Kovács Pálné.*

TANULMÁNYI OSZTÁLY

Dr. Szabó Béla okl. vegyészmérnök (VVE 1968), okl. jogász (ELTE ÁJTK 1981), egyetemi adjunktus (1971), tanulmányi osztályvezető (1976). A Kiváló munkáért kitüntetés tulajdonosa (1986) Veszprém, Haszkovó u. 18/A.

Hock Lászlóné előadó (1977), 1985. május 20-tól gyeden.

Grósz Hedvig előadó (1986)

Takács Éva előadó (1983)

Hoffman Zoltánné ügyviteli alkalmazott (1984) (1986. szeptember 10-től gyeden.)

Nappali Csoport:

Bera Józsefné okl. közgazdász (Moszkvai Külkereskedelmi Főiskola, 1958) csoportvezető (1971), Miniszteri dicséretet kapott (1987) Veszprém, Móricz Zs. u. 3/a. Telefon: 13-870.

Tóth József okl. általános iskolai tanár, főelőadó (1965), Szaksz. munkáért kitüntető jelvény ezüst fokozata (1985) és a Szolgálati érdemérem kitüntetés tulajdonosa (1986), Miniszteri dicséretet kapott (1986). Veszprém, Kilián Gy. u. 11.

Véghelyi Sándorné főelőadó (1959) Szentkirályszabadja, Kossuth L. u. 11.

Karhusz Imréné előadó (1981). Veszprém, Rózsa u. 61/b.

Somos Alpárné előadó (1974). Veszprém, Haszkovó u. 16/c. I. em. 3., 1987. április 1-től rokkantnyugdíjas.

Weinhardt Józsefné előadó (1986), Veszprém, Dobi I. u. 30.

Levelező és Szakmérnöki Csoport:

Sárzó Jánosné csoportvezető (1959) Kiváló dolgozó (1973), Veszprém, Zrínyi u. 9. fsz. 2., Telefonszám: 13-229.

Siki Antalné főelőadó (1973) Veszprém, Simon I. u. 1/b., (1985. december 6-tól gyeden.)

Szociális csoport:
Rajki László csoportvezető (1968) Veszprém, Jankovics L. u. 20.
Ferenczné Eszes Anikó előadó (1986) Veszprém, Diósdi M. u. 2/c. 6/17.
Szakszervezeti bizalmi: *Bera Józsefné*

TUDOMÁNYOS ÉS KÜLÜGYI OSZTÁLY

Dr. Sági Mihály okl. vegyészmérnök, (VVE, 1956), egyetemi adjunktus 1964), osztályvezető (1977), a Tudományos Bizottság, a Továbbképzési és Külkapcsolatok Bizottsága, valamint az Utazási Bizottság titkára, az Egyetemi Sportbizottság tagja. A testnevelés és sport érdemes dolgozója (1961), a Veszprém városért emlékérem (1975), a Kiváló munkáért kitüntetés (1987) tulajdonosa. Veszprém, József Attila u. 28.

Tudományos Csoport
Szabóné dr. Antal Edit okl. vegyészmérnök, (VVE, 1974), tudományos csoportvezető (1977), újítási előadó (1977), szabadalmi ügyvivő (1984), a Szerződéses Munkákat Véleményező Bizottság titkára, a Magyar Iparjogvédelmi Egyesület Megyei Szervezete vezetőségének tagja. Miniszteri dicséretben részesült (1985). Veszprém, Egry József u. 6/g.
Fenyvesiné Herczeg Sarolta előadó (1971). Veszprém, Ady Endre u. 54/B. I. em. 4.

Külügyi Csoport
Dr. Kárpáti Árpádné okl. vegyészmérnök, (VVE, 1969), külügyi csoportvezető (1979). Miniszteri dicséretben részesült (1987). Veszprém, Csikász Imre u. 7. fsz. 2.
Szöllőskei Gáborné előadó (1972). 8248 Nemesvámos, Ady Endre u. 11.

Kutató
Vándor Józsefné dr. Tézsla Mária okl. marxizmus–leninizmus szakos tanár (MSZMP Politikai Főiskola, 1959), okl. közgazda (MKKE, 1966), a közgazdaságtudomány kandidátusa (1981), tudományos kutató (1967, 1986. jan. 1-től az osztály állományában). A Szocialista munkáért érdemérem (1960), a Munka Érdemrend ezüst fokozata (1965), az Oktatásügy kiváló dolgozója (1967), a Felszabadulási jubileumi érdemérem (1970), a Munka érdemrend arany fokozata (1983) kitüntetések tulajdonosa. Veszprém, Korach Mór u. 7. Telefonszám: 11-462

GAZDASÁGI-MŰSZAKI FŐIGAZGATÓSÁG

Dr. Szudoczky Ferenc okl. közgazdász (MKKE 1969), gazdasági-műszaki főigazgató (1986. március 1-től). Tagja az Egyetemi Tanácsnak, a Szakszervezetek Műszaki Közgazdasági Bizottságának, a Megyei Népi Ellenőrzési Bizottság elnökségének, a 2. sz. Lakásszövetkezet Ellenőrzési Bizottságának. Veszprém, Haszkovó u. 25/a.

Puskás István üzemgazdász, mérlegképes könyvelő, gazdasági főigazgatóhelyettes, (1959) 1985. július 1-től 1986. február 28-ig megbízott gazdasági-műszaki főigazgató, a Gazdasági Adatfeldolgozás és Informatika megbízott vezetője, az Oktatásügy kiváló dolgozója (1964), a Veszprém megyéért kitüntető jelvény ezüst (1970) és arany fokozata (1980), a Szakszervezeti munkáért kitüntető ezüst jelvény (1974) és a Kiváló munkáért kitüntetés (1981) tulajdonosa, valamint a Munka Érdemrend bronz fokozata kitüntetésben részesült. (1986.) Nyugállományba vonult 1986. december 31-én. Veszprém, Margit tér 1. Telefonszám: 11-746.

Vörös László okleveles építőmérnök (BME 1969), vezető főmérnök, (1972) az Építési Osztály megbízott vezetője, az Építőipar kiváló dolgozója (1977), a Kiváló munkáért kitüntetés (1985) tulajdonosa. Veszprém, Zrínyi u. 11. b. I. 4.

Főigazgatói Ügyintéző Csoport

Dr. Horváth László jogász (ELTE Állami és Jogtudományi Kar 1985), főelőadó (1987. május 5-től), VÁÉV kiváló dolgozó (1970), Veszprém megyéért kitüntető jelvény ezüst fokozata (1972), az Építőipár kiváló dolgozója (1977), VÁÉV kiváló dolgozó (1986). Veszprém, Muskátli u. 10/b.

Csoszánszki Tiborné előadó (1969)

Tóth Ágnes előadó (1970), miniszteri dicséretben részesült (1983).

Gépkocsi szolgálat

Lang Tibor gépjármű előadó (1975)

Mikó László gépjárműszerelő (1981)

Ferenczi Jenő (1980) és 1987, *Harcos János, Olajkár Antal, Szalóky Pál* Miniszteri dicséretet kapott (1980), *Szántó Géza* Kiváló dolgozó (1970), *Várandi Zsigmond, Weinhoffer János* Kiváló munkáért kitüntetés tulajdonosa (1984), *Tóth Ernő* Kiváló dolgozó (1970), gépkocsivezetők.

Szakszervezeti bizalmi: *Ferenczi Jenő*

Gyermekjóléti Csoport

Dr. Gáncs Lajosné okl. óvónő, a gyermekjóléti csoport vezetője (1977). Veszprém, Dobi I. u. 15/d. Telefonszám: 12-302.

Bölcsőde

Konrád Ilona vez. gondozónő Miniszteri dicséretben részesült (1978). 8225 Szentkirályszabadja, Kossuth L. u. 211. (1968).

Dénes Ferencné (gyes), *Flatsker Albertné, Hetesiné Mendli Zsuzsanna, Kiss Béláné* Miniszteri dicséretben részesült (1986), *Németh Miklósné* (gyes), *Salánki Jánosné, Vizi Lászlóné* Miniszteri dicséretben részesült (1981), *Miklós Józsefné* (helyettesítő) gondozónők.

Puha Ferencné, Farkas Ella takarítók.

Molnár Zoltánné vez. szakács Miniszteri dicséretben részesült (1981).

Balogh Pálné Miniszteri dicséretben részesült (1987), *Kauker Ferencné* konyhai kisegítők.

Óvoda

Gál Zoltánné csoportvezető helyettes (1965) Kiváló munkáért kitüntetésben részesült (1980) Veszprém, Landler J. u. 14.

Bolla Dezsőné, Csonka Violetta Ibolya, Hagymásy Ágnes, Járó Csabáné, Királyhalmi Ernőné Miniszteri dicséretben részesült (1986), *Lukács Magdolna* Kiváló munkáért miniszteri kitüntetésben részesült (1981), *Pálné Kiss Anna, Réfi Tamásné, Sári Kálmánné, Steinbach Sándorné, Szalontai Tiborné* (gyes), *Vondervizst Lajosné* Kiváló munkáért miniszteri kitüntetésben részesült (1982), Veszprém Megyéért érdemérem arany fokozata tulajdonosa (1987), (nyugdíjas 1987) óvónők, *Karsainé Lovász Anna* helyettesítő.

Dulovics Mihályné Miniszteri dicséretben részesült (1980), *Ember Károlyné, Hosszú Imréné, Koronicz Teréz, Nagyvári Sándorné, Páhi Lászlóné, Piszmán Antalné, Rákos Sándorné* Miniszteri dicséretben részesült (1977) kn. gondozónők.

Reichardt Jánosné szakácsnő

Csomai Istvánné, Takács Andrea konyhai kisegítők

Dr. Zonda Tamásné élelmezésvezető

Tunner Jenőné ügyviteli alkalmazott

Szakszervezeti bizalmi: *Csonka Ibolya, Kiss Béláné, Piszmán Antalné, Reichardt Jánosné*

BESZERZÉSI OSZTÁLY

Somkúti Lajos okl. vegyészmérnök, (BME 1950), osztályvezető (1950). Az Oktatásügy kiváló dolgozója (1970), Kiváló dolgozó (1977), az egyetemi műszerbizottság tagja, Kiváló munkáért (1978), Veszprém Megyéért érdemérem arany fokozata tulajdonosa (1986) nyugdíjba vonult (1986).

Kövecsesné Tóth Ágnes osztályvezető (1986), üzemgazdász (Külkereskedelmi Főiskola 1974), okl. közgazda (MKKTE 1987), az egyetemi műszerbizottság tagja. Veszprém, Komócsin Z. u. 9/D.

Beszerzési Csoport

Soós József csoportvezető (1961), Miniszteri dicsérettel kitüntetve (1979), Veszprém, Kiskőrösi u. 51.

Horváth Imréné főelőadó (1977), Veszprém, Egry József u. 43/a.

Steigler László főelőadó (1971), Veszprém, Nagy László u. 4/a.

Rieger Lászlóné (1982), *Hortobágyi István* (1977), *Németh Istvánné* (1984) előadók, *Babina Anna* adminisztrátor (1986)

Központi Raktár

Topár Lajos csoportvezető, vezető raktáros (1971), Veszprém, Cholnoky u. 22/a.

Forintos István előadó (1975), Kiváló dolgozó (1975) Miniszteri dicsérettel kitüntetve (1982). Veszprém, Kossa István u. 48/a.

Horváth László (1983), *Kazal Gábor* (1984), *Jánosfalvi Ernő* (1986) *Harmath Ferenc* (1987), *Fekete Ferenc* (1987), raktárosok, *Majkó Mihályné* adminisztrátor (1975).

Szakszervezeti bizalmi: *Forintos István* (1986)

Budapesti Ügyintéző Csoport

Varga Péterné csoportvezető (1973), Kiváló munkáért kitüntetve (1985) Nyugdíjba vonult 1986-ban)

Szabó Tamás előadó (1970), 1158 Budapest, XV., Frankovics M. u. 41.

Kling Péterné előadó (1986), 1038 Budapest III., Zemplén Gy. u. 5. V/16.

Mester Istvánné takarítónő (1984).

ÉPÍTÉSI OSZTÁLY

Vörös László okl. építőmérnök (BME 1969.) vezető főmérnök, osztályvezető (1972) az Építőipar Kiváló dolgozója (1977) a Kiváló munkáért kitüntetés tulajdonosa (1985) Veszprém, Zrínyi u. 11/b. I. em. 4.

Bukvai Károly okl. vegyipari gépészmérnök és okl. gazdasági mérnök (BME 1966 és 1977) megbízott osztályvezető helyettes (1986) energetikus (1962) az egyetem KST elnöke, a Veszprém Megyéért érdemérem arany fokozatának tulajdonosa (1975) Kiváló munkáért kitüntetés tulajdonosa (1987). Veszprém, Egry J. u. 47/a. I. em. 3.

Csukásné Reményi Györgyi okl. mélyépítő üzemmérnök (Ybl Miklós Építőipari Műszaki Főiskola 1975) műszaki főelőadó (1981) Veszprém, Ady E. u. 48/a. III. em. 3.

Dénes Tímea ügyviteli alkalmazott (1986) Veszprém, Dobi I. u. 21/d. I. em. 5.

Estók Istvánné előadó (1977) 8446 Kislőd, Görgei u. 30. (1986. augusztus 7-én munkaviszonya megszűnt.)

Márki Mihályné építésztechnikus, műszaki előadó (1965) Veszprém, Cseri u. 4.

dr. Nagy Dezsőné okl. építészmérnök (BME 1981) (1987) Veszprém, Rozmaring u. 6.

Rózsa Gergely ált. gépésztechnikus, műszaki főelőadó (1972) Miniszteri dicséretet kapott (1986) Veszprém, Stromfeld A. u. 7/c.
Sárándi Balázsné előadó (1986) Veszprém, Korvin O. u. 11.
Schleicher István okl. villamosmérnök (BME 1969), műszaki főelőadó (1978) Veszprém, Gábor Áron u. 1/c. II. em. 9.
Soóki István okl. épületgépészmérnök (BME 1967) műszaki főelőadó (1985) Kiváló Újító és az Építőipar kiváló dolgozója (1974) Veszprém, Őrház u. 4. Telefonszáma: 13-650
Vargáné Srtbka Ágota ügyviteli alkalmazott (1984) Veszprém, Kiliti Dániel u. 5/b. (1986. október 14-én munkaviszonya megszűnt.)

Üvegtechnikai Műhely
Hatás Tamás üvegtechnikus, műhelyvezető (1958) Kiváló munkáért kitüntetésben részesült (1984). Veszprém, Felszabadulás u. 63/b.
Lohonyai Jenő üvegtechnikus (1960) Veszprém, Kiskőrösi u. 63. – *Bán Tamás* üvegtechnikus (1976) Veszprém, Füredi út 15.

FENNTARTÁSI ÉS ÜZEMVITELI OSZTÁLY

Kiliti László okl. középfokú magasépítő, ill. gépésztechnikus (1982) mb. osztályvezető, Veszprém, Csikász I. u. 11/a.
Beregszászy Bálint raktáros (1984)
Lang Tiborné előadó (1968)

Kazánüzem
Szijártó Vince műhelyvezető (1973), miniszteri dicsérettel kitüntetve (1981), Veszprém, Szabó E. u. 8/a.
Farkas István, Németh Miklós, Szabó Józsefné, Tóth Dezső, Varga György, Galambos Lajos szakmunkások.
Kiss Ferenc kazánkezelő
Bolla Sándor, Gyarmati Gábor, Farkas Sándor, Horváth Tibor, Mustos János, Török István, Varga György gépkezelők.
Szakszervezeti bizalmi: *Tóth Dezső.*

Szolgáltató Csoport
dr. Nemes Nándorné csoportvezető (1985), Veszprém, Egry J. u. 41.
Dulovics Mihály kiemelt szakmunkás (1964)
Lampért Károly, Nemes Imre, Paltesz Károly, Piszmán Antal, Sebők Imre, Wittmann Nándor szakmunkások.
Tompos László gépkezelő.
Gorza István klímakezelő
Szakszervezeti bizalmi: *Sebők Imre.*

Villanyszerelő Műhely
Horváth Miklós műhelyvezető (1968) Kiváló dolgozó (1975) Veszprém, Haszkovó u. 16/F

Bakos Ferenc, Csóka Tibor, Enyedi István, Forintos Norbert, Kanyár Imre, Kuklai Tamás, Mészáros István, Nagy Gábor, Schmid László szakmunkások.

Kirstauer Istvánné, Ordó Mihályné gépkezelők.

Szakszervezeti bizalmi: *Mészáros István.*

Építő és Szakipari Műhely

Bognár László műhelyvezető (1983) Felsőörs, József A. u. 27.

Arnhoffer József Miniszteri dicséret (1981), *Gábriel Flórián, Molnár György, Németh Ferenc, Pethő Csaba, Tóth Ferenc,* kiemelt szakmunkások.

Pataki Ferenc, Sipos Ferenc, Tobak Lajos, Tunner Jenő, Vas Zoltán, Wittmann János szakmunkások.

Szakszervezeti bizalmi: *Vas Zoltán*

Csőszerelő Lakatos Műhely

Horváth Károly üzemvezető (1976), Kiváló dolgozó (1974) az Építőipar kiváló dolgozója (1975), az MTA kiváló dolgozója (1977)

Kóger Mihály a kiváló munkáért kitüntetés tulajdonosa (1980), *Nagy Ferenc* Miniszteri dicsérettel kitüntetve (1980), *Pál Ferenc, Szauver Ferenc, Tóth Zoltán* kiemelt szakmunkások.

Ács Gyula, Balázs Árpád, Borók János, Kapronczay István, Megyeri József, Tobak István szakmunkások.

Szakszervezeti bizalmi: *Tóth Zoltán.*

GONDNOKI OSZTÁLY

Gulyás Éva osztályvezető (1981), politikai-gazdaságtan, filozófia szakos előadó (Marxizmus–leninizmus esti egyetem szakosító tagozata 1977), a KISZ KB Érdemérem tulajdonosa (1976), Veszprém, László u. 15.

Máramarosi Rezső csoportvezető egyetemi gondnok (1971) a Kiváló munkáért miniszteri kitüntetés tulajdonosa (1984) Veszprém, Tímár u. 3/D.

Cseh Kálmánné előadó (1975), a Kiváló munkáért miniszteri kitüntetés tulajdonosa (1986).

Szikszai Jánosné ügyviteli alkalmazott (1976).

Bőthy József (1953), Kiváló dolgozó (1958), a Kiváló munkáért miniszteri kitüntetés tulajdonosa (1980) és *Nagy Mária* (1967) telefonközpont kezelők.

Horváth Zoltánné házfelügyelő (1954), Miniszteri oklevéllel kitüntetve (1980), Veszprém, Móricz Zs. u. 8. Telefonszám: 11-903.

Aranyos Jánosné, Áfra Imréné, Bankó József, Bencze Józsefné, Berényi Istvánné, Békési Károly, Bokrossyné Németh Éva, Császár Ernő (1986. III. 31-ig), *Cseh Sára, dr. Erdősi Ferenc* (1987. XII. 15-ig), *Faludi Frigyesné* (1987. V. 31-ig), *Fazekas János* (elhunyt), *Georgi Lászlóné, Gerván József, Hannos Béláné* Miniszteri oklevéllel kitüntetve (1974), *Izer Teréz, Kelemen Sándorné, Kiss Sándorné, Kozma Imréné, László András, Léber Mihály, Molnár Lászlóné* Miniszteri dicsérő oklevéllel kitüntetve (1987) *Óvári Károlyné* Kiváló dolgozó (1973), Kiváló munkáért kitüntetve (1983), *Perjés Gyula,*

Réder Károly (1987. V. 6-ig), *Rode Attiláné, Sági Ferenc, Simon Károly, Sindler Ferencné, Szabóné Nyitrai Rózsa* (1987. V. 31-ig), *Szentimrey Tamás, Troll Gáborné, Wittmann Béláné* őrszolgálatot ellátók.

Bátor Istvánné (1986. XI. 15-ig), *Halmosi Jánosné* betanított munkások.

Fekete Imre gépkezelő.

Cenkvári Lászlóné, Czigler Ferencné (1986. XI. 15-ig), *Gerecs Lászlóné, Heinbach Józsefné, Kovács Istvánné* (1987. III.27-ig), *Németh Zoltán, Panyi Béláné, Previcz Istvánné, Taksonyi Pálné mosodai dolgozók.*

Barcza Dezső (1986. VII. 31-ig), *Bauer Zoltán, Deutsch József, Dublecz Péter, Fáth Ferenc* (1986. IX. 24-ig), *Mezőfi Károly, Nagy Lászlóné,* Kiváló munkáért miniszteri kitüntetés tulajdonosa (1986), *Scheff Antal, Szauver Ferenc, Szivák Istvánné, Végh Ferenc, Vincze János* (1987. IV. 12-ig) betanított munkások.

Kirsteuer Istvánné (FÜO-hoz áthelyezve 1987. V. 31-én), *Ordó Mihályné* (FÜO-hoz áthelyezve 1987. V. 31-én), *Papp Józsefné* (1986. XII. 31-ig) *dr. Rajnai Gyuláné* (1987. III. 31-ig) betanított munkások.

Bakos Jenőné, Balogh Jánosné, Barka Ferencné, Béndek Károlyné (1987. VI. 30-ig), *Bódis Istvánné, Csák Edit, Csekő Győzőné, Farkas Ella* (1987. I. 31-ig), *Fekete Imréné, Fodor Ferencné* (1987. III. 31-ig), *özv. Happ Jánosné, Horváth Lajosné, Katona Lászlóné, Kalauz Imréné* (1987. IV. 14-ig), *Kárász Józsefné, Kéri Gáborné, Kovács Lászlóné, Kukor Mária, Kumli Mihályné, Lak Józsefné, Mórocz Andrásné, Nagy Antalné, Németh Józsefné* (1986. XII. 9-ig), *Németh Lászlóné* (1986. XI. 21-ig), *Németh Zoltánné* Miniszteri dicsérettel kitüntetve (1982), *Nyikos Ferencné, Olajkár Antalné* (1986. XII. 31-ig), *Pavelka Sándorné* (gyes.), *Polák Lászlóné, Pryma Györgyné, Sándor Istvánné* (gyes.), *Sándor Józsefné, Simák Györgyné, Simon Károlyné* Miniszteri dicsérettel kitüntetve (1982), *Szabó Józsefné, Szabóné Kiss Anna, Szakonyi Dezsőné, Szolga Jánosné, Takács Ferencné* (1986. IX. 10-ig), *Venczel Ferencné, Végh Imréné, Vojts Ferencné, Volek Ferencné* (gyes) takarítók.

Létesítményi Gondnoki Csoport

Horváth László csoportvezető (1986), Veszprém, Wartha V. u. 3.

Kovács Józsefné előadó (1983)

Bartha Gábor, Bene Imréné (1987. II. 10-ig), *Csák Ottóné, Róka Péter* őrszolgálatot ellátók.

Kálóczy Dezső gépkezelő (1986. X. 15-ig)

Kórusz Lajos segédmunkás

Bazsó Lajos, Fekete Béla (1987. VI. 30-ig), *ifj. Fekete Imre* (tényl. kat. szolg.), *Fojtyik Csaba, Fojtyik Tamás, Hegedüsné Pem Zsuzsanna* Miniszteri dicsérő oklevéllel kitüntetve (1987), *Horváth László, Kertai Gábor, Németh István* (1986. VII. 31-ig), *Rudl Ádám* (1986. XII. 18-ig), *Zsebe Péter* (1986. XI. 9-ig), betanított munkások.

Balássy Gyuláné, Horváth Jenő, Karsai Ferencné, dr. Lénárt Kálmánné, Mészáros Ferencné, Vágvölgyi Józsefné (1986. VII. 31-ig), takarítók.

MUNKAÜGYI OSZTÁLY

Bódai Ernő osztályvezető (1984) Felsőfokú tervképesítés (1967), mérlegképes könyvelő (1973), Honvédelmi Érdemérem (1981), Veszprém, Ady E. u. 56/d.

Rózsáné dr. Kiss Erika jogász (ELTE, Állam és Jogtud. Kar 1985), főelőadó (1986). Veszprém, Haszkovó u. 33/A.

Munkaügyi Csoport

Kerekes Magdolna mb. csoportvezető (1985) Tanácsi Kiváló Dolgozója (1981), Tanácsi Munkáért Elismerő oklevél (1981), Tanácsi Munkáért bronz fokozat (1982), Veszprém, Komócsin Z. u. 36/d.

Czvizler Jánosné előadó (1962) Miniszteri dicséret (1986)

Számfejtési Csoport

Borbásné Horváth Mária csoportvezető (1973), Miniszteri dicséret (1984) Veszprém, Gelencsér u. 8.

Patay Mária főelőadó (1973), Kiváló dolgozó (1965), Miniszteri dicséret (1985), Veszprém, Munkácsy M. u. 1/f.

Reinitz Ferencné előadó (1986) Tanácsi Munkáért bronz (1977)

Németh Ágnes főelőadó (1981) Veszprém, Komócsin Z. u. 14/A.

Tarró Mihályné társadalombiztosítási ügyintéző (1986)

Szakszervezeti bizalmi: *Kerekes Magdolna*

PÉNZÜGYI OSZTÁLY

Száraz János osztályvezető (1986), Veszprém, Ady u. 42.

Költségvetési Csoport

Kővári Szilvia csoportvezető (1975). Miniszteri Dicséret kitüntetés tulajdonosa (1987). Veszprém, Diósi Márton u. 2/A. III. 8.

Kun Lászlóné (1979) Kiváló dolgozó kitüntetés tulajdonosa (1976), *Schmid Lászlóné* (1985).) és *Vingelman Lászlóné* (1986) SZOT Oklevél kitüntetés tulajdonosa (1983) előadók.

Pénzügyi Csoport

Ravasz Antalné csoportvezető (1976), Nemesvámos, Pap István u. 77.

Marton Ilona főelőadó (1972), Veszprém, Március 15-e u. 7/c. *Gőcze Béláné* (1971), Miniszteri dicséret (1984), *Mohos Gáborné* (1985), *Blázsik Istvánné* (1985) *Ortvein Jánosné* (1985) előadók.

Szakszervezeti bizalmi. *Gőcze Béláné*

SZÁMVITELI OSZTÁLY

Dr. Honti Jenő okl. szakközgazdász (MKKE 1976), osztályvezető (1984). Munkaviszonya 1986. november 30-án megszűnt.

Csomayné Fekete Ilona okl. üzemgazdász (Pénzügyi és Számviteli Főiskola 1975), osztályvezető (1987. február 16-tól). Kiváló dolgozó (1966), SZOT oklevél (1976), Szakszervezeti munkáért ezüst fokozata (1985) kitüntetések tulajdonosa. Veszprém, Cseri u. 39/A.

Németh Dezsőné csoportvezető (1958), Kiváló munkáért miniszteri kitüntetés (1987) tulajdonosa. Veszprém, Schönherz Z. u. 24.

Balogh Mária főelőadó (1977). (Munkaviszonya 1987. január 31-én megszűnt.)

Dobos Lászlóné főelőadó (1977). Veszprém, Kölcsey u. 2.

Vizi Istvánné főelőadó (1977). Veszprém, Fűzfa u. 3.

Katona Istvánné (1972), *Kecskeméthy Gyuláné* (1987. április 30-tól), *Lauer Józsefné* (1987. május 11-től), *Molnár Istvánné* (1983) (Nyugdíjas 1987. március 1-től), *Somfai Lászlóné* (1987. március 11-től), *Unger Józsefné* (1987. február 16-tól, 1987. március 31-ig), *Vörös Melinda* (1987. március 24-től) előadók.

Szakszervezeti bizalmi: *Vizi Istvánné*

1986. július 1–1987. június 30. között bejelentett szolgálati találmányok

Egység	*A találmány címe*	*Az OTH bejelentés napja*	*Feltalálók*
FIZIKAI KÉMIA TANSZÉK	Eljárás két, vagy több különböző állapotú gőzt igénylő rendszer energiatakarékos gőzellátásának biztosítására	1986. XII. 10.	Dr. Ratkovics Ferenc Ratkovics Péter
FIZIKAI KÉMIA TANSZÉK	Mérőberendezés nagyellenállású, változó hőmérsékletű folyadékok elektromos vezetésének mérésére elektromosan zavart háttérben	1987. V. 14.	Dr. Szalai István Dr. Salamon Tamás Dr. Ratkovics Ferenc
SZILIKÁTKÉMIAI ÉS -TECHNOLÓGIAI INTÉZET	Eljárás és mérőműszer pórusos testek pórusrendszerének valamint porok átnedvesedési folyamatainak komplex értékelésére	1987. V. 13.	Dr. Juhász A. Zoltán Dr. Szabó Péter Dr. Kovács Kristóf Szabó Kálmán Durucz László Kis János Hőgyészi János

1986. július 1–1987. június 30. között szabadalmi oltalmat kapott találmányok

Egység	*Szabadalom címe*	*Az oltalom megadásának napja*	*Feltalálók*
SZERVES KÉMIAI INTÉZET	Kompozíció állati bőrök szőrtelenítésére	1986. X. 21.	Dr. Speier Gábor Dr. Simon Ákos
ANALITIKAI KÉMIA TANSZÉK	Titán-komplex tartalmú növényi növekedést szabályozó készítmény és eljárás titán-komplex tartalmú tápanyag-adalék előállítására	1986. XII. 12.	Dr. Szabadka Ödön Varga Erzsébet Dr. Légrádi László

KÜLFÖLDI TANULMÁNYUTAK
1986. július 1-től 1987. június 30-ig

Név	*Mikor?*	*Hol?*	*Milyen alkalomból?*	*A költségeket viselte*
		Ásványolaj- és Széntechnológiai Intézet		
Dr. Deák Gyula docens, intézetig.	1986. szept. 11–16.	München	Részvétel az ISEC '86 Nemzetközi Oldószeres Extrakció Konferencián (E)	MINERALIMPEX
Dr. Deák Gyula docens, intézetig.	1986. dec. 1–3.	Karlstad (Svédország)	Részvétel a Bycosin A. B. Karlstad céggel folytatott tárgyalásokon	MINERALIMPEX
Dr. Deák Gyula docens, intézetig.	1987. ápr. 25–máj. 2.	Houston (USA)	Részvétel a 12. Kőolaj Világkongresszuson	MINERALIMPEX + Dunai Kőolajip. V.
Dr. Bencze Lajos docens	1986. júl. 13–20.	Novoszibirszk	Részvétel a Homogén és Heterogén Katalízis 5. nemzetközi szimpóziumon (E)	MM+VVE
Dr. Bencze Lajos docens	1987. jún. 9–13.	Bécs	Részvétel hasznosítási szerződéssel kapcsolatos tárgyaláson	TÖVÁLL Tervező Iroda
Dr. Bencze Lajos docens	1987. jún. 29–júl. 5.	Merseburg	Részvétel a 3. IUPAC Makromolekuláris Szimpóziumon (E)	Fogadó fél+VVE
Dr. Gárdos György docens	1986. szept. 15–20.	Burgasz	Tanulmányút az együttműködés keretében. Részvétel az V. Kőolajkémiai Szimpóziumon (E)	Fogadó fél+VVE
Dr. Hancsók Jenő adjunktus	1986. szept. 15–20.	Burgasz	Tanulmányút az együttműködés keretében. Részvétel az V. Kőolajkémiai Szimpóziumon (E)	Fogadó fél+VVE
Dr. Hancsók Jenő adjunktus	1987. máj. 26–28.	Merseburg	Tanulmányút az együttműködés keretében	Fogadó fél+VVE
Dr. Kárpáti Árpád adjunktus	1987. jún. 9–13.	Bécs	Részvétel hasznosítási szerződéssel kapcsolatos tárgyaláson	TÖVÁLL Tervező Iroda

Dr. Kárpáti Árpád adjunktus	1987. jún. 15–19.	Szófia	Részvétel a KGST XIII/1., a hulladékszegény technológiákkal foglalkozó problémakör munkacsoportjának ülésén.	OKTH
Dr. Kása Zoltán tud. munkatárs	1986. júl. 14–18.	Oxford	Részvétel mérnöktovábbképző tanfolyamon	MINERALIMPEX
Dr. Kása Zoltán tud. munkatárs	1986. szept. 11–16.	München	Részvétel az ISEC '86 Nemzetközi Oldószeres Extrakció Konferencián (E)	MINERALIMPEX
Dr. Kovács Miklós adjunktus	1987. máj. 26–28.	Merseburg	Tanulmányút az együttműködés keretében	Fogadó fél+VVE
Dr. Kun Szabó Tibor adjunktus	1986. szept. 15–20.	Burgasz	Tanulmányút az együttműködés keretében, részvétel az V. Kőolajkémiai Szimpóziumon (E)	Fogadó fél+VVE
Dr. Kun Szabó Tibor adjunktus	1986. okt. 6–11.	Szczyrk (Lengyelorsz.)	Részvétel a KGST Szénbányászati Együttműködési Állami Bizottság Szabványosítási munkacsoportja 54. ülésén	Kormánybizottság
Dr. Kun Szabó Tibor adjunktus	1986. okt. 13–nov. 2.	Leningrád	Levelező aspirantúra	TMB
Dr. Kun Szabó Tibor adjunktus	1987. máj. 20–jún. 15.	Leningrád	Levelező aspirantúra	TMB
Dr. Schultheisz Zoltán adjunktus	1986. szept. 8–10.	Merseburg	Részvétel a „Tagung Biotechnologie" c. rendezvényen (E)	Fogadó fél+VVE
Dr. Kriskó Nándor tud. segédmunkatárs	1987. nov. 30–dec. 3.	Oxford	Részvétel mérnöktovábbképző tanfolyamon	MINERALIMPEX

Matematikai Intézet

Dr. László Zoltán docens, intézetig.	1987. febr. 2–6.	Sellin (NDK)	Részvétel a 15. Valószínűségszámítási Konferencián (E)	Meghívó fél+VVE
Dr. Gróf József docens	1986. júl. 21–31.	Gliwice, Poznan	Tanulmányút az együttműködés keretében, részvétel konferencián (E)	Fogadó fél+VVE

Dr. Győrvári János docens	1986. aug. 21–31.	Gliwice, Poznan	Tanulmányút az együttműködés keretében, részvétel konferencián (E)	Fogadó fél+VVE
Dr. Győrvári János docens	1987. ápr. 27–29.	Tuzla	Tanulmányút az együttműködés keretében, szakszervezeti csereüdültetés megbeszélése.	Fogadó fél+VVE
Dr. Győrvári János docens	1987. máj. 21–30.	Burgasz, Várna	Tanulmányút az együttműködés keretében, részvétel konferencián (E)	Fogadó fél+VVE
Dr. Koltay László adjunktus	1987. febr. 2–6.	Sellin (NDK)	Részvétel a 15. Valószínűségszámítási Konferencián (E)	Meghívó fél+VVE
Dr. Novák Béla adjunktus	1987. máj. 4–5.	Bécs	IFABO Számítás- és irodatechn. szakkiállítás megtekintése	Neumann János Számítógéptud. Társ. +saját+VVE
Dr. Slezák Bernát adjunktus	1986. aug. 21–31.	Gliwice, Poznan	Tanulmányút az együttműködés keretében, részvétel konferencián (E)	Fogadó fél+VVE
Dr. Slezák Bernát adjunktus	1987. máj. 21–30.	Burgasz, Várna	Tanulmányút az együttműködés keretében, részvétel konferencián (E)	Fogadó fél+VVE

Számítóközpont

Dr. Tomor Benedek számítóközp. igazg.	1987. máj. 4–8.	Darmstadt	Tanulmányút az együttműködés keretében	Fogadó fél+VVE
Dr. Bencze Tibor osztályvezető	1987. máj. 4–8.	Darmstadt	Tanulmányút az együttműködés keretében	Fogadó fél+VVE
Dr. Kovács Imre osztályvezető	1986. nov. 9–16.	München	Részvétel az „Elektronikus készülékek, integrált áramkörök és számítógépek" c. kongresszuson	NOVOTECHNIK GmbH + saját
Gröpler Eberhard mérnök	1987. febr. 16–márc. 14.	Stuttgart	Know-how adaptálása	LICENCIA Találm. Ért. Váll.
Gröpler Eberhard mérnök	1987. máj. 4–8.	Darmstadt	Tanulmányút az együttműködés keretében	Fogadó fél+VVE

Radiokémiai és Fizikai Intézet

Szilvássy Zoltánné dr. docens	1986. szept. 15–19.	Neubrandenburg (NDK)	Részvétel az „Analytiktreffen 1986. Atomspektroskopie und IX. CANAS" konferencián (E)	MM+VVE
Dr. Méray László adjunktus	1986. szept. 15–19.	Neubrandenburg (NDK)	Részvétel az „Analytiktreffen 1986., Atomspektroskopie und IX. CANAS" konferencián (E)	Saját
Dr. Tóth József adjunktus	1986. nov. 12–24.	Kassa	Tanulmányút az államközi terv keretében	MM+fogadó fél

Szerves Kémiai Intézet

Dr. Heil Bálint egyetemi tanár	1986. aug. 24–29.	Athén	Részvétel a 24. Nemzetközi Koordinációs Kémiai Konferencián (E)	Saját
Dr. Heil Bálint egyetemi tanár	1986. okt. 9–12.	Graz	Tapasztalatcsere	Fogadó fél+saját
Dr. Heil Bálint egyetemi tanár	1986. dec. 10–12.	Tuzla	Részvétel jubileumi ünnepségen	Fogadó fél+VVE
Dr. Heil Bálint egyetemi tanár	1987. ápr. 13–16.	Cambridge	Részvétel a II. Nemzetközi Vegyészmérnöktovábbképzési konferencián (E)	British Council+ MM+VVE
Dr. Pályi Gyula c. egy. tanár, tud. osztályvez.	1986. júl. 13–20.	Novoszibirszk	Részvétel a Homogén és Heterogén Katalízis 5. nemzetközi szimpóziumon	MTA+VVE
Dr. Speier Gábor docens	1986. aug. 24–29.	Athén	Részvétel a 24. Nemzetközi Koordinációs Kémiai Konferencián (E)	Saját
Dr. Speier Gábor docens	1986. okt. 9–12.	Graz	Tapasztalatcsere	Fogadó fél+saját
Dr. Speier Gábor docens	1987. márc. 10–14.	Tallinn	Részvétel a „Nemzetközi mikroszimpózium a szerves vegyületek oxidációs reakcióiról" c. rend. (E)	MTA

Dr. Speier Gábor docens	1987. jún. 22–26.	Darmstadt	Tanulmányút az együttműködés keretében	Fogadó fél+VVE
Dr. Bakos József adjunktus	1986. aug. 31–szept. 6.	Bonn	Részvétel a 10. Nemzetközi Foszforkémiai Konferencián (E)	Konf. szervezőbizottsága+saját
Dr. Bakos József adjunktus	1986. okt. 9–12.	Graz	Tapasztalatcsere	Fogadó fél+saját
Dr. Palágyi József adjunktus	1987. máj. 21–23.	Seggau (Ausztria)	Részvétel a II. Osztrák–Magyar Elektronmikroszkópiai Konferencián	Saját
Dr. Simon Ákos adjunktus	1986. okt. 9–12.	Graz	Tapasztalatcsere	Fogadó fél+saját
Dr. Simon Ákos adjunktus	1987. ápr. 23–25.	Bártfa	Részvétel a Felsőoktatási Szakszervezeti Bizottságok nemzetközi konferenciáján	VEE Szakszervezeti Biz+fogadó fél
Dr. Bartik Tamás tud. munkatárs	1986. okt. 9–12.	Graz	Tapasztalatcsere	Fogadó fél+saját
Dr. Halmos Pálné tud. munkatárs.	1986. okt. 9–12.	Graz	Tapasztalatcsere	Fogadó fél+saját
Dr. Tőrös Szilárd tanársegéd	1986. aug. 24–29.	Athén	Részvétel a 24. Nemzetközi Koordinációs Kémiai Konferencián (E)	MKE+saját
Dr. Tóth Imre tud. s munkatárs	1986. okt. 9–12.	Graz	Tapasztalatcsere	Fogadó fél+saját
Böröcz István technikus	1986. okt. 9–12.	Graz	Tapasztalatcsere	Fogadó fél+saját
Édes Béla technikus	1986. okt. 9–12.	Graz	Tapasztalatcsere	Fogadó fél+saját
Fekete Miklósné technikus	1986. okt. 9–12.	Graz	Tapasztalatcsere	Fogadó fél+saját
Károlyi István technikus	1986. okt. 9–12.	Graz	Tapasztalatcsere	Fogadó fél+saját
Major István technikus	1986. okt. 9–12.	Graz	Tapasztalatcsere	Fogadó fél+saját
Veréb Istvánné technikus	1986. okt. 9–12.	Graz	Tapasztalatcsere	Fogadó fél+saját

Szervetlen Kémiai Technológiai Intézet

Dr. Várhegyi Győző egy. tanár, intézetig.	1987. máj. 13–16.	Moszkva	Tanulmányút az együttműködés keretében	Fogadó fél+VVE
Dr. Tomcsányi László tud. tanácsadó	1986. aug. 24–31.	Vilnius	Részvétel a Nemzetközi Elektrokémiai Társulat 37. konferenciáján (E)	MM+VVE
Dr. de Jonge János docens	1987. máj. 4–8.	Merseburg	Előadás tartása a merseburgi egyetem posztgraduális továbbképző tanfolyamán	Fogadó fél+VVE
Dr. de Jonge János docens	1987. jún. 15–19.	Szófia	Részv. a KGST XIII/1., a hulladékszegény technológiákkal foglalkozó problémakör munkacsoportjának ülésén	OKTH
Dr. Óvári Ferenc docens	1986. aug. 24–31.	Vilnius	Részvétel a Nemzetközi Elektrokémiai Társulat 37. konferenciáján (E)	VVE
Dr. Óvári Ferenc docens	1987. jún. 4–10	Leningrád	Tanulmányút az együttműködés keretében	Fogadó fél+VVE
Dr. Egyházy Tibor adjunktus	1986. okt. 16–nov. 8.	Merseburg	Tanulmányút az együttműködés keretében	Fogadó fél+VVE
Dr. Kovács Béla adjunktus	1986. okt. 28–nov. 24.	Moszkva	Levelező aspirantúra	TMB

Szilikátkémiai és Technológiai Intézet

Dr. Tamás Ferenc egy. tanár	1986. szept. 22–27.	Rio de Janeiro	Részvétel a 8. Nemzetközi Cementkémiai Kongresszuson (E)	OMFB+saját
Dr. Tamás Ferenc egy. tanár	1987. máj. 11–31.	Clausthal (NSZK)	Részvétel a RILEM 79/PAC Bizottság munkakonferenciáján (E)	Saját+Pape-Alapítvány
Dr. Kocsis Géza adjunktus	1986. júl. 6–11.	Merseburg, Jena	Tanulmányút az együttműködés keretében, részvétel a 3. Nemzetközi Otto Schott kollokviumon (E)	Fogadó fél+VVE

Dr. Szabó István tud. főmunkatárs	1986. júl. 6–11.	Merseburg, Jena	Tanulmányút az együttműködés keretében, részvétel a 3. Nemzetközi Otto Schott kollokviumon (E)	Fogadó fél+VVE
Dr. Szabó István tud. főmunkatárs	1986. nov. 10–12.	Thale (NDK)	Részvétel a „150 Jahre Löwenemail" c. rendezvényen (E)	Üvegipari Művek+ saját
Dr. Szabó István tud. főmunkatárs	1987. máj. 18–20.	Merseburg	Tanulmányút az együttműködés keretében	Fogadó fél+VVE
Dr. Szabó István tud. főmunkatárs	1987. máj. 25–27.	Anif/Salzburg (Ausztria)	Részvétel az „Emailtechnische Tagung" c. rendezvényen (E)	Saját

Vállalatgazdasági és Szervezési Intézet

Dr. Trethon Ferenc egy. docens, int. igazgató	1986. nov. 24–28.	Darmstadt	Tanulmányút az együttműködés keretében	Fogadó fél+VVE
Dr. Trethon Ferenc egy. docens, int. igazgató	1986. dec. 15–20.	Gliwice	Tanulmányút az együttműködés keretében	Fogadó fél+VVE
Dr. Bittner Péter adjunktus	1987. ápr. 23–25.	Bártfa	Részvétel a felsőoktatási szakszervezeti Bizottságok nemzetközi konferenciáján	Fogadó fél+ VVE Szaksz. B.
Dr. Kovács Zoltán tanársegéd	1986. aug. 26–30.	Merseburg	Részvétel a 18. Üzemgazdasági Konferencián (E)	Fogadó fél+VVE

Analitikai Kémia Tanszék

Dr. Inczédy János egy. tanár, tanszékvez.	1986. szept. 15–19.	Graz	Részvétel a COBAC IV. „Számítógépes módszerek az analitikában" c. konferencián és IUPAC konferencián (E)	MKE
Dr. Inczédy János egy. tanár, tanszékvez.	1986. szept. 22–24.	Pozsony	Részvétel a IUPAC Bizottság ülésén	MTA
Dr. Liszi János egy. tanár	1986. okt. 27–30.	Ferrara	Konzultáció (E)	Fogadó fél+VVE
Dr. Liszi János egy. tanár	1986. nov. 17–21.	Liszek (Csehszlovákia)	Részvétel a szoc. országok vegyipari egyetemi rektorainak konferenciáján	Fogadó fél+VVE

Dr. Liszi János egy. tanár	1987. ápr. 8–11.	Gliwice	Tanulmányút az együttműködés keretében	Fogadó fél+VVE
Dr. Liszi János egy. tanár	1987. máj. 3–8.	Darmstadt	Tanulmányút az együttműködés keretében	Fogadó fél+VVE
Dr. Liszi János egy. tanár	1987. máj. 13–16.	Moszkva	Tanulmányút az együttműködés keretében	Fogadó fél+VVE
Dr. Liszi János egy. tanár	1987. jún. 25–28.	Tuzla	Tanulmányút az együttműködés keretében	Fogadó fél+VVE
Dr. Borszéki János adjunktus	1986. szept. 15–19.	Graz	Részvétel a COBAC IV. „Számítógépes módszerek az analitikában" c. konferencián (E)	OMFB+saját
Dr. Borszéki János adjunktus	1986. dec. 18–20.	Graz	Konzultáció	Fogadó fél+saját
Dr. Borszéki János adjunktus	1987. jún. 8–12.	Ispra (Olaszország)	Részvétel a 3. Olasz–Magyar Spektroszkópiai Szimpóziumon (E)	OTKA+VVE
Földiné *dr. Polyák Klára* adjunktus	1986. szept. 12–20.	Lipcse, Neubrandenburg	Tanulmányút a Magyar–NDK témajegyzék keretében. Részvétel az „Analytiktreffen" c. konferencián (E)	Fogadó fél+MM
Dr. Hlavay József adjunktus	1986. szept. 12–20.	Lipcse, Neubrandenburg	Tanulmányút a magyar–NDK témajegyzék keretében, részvétel az „Analytiktreffen" c. konferencián (E)	Fogadó fél+MM
Dr. Kristóf János adjunktus	1986. okt. 27–30.	Ferrara	Részvétel a J.C.A.T. '86. termoanalitikai konferencián (E)	OMFB/saját
Dr. Pap Tamás adjunktus	1986. szept. 15–19.	Graz	Részvétel a COBAC IV. „Számítógépes módszerek az analitikában" c. konferencián (E)	MKE
Dr. Pap Tamás adjunktus	1986. nov. 4–13.	Berlin	Tanulmányút az államközi munkaterv keretében	Fogadó fél+MM
Dr. Pap Tamás adjunktus	1987. máj. 13–15.	Amsterdam	Részvétel a „Scientific Computing and Automation (Europe)" konferencián (E)	MTA Soros-alapítv. +saját

Dr. Bartha Ákos tud. munkatárs	1986. szept. 21–26.	Párizs	Részvétel a „16th International Symposium on Chomatography" c. rendezvényen (E)	Chomatographia c. folyóirat
Dr. Bartha Ákos tud. munkatárs	1987. febr. 17– 2 év	Delfti Műsz. Egyetem (Hollandia)	Vendégkutatói munkavállalás	Fogadó fél+saját
Dr. Vígh Gyula adjunktus	1985. szept. 1-től öt év.	Houston (Texas, USA)	Vendégkutatói munkavállalás	Fogadó fél+saját

Általános és Szervetlen Kémia Tanszék

Dr. Papp Sándor egy. tanár, tanszékvez.	1986. júl. 6–15.	Leiden (Hollandia)	Részvétel a 18. Nemzetközi Kémiai Diákolimpián	Fogadó fél+MM
Dr. Papp Sándor egy. tanár	1986. júl. 27–29.	Merseburg	Készülő közös szakkönyvvel kapcsolatos megbeszélések folytatása	Fogadó fél+VVE
Dr. Papp Sándor egy. tanár	1986. aug. 24–29.	Athén	Részvétel a 24. Nemzetközi Koordinációs Kémiai Konferencián (E)	MM+VVE
Dr. Papp Sándor egy. tanár	1986. okt. 27–30.	Prága	Részvétel a Nemzetközi Kémiai Diákolimpia nemzetközi szervezőbizottsága ülésén	Csehszl. Okt. Min.+ VVE
Dr. Kraut Béla adjunktus	1987. jan. 28– 2 év	Notre Dame (USA, Indiana)	Vendégkutatói munkavállalás (Notre Dame-i Egyetem)	Fogadó fél+saját
Dr. Horváth Ottó tanársegéd	1987. márc. 17– ápr. 16.	Merseburg	Tanulmányút az államközi munkaterv keretében	Fogadó fél+MM

Ásványtan Tanszék

Dr. Jánossy András docens	1986. szept. 4–17.	Mainz (NSZK)	Részvétel a Német Ásványtani Társaság 64. Konferenciáján, valamint a Társaság éves közgyűlésén	Saját

Dr. Jánossy András docens	1987. máj. 4–8.	Darmstadt	Tanulmányút az együttműködés keretében	Fogadó fél+VVE
Dr. Jánossy András docens	1987. máj. 21–23.	Seggau (Ausztria)	Részvétel a II. Osztrák–Magyar Elektronmikroszkópiai Konferencián (E)	Saját
Dr. Olaszi Vendel tanszéki mérnök	1986. szept. 1–okt. 31.	Köln	Szakmai konzultáció a Gebr. von der Wettern GmbH felkérésére	Fogadó fél+saját
Dr. Olaszi Vendel tanszéki mérnök	1987. máj. 21–23.	Seggau (Ausztria)	Részvétel a II. Osztrák–Magyar Elektronmikroszkópiai Konferencián (E)	Saját
Dr. Szabó Sándor tud. munkatárs	1986. okt. 1–12.	Leningrád, LTI	Aspirantúra	VVE
Dr. Szabó Sándor tud. munkatárs	1987. máj. 13–20.	Moszkva	Tanulmányút az együttműködés keretében	Fogadó fél+VVE
Révay Zsolt tud. továbbképz. ösztönd. gyak.	1987. máj. 1–3 hónap	Lipcse	Tanulmányút	MTA+saját
Révay Zsolt tud. továbbképz. ösztönd. gyak.	1987. máj. 21–23.	Seggau (Ausztria)	Részvétel a II. Osztrák–Magyar Elektronmikroszkópiai Konferencián	Saját
Baumann Miklós műszaki tanácsadó	1987. máj. 21–23.	Seggau	Részvétel a II. Osztrák–Magyar Elektronmikroszkópiai Konferencián (E)	Saját+Szerv. Biz.

Fizikai Kémia Tanszék

Dr. Ratkovics Ferenc docens, tanszékvez.	1987. ápr. 5–10.	Reinhardsbrunn (NDK)	Részvétel az NDK Kémikusok Egyesülete Termodinamikai Munkabizottsága 17. Szemináriumán (E)	Fogadó fél+VVE
Dr. Ratkovics Ferenc docens, tanszékvez.	1987. máj. 27–29.	Bécs	Mérések végzése a Bécsi Egyetem Fizikai Kémiai Intézetében	Saját
Dr. Dallos András adjunktus	1987. jan. 29–30.	Gumpoldskirchen (Ausztria)	Konzultáció a KLINGER AG. cégnél	Saját
Dr. Dallos András adjunktus	1987. máj. 26–28.	Merseburg	Tanulmányút az együttműködés keretében	Fogadó fél+VVE

Dr. Lászlóné dr. Parragi Mária adjunktus	1987. máj. 27–29.	Bécs	Mérések végzése a Bécsi Egyetem Fizikai Kémiai Intézetében	Saját
Dr. Palágyiné dr. Fényes Borbála adjunktus	1987. máj. 21–23.	Seggau (Ausztria)	Részvétel a II. Osztrák–Magyar Elektronmikroszkópiai Konferencián	Saját
Dr. Salamon Tamás adjunktus	1987. jan. 29–30.	Gumpoldskirchen (Ausztria)	Konzultáció a KLINGER AG. cégnél	Saját
Dr. Salamon Tamás adjunktus	1987. jún. 22–26.	Lipcse	Részvétel tárgyalásokon	Magyar Villamos Művek Tröszt+VVE

Géptan Tanszék

Dr. László Alfréd docens	1986. dec 10–12.	Tuzla	Részvétel jubileumi ünnepségen	Fogadó fél+VVE
Dr. László Alfréd docens	1987. jún. 7–11.	Gliwice, Krakkó	Részvétel tárgyalásokon	MTESZ
Dr. László Alfréd docens	1987. jún. 24–25.	Graz	Kapcsolatfelvétel	MTESZ
Dr. Bálint András adjunktus	1986. nov. 30.– dec. 4.	Darmstadt	Tanulmányút az együttműködés keretében	Fogadó fél+VVE
Dr. Bordás Károly adjunktus	1986. nov. 30– dec. 4.	Darmstadt	Tanulmányút az együttműködés keretében	Fogadó fél+VVE
Dr. Bordás Károly adjunktus	1987. ápr. 22– máj. 21.	Darmstadt	Tanulmányút az együttműködés keretében	Fogadó fél+VVE
Dr. Timár Imre adjunktus	1986. nov. 30– dec. 4.	Darmstadt	Tanulmányút az együttműködés keretében	Fogadó fél+VVE
Dr. Timár Imre adjunktus	1987. ápr. 22– máj. 21.	Darmstadt	Tanulmányút az együttműködés keretében	Fogadó fél+VVE

Marxizmus–Leninizmus Tanszék

Dr. Szilágyi István docens, tanszékvez.	1986. szept. 22–25.	Gliwice	Tanulmányút az együttműködés keretében	Fogadó fél+VVE

Dr. Szilágyi István docens, tanszékvez.	1987. ápr. 1–7.	Leningrád	Tanulmányút az együttműködés keretében	Fogadó fél+VVE
Dr. Szilágyi István docens, tanszékvez.	1987. jún. 22–25.	Burgasz	Tanulmányút az együttműködés keretében	Fogadó fél+VVE
Dr. Farkas István docens	1986. okt. 6–9.	Burgasz	Tanulmányút az együttműködés keretében	Fogadó fél+VVE
Dr. Farkas Istvánné adjunktus	1986. okt. 6–9.	Burgasz	Tanulmányút az együttműködés keretében	Fogadó fél+VVE
Dr. Gergó Zsuzsanna adjunktus	1986. szept. 22–25.	Gliwice	Tanulmányút az együttműködés keretében	Fogadó fél+VVE
Dr. Gergó Zsuzsanna adjunktus	1987. jún. 22–25.	Burgasz	Tanulmányút az együttműködés keretében	Fogadó fél+VVE
Dr. Pera Ferencné adjunktus	1987. jún. 22–25.	Burgasz	Tanulmányút az együttműködés keretében	Fogadó fél+VVE
Dr. Somogyi Ferenc tanársegéd	1986. szept. 22–25.	Gliwice	Tanulmányút az együttműködés keretében	Fogadó fél+VVE

Vegyipari Kibernetikai Önálló Tanszéki Csoport

Dr. Árva Péter docens, a VKÖTCS vezetője	1986. nov. 24–27.	Varsó	Részvétel a „Progress in Fuzzy Sets in Europe" c. konferencián (E)	MM+VVE
Dr. Árva Péter docens, a VKÖTCS vezetője	1987. febr. 23–márc. 1.	Moszkva	Tanulmányút az együttműködés keretében	Fogadó fél+VVE
Dr. Csukás Béla docens	1986. okt. 19–23.	Merseburg	Tanulmányút az együttműködés keretében	Fogadó fél+VVE
Dr. Csukás Béla docens	1986. nov. 24–27.	Varsó	Részvétel a „Progress in Fuzzy Sets in Europe" c. konferencián (E)	MM+VVE
Dr. Csukás Béla docens	1987. jan. 13–febr. 2.	Vacherie (Louisiana, USA)	Konzultáció	GORISCHEGG cég
Dr. Szeifert Ferenc adjunktus	1986. nov. 24–28.	Prága	Tanulmányút az együttműködés keretében	Fogadó fél+VVE
Dr. Moser Károly adjunktus	1986. okt. 19–23.	Merseburg	Tanulmányút az együttműködés keretében	Fogadó fél+VVE

Dr. Vass József adjunktus	1987. febr. 9–márc. 8.	Moszkva	Levelező aspirantúra	TMB
Dr. Vass József adjunktus	1987. ápr. 21–24.	Szófia	Részvétel a „Perscomp '87" Nemzetközi Személyi Számítógép konferencián (E)	MM
Chován J. Tibor műsz. ügyintéző	1986. nov. 24–28.	Prága	Tanulmányút az együttműködés keretében	Fogadó fél+VVE

Vegyipari Műveleti Tanszék

Dr. Bakos Miklós egy. tanár	1987. máj. 13–16.	Varsó	Részvétel az EFChE ülésén és kollokviumán	MTESZ
Dr. Kotsis Levente docens	1986. nov. 11–15.	Merseburg	Tanulmányút az együttműködés keretében, részvétel a „Technische Reaktionsführung and Adsorption" c. konferencián (E)	Fogadó fél+VVE
Dr. Kotsis Levente docens	1987. máj. 13–15.	Merseburg	Tanulmányút az együttműködés keretében	Fogadó fél+VVE
Dr. Argyelán János adjunktus	1986. nov. 11–15.	Halle	Részvétel a „Technische Reaktionsführung and Adsorption" c. konferencián (E)	Saját
Dr. Dencs Béláné adjunktus	1986. nov. 16–18.	Ljubljana (Jugoszlávia)	Részvétel az 5. Jugoszláv–Osztrák–Olasz Műszaki Kémiai Konferencián (E)	Saját
Dr. Hanák László tud. ösztöndíjas	1986. nov. 11–15.	Halle	Részvétel a „Technische Reaktionsführung und Adsorption" c. konferencián (E)	Saját
Dr. Marton Gyula adjunktus	1986. szept. 16–18.	Ljubljana	Részvétel az 5. Jugoszláv–Osztrák–Olasz Műszaki Kémiai Konferencián (E)	Saját
Dr. Szánya Tibor adjunktus	1986. nov. 11–15.	Halle	Részvétel a „Technische Reaktionsführung und Adsorption" c. konferencián (E)	Kammer der Technik + MTESZ
Dr. Szokonya László adjunktus	1987. jún. 22–26.	Darmstadt	Tanulmányút az együttműködés keretében	Fogadó fél+VVE

MTA Petrolkémiai Kutató Csoport

Dr. Markó László egyetemi tanár	1986. aug. 24–29.	Athén	XXIV. Nemzetközi Koordinációs Kémiai Konferencia (E)	Rendezőség +saját
Dr. Markó László egyetemi tanár	1987. jún. 7–11.	Karpacz (Lengyelo.)	XI. Nemzetközi Koordinációs Kémiai Szabadegyetem (E)	Meghívó fél + MTA
Dr. Balogh Istvánné tudományos munkatárs	1986. aug. 24–29.	Athén	XXIV. Nemzetközi Koordinációs Kémiai Konferencia (P)	MTA+saját
Dr. Balogh Istvánné tudományos munkatárs	1987. márc. 10–14.	Tallinn	Nemzetközi Mikroszimpózium a Szerves Vegyületek Oxidációjáról (E)	MTA
Dr. Bartik Tamás tudományos munkatárs	1986. aug. 31– szept. 6.	Bonn	X. Nemzetközi Foszforkémiai Konferencia (2 P)	Saját
Ötvös Irma tudományos ügyintéző	1986. aug. 11–15.	Moszkva	Műszervásárlással kapcsolatos tanulmányút	MTA
Dr. Sisak Attila tudományos munkatárs	1986. aug. 24–29.	Athén	XXIV. Nemzetközi Koordinációs Kémiai Konferencia (2 P)	Saját
Dr. Tasi Miklós tud. segédmunkatárs	1985. jún. 1– 1987. aug. 31.	Columbia (USA)	Ösztöndíjas tanulmányút (E)	Meghívó fél+ saját

MTA Vegyipari Analitikai Kémiai Tanszéki Kutatócsoportja

Dr. Gegus Ernő tud. főmunkatárs	1986. szept. 15–19	Neubrandenburg	Részvétel konferencián (IX CANAS)	MTA
Dr. Gegus Ernő tud. főmunkatárs	1987. jún. 8–12	Ispra (Olaszország)	Részvétel konferencián (E)	NKI+saját

Központi Könyvtár

Dömötör Lajosné dr. könyvtári főig.	1986. júl. 5–12.	Compiegne (Franciaország)	Részvétel a „Felhasználói oktatás az online korszakban III." c. IATUL Szemináriumon (E)	Saját
Dömötör Lajosné dr. könyvtári főig.	1987. febr. 24–26.	Karlsruhe (NSZK)	Részvétel online tanfolyamon	VVE+OMIKK

Dömötör Lajosné dr. könyvtári főig.	1987. máj. 13–16.	Moszkva	Tanulmányút az együttműködés keretében	Fogadó fél+VVE
Dömötör Lajosné dr. könyvtári főig.	1987. jún. 6–13.	Helsinki	Részvétel a 12. IATUL „A műszaki egyetemi könyvtárak és az ipar" c. konferencián (E)	MM
Egyházy Tiborné dr. tud. főmunkatárs	1986. okt. 6–10.	Heidelberg (NSZK)	Tanulmányút UNDP-Uesco projekt keretében	Unesco+ VVE+saját
Egyházy Tiborné dr. tud. főmunkatárs	1986. nov. 4–7.	Merseburg	Tanulmányút az együttműködés keretében	Fogadó fél+VVE
Egyházy Tiborné dr. tud. főmunkatárs	1987. febr. 24–26.	Karlsruhe	Részvétel Online tanfolyamon	VVE+OMIKK
Dr. Kun Szabó Tiborné tud. főmunkatárs	1986. okt. 27–nov. 1.	Leningrád	Tanulmányút az együttműködés keretében	Fogadó fél+VVE
Dr. Kun Szabó Tiborné tud. főmunkatárs	1987. febr. 24–26.	Karlsruhe	Részvétel Online tanfolyamon	VVE+OMIKK

Nagyműszer Laboratórium

Bors József osztályvezető	1986. aug. 11–16.	Moszkva, Orel	Részvétel tárgyalásokon	AKADIMPEX
Bors József osztályvezető	1987. ápr. 5–11.	Halle, Merseburg	Tanulmányút az együttműködés keretében, részvétel tavaszi iskolán	Fogadó fél+VVE
Bors József osztályvezető	1987. máj. 21–23.	Seggau (Ausztria)	Részvétel a II. Osztrák–Magyar Elektronmikroszkópiai Konferencián (E)	Saját+OMFB
Bors József osztályvezető	1987. jún. 15–18.	Tuzla	Tanulmányút az együttműködés keretében	Fogadó fél+VVE
Dr. Kovács Kristóf tud. munkatárs	1987. máj. 21–23.	Seggau (Ausztria)	Részvétel a II. Osztrák–Magyar Elektronmikroszkópiai Konferencián (E)	Saját+OMFB
Dr. Kovács Kristóf tud. munkatárs	1987. ápr. 5–11.	Halle, Merseburg	Tanulmányút az együttműködés keretében, részvétel tavaszi iskolán	Fogadó fél+VVE
Dr. Kovács Kristóf tud. munkatárs	1987. ápr. 27–29.	Tuzla	Tanulmányút az együttműködés keretében, szakszervezeti csereüdültetés megbeszélése	Fogadó fél+VVE

Farkas Zsuzsanna műsz. ügyintéző	1987. máj. 21–23.	Seggau	Részvétel a II. Osztrák–Magyar Elektronmikroszkópiai Konferencián (E)	Saját+OMFB
Oravetz Dezső műsz. ügyintéző	1987. ápr. 5–11.	Halle, Merseburg	Tanulmányút az együttműködés keretében, részvétel tavaszi iskolán	Fogadó fél+VVE
Oravetz Dezső műsz. ügyintéző	1987. máj. 21–23.	Seggau	Részvétel a II.Osztrák–Magyar Elektronmikroszkópiai konferencián (E)	Saját+OMFB

Rektori Hivatal

Dr. Csapó Zoltán egy. főtitkár	1986. szept. 16–23.	Leningrád	Tanulmányút az együttműködés keretében	Fogadó fél+VVE
Dr. Csapó Zoltán egy. főtitkár	1986. dec. 9–13.	Moszkva	Tanulmányút az együttműködés keretében	Fogadó fél+VVE

Tanulmányi Osztály

Bera Józsefné csoportvezető	1986. dec. 9–13.	Moszkva	Tanulmányút az együttműködés keretében	Fogadó fél+VVE

Tudományos és Külügyi Osztály

Dr. Sági Mihály osztályvezető	1987. jún. 25–28.	Tuzla	Tanulmányút az együttműködés keretében	Fogadó fél+VVE
Szabóné dr. Antal Edit csoportvezető	1986. okt. 9–12.	Graz	Tapasztalatcsere	Fogadó fél+VVE

Beszerzési Osztály

Kövecsesné Tóth Ágnes osztályvezető	1987. márc. 17–20.	Lipcse	Részvétel a Lipcsei Tavaszi vásáron	Saját+VVE

Somkúti Lajos tud. tanácsadó	1986. aug. 11–16.	Moszkva, Orel	Részvétel tárgyalásokon	AKADIMPEX
Somkúti Lajos tud. tanácsadó	1987. márc. 17–20.	Lipcse	Részvétel a Lipcsei Tavaszi vásáron	Saját+VVE

Idegennyelvi Lektorátus

Egyed László vez. nyelvtanár	1986. szept. 16–23.	Leningrád	Tanulmányút az együttműködés keretében	Fogadó fél+VVE
Egyed László vez. nyelvtanár	1987. jan. 5–febr. 18.	Odessza	Kísérő oktató a hallgatók intenzív nyelvtanfolyamán	Műv. Min.
Petrovics Pálné nyelvtanár	1987. márc. 3–ápr. 28.	Moszkva	Részvétel nyelvtanfolyamon az államközi munkaterv keretében	Fogadó fél+MM +VVE
Posgay Éva nyelvtanár	1987. jún. 29–aug. 2.	Philadelphia (Pennsylvania, USA)	Részvétel nyelvi továbbképzésen	MTA Soros-alapítvány
Schütz Viktor nyelvtanár	1986. júl. 13.–aug. 2.	Karl Marx Stadt (NDK)	Részvétel a nyári germanisztikai tanfolyamon	MM+fogadó fél
Tóthné dr. Kurtán Zsuzsanna nyelvtanár	1987. jún. 29–aug. 2.	Philadelphia (Pennsylvania, USA)	Részvétel nyelvi továbbképzésen	MTA Soros-alapítvány

EGYETEMÜNK KÜLFÖLDI VENDÉGEI
1986. július 1-től 1987. június 30-ig

Név	*Honnan?*	*Mikor?*	*Fogadó egység (tanszék, intézet)*
BUNKE, G. kutató	Berlin, NDK Akadémia	VII. 1–3 hónap	Vegyipari Műveleti T.
DAMIANI, R. kutató	Trieszti Egyetem	VII. 2–4.	Szerves Kémiai I.
GRAZIANI, M. kutató	Trieszti Egyetem	VII. 2–4.	Szerves Kémiai I.
Dr. STAHOV, I. professzor	Tuzla, Műsz. Egyetem	VII. 13–20.	Tud. és Külügyi Osztály
Dr. PETHŐ, Á. professzor	Hannoveri Műsz. Egyetem (NSZK)	VII. 13–19.	Vegyipari Műveleti T.
Dr. RADIC, M. professzor	Tuzla, Műszaki Egyetem	VII. 14–20.	Tud. és Külügyi Osztály
GRUHN, G. professzor	Merseburg, THC	VII. 14.	VKÖTCS
BURIANEC, Z. professzor	Prága, Vegyipari Egyetem	VII. 14.	VKÖTCS
GRÉN, U. professzor	Göteborg, Egyetem (Svédország)	VII. 14.	VKÖTCS
SCHOLZ, D. J. tanársegéd	Merseburg, THC	VII. 21–VIII. 8.	Szerves Kémiai I.
FOURATI, A. vegyészmérnök	Tunézia	IX. 1–2 év	Radiokémiai és Fizikai I.
Dr. MACHEJ, K. professzor	Gliwice, PSG	IX. 1–5.	Vegyipari Műveleti T.
Dr. RENGER, P. tanársegéd	Martin-Luther Egyetem Halle	IX. 2–30.	Analitika, Kém. Technológia, Szilikátkémia, Vegyip. Műv.
Dr. HORVATH, A. L. professzor	Runcom, (Anglia)	IX. 2–5.	Fizikai Kémia T.
GIANNAKAROS, G. vegyészmérnök	Görögország	IX. 2– 10 hónap	Analitikai Kémia T.

Dr. SCHANZ, G. professzor	Göttingen, (NSZK)	IX. 8–10.	VÁGSZI
Dr. PASIC, I. professzor, rektor	Tuzla, Műszaki Egyetem	IX. 8–11.	Központi irányítás
Dr. LATIFAGIC, S. dékán	Tuzla, Műszaki Egyetem	IX. 8–11.	Központi irányítás
Dr. LATIFAGIC, N. professzor	Tuzla, Műszaki Egyeem	IX. 8–11.	Központi irányítás
ILIC, S. főtitkár	Tuzla, Műszaki Egyetem	IX. 8–11.	Központi irányítás
TODOROVIC, D. egy. tanács eln.	Tuzla, Műszaki Egyetem	IX. 8–11.	Központi irányítás
Dr. PAHL, G. professzor	Darmstadt, TH	IX. 9–13.	Központi irányítás, Géptan T.
Dr. BÖHME, H. professzor	Darmstadt, TH	IX. 9–12.	Központi irányítás
Dr. PAPE, H. mérnök	Dortmund, (NSZK)	IX. 10–11.	Központi irányítás
CHUNG, B. H. üzemmérnök	Vietnam	IX. 11– 10 hónap	Szervetlen Kémiai Techn. I.
KUTEPOV, A. M. elnökhelyettes	Műsz.–Tud. Állami Bizotts. Moszkva	IX. 11.	Központi irányítás
HARIN, Ju. Sz. tanácsos	SZU Budapesti Nagykövetsége	IX. 11.	Központi irányítás
HENGGE, G. professzor	Műszaki Egyetem, Graz	IX. 11–14.	Szerves Kémiai I.
HUMMEL, K. professzor + 12 oktató	Műszaki Egyetem, Graz	IX. 11–14.	Szerves Kémiai I.
FÖRSTER, F. egyetemi hallgató	Merseburg, THC	IX. 15–XII. 11.	Vegyipari Műveleti T.
Dr. KREUZFELD, H. J. kutató	Rostock, NDK	IX. 15–17.	Szerves Kémiai I.
FRANKE, T. egyetemi hallgató	Lipcse, Marx Károly Egyetem	IX. 16–XII. 16.	Vegyipari Műveleti T.

Dr. NOWAK, J. kutató	Poznan, Lengyelország	IX. 16–25.	Fizikai Kémia T.
SZIBAROV, D. A. docens	Leningrád. LTI	IX. 17–30.	Ásványolaj- és Széntechnol. I.
DANYILINA, L. I. docens	Leningrád, LTI	IX. 17–X. 1.	Ált. és Szervetlen Kémia I.
KOWALSKI, S. professzor + 11 oktató	Gliwice, PSG	IX. 22–26.	Analitikai Kémia T.
KLEIN, H. F. professzor	Darmstadt, TH	IX. 23–25.	Szerves Kémiai I.
BORISZOV, G. Sz. docens	Moszkva, MHTI	IX. 23–30.	Szervetlen Kémiai Technol. I.
BROD, J. adjunktus	Gliwice, PSG	IX. 29–X. 2.	Marxizmus–Leninizmus T.
Dr. WELSCH, T. docens	Karl-Marx Egyetem, Lipcse	IX. 29–X. 4.	Analitikai Kémia T.
Dr. SÜHNEL, K. professzor	Karl-Marx Egyetem, Lipcse	X. 2–8.	Fizikai Kémia T.
ARCORIA, A. professzor	Gioenia Tud. Akadémia (Olaszország)	X. 3–7.	Központi irányítás, Szerves Kémiai I.
RODOLICO, G. professzor	Cataniai Egyetem	X. 3–7.	Központi irányítás, Szerves Kémiai I.
D'ALCONTRES G. S. professzor	Messinai Egyetem	X. 3–7.	Központi irányítás, Szerves Kémiai I.
Dr. PETROLL J. docens	Merseburg, THC	X. 6–11.	Szervetlen Kémiai Technol. I.
Dr. SPECHT, G. professzor	Darmstadt, TH	X. 6–11.	VÁGSZI
ZUZIOVÁ, A. docens	Pozsony, Szlovák Műsz. Egyetem.	X. 6–9.	Szervetlen Kémiai Technol. I.
PAPP, J. mérnök	Pozsony, Szlovák Műsz. Egyetem	X. 6–9.	Szervetlen Kémiai Technol. I.
BALAKIREVA, T. P. tud. segédmunkatárs	Moszkva, MHTI	X. 7–21.	Ásványtan T.

PRASAD, P. M. professzor	Varanasi Egyetem, (India)	X. 14–17.	Szervetlen Kémiai Technol. I.
KORALSZKI, G. docens	Burgasz, VHTI	X. 13–18.	Ásványolaj- és Széntechn. I.
BOGDANOV. B. laboratórium vez.	Burgasz, VHTI	X. 13–17.	Nagyműszer Laboratórium
Dr. HANSCHMANN, G. tud. főmunkatárs	Lipcse, NDK Tud. Akadémia	X. 20–24.	Ásványtan T.
BIENKIEWICZ, G. adjunktus	Gliwice, PSG	X. 21–26.	Szilikátkémiai és Technol. I.
Dr. DANZER, K. professzor	Jena, F. Schiller Egyetem (NDK)	X. 20–24.	Analitikai Kémia T.
Dr. WEGSCHEIDER, W. docens	Grazi Műszaki Egyetem	X. 20–22.	Analitikai Kémia T.
Dr. FORMANEK, E. adjunktus	Gliwice, PSG	X. 20–24.	VÁGSZI
MUSINA, Je. A. docens	Moszkva, MHTI	X. 20–23.	Szerves Kémiai I.
OCSKIN, A. V. professzor	Moszkva, MHTI	X. 23–XI. 5.	Vegyipari Műveleti T.
NAKA, Y. professzor	Tokio, Technol. Intézet	X. 27–29.	Ásványolaj- és Széntechn. I.
ISCSENKO, A. egyetemi hallgató	Leningrád, LTI	X. 30– 3 hónap	Szervetlen Kémiai Technol. I.
KOCSURIHIN, V. V. egyetemi hallgató	Moszkva, MHTI	X. 30– 3 hónap	Szilikátkémiai és Technol. I.
SZINEGRIBOV, A. V. egyetemi hallgató	Moszkva, MHTI	X. 30– 3 hónap	Szilikátkémiai és Technol. I.
Dr. HÖLLINGER, S. szekcióvezető	Bécs, Osztrák Oktatási Minisztérium	XI. 2–4.	Központi irányítás
Dr. MUSSNER szekcióvez.-hely.	Bécs, Osztrák Oktatási Minisztérium	XI. 2–4.	Központi irányítás
Dr. GLÜCK, E. főtanácsos	Bécs, Osztrák Oktatási Min.	XI. 2–4.	Központi irányítás

Dr. GRIMMER, K–J. rektor	Leoben, Bányászati Egyetem (Ausztria)	XI. 2–4.	Központi irányítás
Dr. DOMIATY, R. rektor	Graz, Műszaki Egyetem	XI. 2–4.	Központi irányítás
Dr. EDLINGER, M. joganácsos	Graz, Műszaki Egyetem	XI. 2–4.	Központi irányítás
Dr. KEMMERLING, W. rektor	Bécs, Műszaki Egyetem	XI. 2–4.	Központi irányítás
Dr. NÖBAUER, W. professzor	Bécs, Műszaki Egyetem	XI. 2–4.	Központi irányítás
Dr. HOLCZABEK, W. professzor	Bécs, Műszaki Egyetem	XI. 2–4.	Központi irányítás
Dr. BRANDL, E. rektor	Bécs, Állatorvosi Egyetem	XI. 2–4.	Központi irányítás
Dr. SCHALLER, O. rektorhelyettes	Bécs, Állatorvosi Egyetem	XI. 2–4.	Központi irányítás
Dr. GROSSMANN, F. igazgató	Bécs, Collegium Hungaricum	XI. 3–4.	Központi irányítás
Dr. KRIEGER, H. személyz. igazgató	Merseburg, THC	XI. 3–7.	Személyzeti Osztály
Dr. ZABLOCKA, M. tud. munkatárs	Lodz (Lengyelország)	XI. 2–4.	Központi irányítás
ZINJUK, R. J. professzor	Leningrád, LTI	XI. 5–18.	Szervetlen Kémiai Technol. I.
Dr. EGGERS, H–H. okl. vegyész	Berlin, Humboldt Egyetem	XI. 5– 1987. VI. 30.	Vegyipari Műveleti T.
OLESIAK, J. testnevelő tanár	Gliwice PSG	XI. 10–13.	Testnevelés T.
Dr. FRISCHAT, G. N. professzor	Clausthal, Műszaki Egyetem (NSZK)	XI. 17–20.	Szilikátkémiai és Technol.I.
Dr. LUDWIG, U. professzor	Aachen, Egyetem (NSZK)	XI. 18–21.	Szilikátkémai és Technol. I.
PAK DU NAM professzor	Pyongyang, Kim Ir Szen Egyetem (É. Korea)	XI. 19.	Analitikai Kém.,Nagym. Labor

KIM CSAN BONG aspiráns	Pyongyang, Kim Ir Szen Egyetem, É-Korea	XI. 19.	Analitikai Kém.,Nagym. Labor
Dr. RÄTZSCH, M. rektor	Merseburg, THC	XI. 21–25.	Központi irányítás
Dr. GRUHN, G. rektorhelyettes	Merseburg, THC	XI. 21–25.	Vegyipari Műveleti T.
Dr. KNAPP, G. professzor	Graz, Műszaki Egyetem	XI. 21.	Analitikai Kémia T.
Dr. BIER, W. Számítóközpont ig.	Darmstadt, TH	XI. 29–XII. 3.	Matematikai és Számítást. I.
Dr. SCHMITT, H. rendszerprogramozó	Darmstadt, TH	XI. 29–XII. 3.	Matematikai és Számítást. I.
Dr. FRANKEN, K.	NSZK	XII. 3.	Központi Könyvtár
DIERIG, T.	NSZK	XII. 3.	Központi Könyvtár
Dr. FILKA, M. docens	Pardubice, VSCHT	XII. 4–10.	VÁGSZI
KARBASZOV, B. G. docens	Leningrád, LTI	XII. 9–26.	Szervetlen Kémiai Technol. I.
ZSUKOV, V. N. professzor	Leingrád, LTI	XII. 15–22.	Vegyipari Műveleti T.
OSHIMA, E. professzor	Tokyo (Japán)	XII. 16–18.	Ásványolaj- és Széntechn. I.
MOROZOVA, L. P. tud. főmunkatárs	Moszkva, MHTI	I. 5– 6 hónap	Szilikátkémiai és Technol. I.
KOZÜRJEVA, N. M. docens	Moszkva, MHTI	I. 19–24.	Analitikai Kémia T.
FRANK, G. tanársegéd	Merseburg, THC	I. 20–II. 20.	Szilikátkémiai és Technol. I.
BODNAR, J. S.	USA Budapesti Nagykövetsége	II. 3.	Központi irányítás
NEILL, W. E.	USA Budapesti Nagykövetsége	II. 3.	Központi irányítás
JOYCE, R. A.	USA Budapesti Nagykövetsége	II. 3.	Központi irányítás
HAPP, B. egyetemi hallató	Merseburg, THC	II. 5 – 5 hónap	Szerves Kémiai I.
SZTARKOVA, O. G. egyetemi hallgató	Moszkva, MHTI	II. 16 – 4 hónap	Szilikátkémiai és Technol. I.

Dr. PÖSCHL, R. külügyi igazgató	Merseburg, THC	III. 9–13.	Tud. és Külügyi Osztály
MEISSNER, K. mérnök	Darmstadt, TH	III. 25–30.	Géptan Tanszék
HULANICZKI, A. professzor	Varsó, Egyetem	III. 31.–IV. 4.	Központi irányítás
OLSZEWSKI, K. egyetemi hallgató	Varsó, Egyetem	III. 31–IV. 3.	Központi irányítás
FÖRSTER, F. egyetemi hallgató	Merseburg, THC	III. 30–IV. 4.	Központi irányítás
WOBST, M. egyetemi hallgató	Merseburg, THC	III. 30–IV. 4.	Központi irányítás
PALYS, M. egyetemi hallgató	Varsó, Egyetem	III. 31–IV. 3.	Központi irányítás
BLANKENBURG, D. külügyi igazgató	Darmstadt, TH	IV. 6–11.	Tud. és Külügyi Osztály
KREINDL, L. cégvezető	Ausztria, ÖSKO cég	IV. 7.	Szervetlen Kémiai Technol. I.
Dr. SCHIPPERT, E. osztályvezető	Ausztria, Keramchemie Váll.	IV. 7.	Szervetlen Kémiai Technol. I.
MENSLER, J. technikus	Ausztria, Keramchemie Váll.	IV. 7.	Szervetlen Kémiai Technol. I.
DOSA, M. L.	USA, Syracuse Egyetem	IV. 12.	Központi Könyvtár
WILSON, T.	Sheffieldi Egyetem	IV. 12.	Központi Könyvtár
Dr. McKEE, R.	Birmingham	IV. 12.	Központi Könyvtár
REDFERN, M.	London	IV. 12.	Központi Könyvtár
TURNER, C.	Brighton	IV. 12.	Központi Könyvtár
USHERWOOD, R.	Sheffield	IV. 12.	Központi Könyvtár
Dr. FICHTNER, G. docens	Merseburg, THC	IV. 26–30.	VKÖTCS
RAO, C. N. R. professzor	India	IV. 27.	Központi irányítás
KOPTYNG, V. A. professzor	Szovjetunió	IV. 27.	Központi irányítás

WEST, T. S. professzor	Anglia	IV. 27.	Központi irányítás
BJÖRKMAN, A. professzor	Dánia	IV. 27.	Központi irányítás
WILLIAMS, M.	Anglia	IV. 27.	Központi irányítás
Dr. SCHNEIDER, W. G.	Kanada	IV. 27.	Központi irányítás
JEANNIN, Y. professzor	Franciaország	IV. 27.	Központi irányítás
VLCEK, A.A. professzor	Csehszlovákia	IV. 27.	Központi irányítás
Dr. WYRSCH	Svájc	IV. 27.	Központi irányítás
THOMAS, T. K.	India	V. 7.	Analitikai Kémia T.
JANSITI, E.	Olaszország	V. 7.	Analitikai Kémia T.
GURPINA	Olaszország	V. 7.	Analitikai Kémia T.
HUT	Hollandia	V. 7.	Analitikai Kémia T.
KAFAROV, V. V. professzor	Moszkva, MHTI	V. 8–17.	VKÖTCS
Dr. MACHAC, O. docens	Pardubice, VSCHT	V. 11–16.	VKÖTCS
Dr. BILEK, J. docens	Pardubice, VSCHT	V. 11–16.	Marxizmus–Leninizmus T.
Dr. ARIAS, J. M. I. titkár	Kuba Budapesti Nagykövetsége	V. 13.	Radiokémiai és Fizikai I.
ACOSTA, E. osztályvezető	Kuba, Nukleáris Ügyekkel Foglalkozó Titkárság	V. 13.	Radiokémiai és Fizikai I.
LAITINEN, S. igazgató	Finnország	V. 20.	Központi Könyvtár
SISKOV, D. Sz. professzor	Szófia, Műszaki Egyetem	V. 21.	Szervetlen Kémiai Techn. I.
LJUBENOV, Sz. C. csoportvezető	Vracai Vegyi Kombinát (Bulgária)	V. 21.	Szervetlen Kémiai Techn. I.
POPOVA, V. N. műszaki vezető	Vracai Vegyi Kombinát (Bulgária)	V. 21.	Szervetlen Kémiai Techn. I.
PRAG, M. osztályvezető	Leuna (NDK)	V. 21.	Szervetlen Kémiai Techn. I.

MAIE, H. csoportvezető	Leuna (NDK)	V. 21.	Szervetlen Kémiai Techn. I.
SAS, J. tud. titkár	Pulawa (Lengyelország)	V. 21.	Szervetlen Kémiai Techn. I.
BAYER, G. professzor	Svájc	V. 24.	Szilikátkémiai és Technol. I.
Dr. THIELE, K–H. professzor	Merseburg, THC	V. 25–30.	Szerves Kémiai I.
Dr. HENRION, G. docens	NDK	V. 26–29.	Analitikai Kémiai I.
CSERNEN, S. a KB osztályvezetője	Szófia	V. 27.	Központi irányítás
GITOV, G. a KB munkatársa	Szófia	V. 27.	Központi irányítás
SZTOICSKOV, V. a KB munkatársa	Szófia	V. 27.	Központi irányítás
Dr. SCHWEIGLER, P. könyvtárigazgató	München	V. 29.	Központi Könyvtár
ZSILIN, V. F. rektorhelyettes	Moszkva, MHTI	VI. 1–10.	Tanulmányi Osztály
OSZOKIN, A. P. docens	Moszkva, MHTI	VI. 1–10.	Szilikátkémiai és Techn. I.
FRATZSCHER, W. professzor	Merseburg, THC	VI. 1–4.	Vegyipari Műveleti T.
Dr. HEBECKER, D. professzor	Merseburg, THC	VI. 1–4.	Vegyipari Műveleti T.
Dr. PICHT, H. P. adjunktus	Merseburg, THC	VI. 1–4.	Vegyipari Műveleti T.
Dr. BÖTTNER, W. docens	Merseburg, THC	VI. 9–13.	Marxizmus–Leninizmus T.
Dr. WELSCH, T. adjunktus	Lipcse, Marx Károly Egyetem	VI. 11–VII. 10.	Analitikai Kémia T.
FJODOROV, V. külügyi osztályvez.	Moszkva, MHTI	VI. 15–25.	Nagyműszer Laboratórium

Dr. DMITRIEVSZKIJ, B. A. professzor	Leningrád, LTI	VI. 17–27.	Szervetlen Kémiai Technol. I.
Dr. SENNA, M. professzor	Yokohamai Egyetem (Japán)	VI. 18–21.	Szilikátkémiai és Techn. I.
Dr. SORKAU, A. adjunktus	Merseburg, THC	VI. 18–VII. 16.	Szerves Kémiai I.
KOUKIOS, E. G. professzor	Athén, Műszaki Egyetem	VI. 22–26.	Vegyipari Műveleti T.
Dr. DUKOWICZ, A. adjunktus	Gliwice, PSG	VI. 22–27.	Szilikátkémiai és Techn. I.
Dr. NOWOTNICK, E. adjunktus	Merseburg, THC	VI. 22–27.	VÁGSZI
HASSLER, K. professzor	Graz, Műszaki Egyetem	VI. 26–27.	Szerves Kémiai I.
SEIDL, S. mérnök	Graz, Műszaki Egyetem	VI. 26–27.	Szerves Kémiai I.
Dr. LODI, G. professzor	Ferrarai Egyetem	VI. 28–VII. 1.	Analitikai Kémia T.
DONDI, F. professzor.	Ferrarai Egyetem	VI. 28–VII. 1.	Analitikai Kémia T.

Termelési cseregyakorlat 1987-ben (külföldön)

Dr. KRISTÓF JÁNOS egyetemi adjunktus +7 hallgató	július 1–július 21.	GLiwice PSG
Dr. SZŰCS IMRE egyetemi adjunktus +7 hallgató	július 7–július 27.	Riga RPI
BERA JÓZSEFNÉ csoportvezető +7 hallgató	július 8–július 28.	Leningrád LTI
Dr. ORSZÁG IMRE egyetemi docens +7 hallgató	július 8–július 28.	Moszkva MHTI
Dr. ARGYELÁN JÁNOS egyetemi adjunktus +7 hallgató	július 9–július 29.	Burgasz VHTI
Dr. KOLLÁR LÁSZLÓ egyetemi tanársegéd +7 hallgató	augusztus 3–23.	Merseburg THC
BARÁTH MÁRIA egyetemi tanársegéd +7 hallgató	augusztus 5–26.	Weimar HAB

Termelési cseregyakorlat 1987-ben (Magyarországon)

Dr. SKUTIL KRZYSZTOF +7 hallgató	Gliwice PSG	július 1–21.
Dr. BURZIK CHRISTOPH +7 hallgató	Weimar HAB	július 1–21.
Dr. UHLMANN MANFRED +7 hallgató	Merseburg THC	július 1–21.
KRUCSININA NATALIJA JEVGENYEVNA +7 hallgató	Joszkvai MHTI	augusztus 1–21.
SZIROJEZSKO ALEKSZANDR MIHAJLOVICS +7 hallgató	Leningrád LTI	augusztus 1–21.
MALERSZ LAJMON +7 hallgató	Riga RPI	auguszus 1–21.
OBRETENOV CVETÁN GEORGIJEV +7 hallgató	Burgasz VHTI	augusztus 1–21.

A TANÉV IDŐSZAKÁBAN AVATOTT EGYETEMI (E) ÉS MŰSZAKI (M) DOKTOROK

1. *Almási Anna Mária* okl. vegyészmérnök (E)
   Kén-dioxid tartalmú ipari véggázok tisztításának lehetőségei.
2. *Alsaidy A. Ameer* okl. vegyészmérnök (E)
   (Kandidatúra alapján)
3. *Andó János* okl. kémia–fizika szakos középiskolai tanár (M)
   Konverziós réteg kialakításának vizsgálata aeroszol palackokon radiokémiai módszerrel.
4. *Dr. Botkai Gyuláné sz. Krass Katalin* okl. vegyészmérnök (M)
   Finomkerámiai üzemek munkahelyi porszennyezettségének és a szálló-porok összetételének vizsgálata.
5. *Dr. Iványi Antalné sz. Gergely Anna* okl. vegyészmérnök (E)
   Ládapakolási, körutazási és körpakolási algoritmusok vizsgálata.
6. *Ivó Mária Magdolna* okl. vegyészmérnök (M)
   Nyomottvizes atomerőművek vízi környezetének ellenőrzése, különös tekintettel a Paksi Atomerőműre.
7. *Isaák Györgyné sz. Schramm Judit* okl. vegyészmérnök (E)
   Komplex vizsgálati módszer kidolgozása a kőolajdesztilláló berendezések korrózió inhibitorainak minősítésére.
8. *Jelinkó Róbert* okl. vegyészmérnök (M)
   Kalcinált timföldhidrát nagy hőmérsékletű klórozása.
9. *Józsa László* okl. vegyészmérnök (E)
   Műveleti egységek instacionárius működtetésének szimulációs vizsgálata.
10. *Kárpáti Zoltán* okl. vegyészmérnök (E)
    5-hidroxi-benzimidazol szintetikus előállítása és hasznosítása anaerob fermentációban, biológiailag értékes korroid vegyületek bioszintézis növelésében.
11. *Kemenes László* okl. vegyészmérnök (M)
    Vízhűtésű atomerőművek környezeti hatásai, a Paksi Atomerőmű sugárvédelmi környezetellenőrzése.
12. *Dr. Krautné Vass Anna* okl. vegyészmérnök (M)
    Átmenetifém-karbonil-halogenid típusú, egykomponensű katalizátorok alkalmazása olefinek metatézisében.
13. *Molnár Miklós* okl. villamosmérnök (M)
    Termoanalitikai mérőrendszer kifejlesztése.
14. *Ormai Péter* okl. vegyészmérnök (E)
    A Paksi Atomerőmű radioaktív kibocsátásainak laboratóriumi ellenőrzése.

15. *Pintér Tamás* okl. vegyészmérnök (M)
Atomerőmű üzemanyag-kazettáinak tömörségellenőrzése.
16. *Dr. Prókainé Tátrai Katalin* okl. vegyészmérnök (E)
Regioszelektív hidroformilezés ródium-tercier-foszfin katalizátorrendszerekkel.
17. *Prósz György* okl. vegyészmérnök (M)
Boroszilikát üvegek kémiai összetételének optimalizálása a nyersanyagár és az üvegtulajdonságok figyelembevételével.
18. *Sándorfi Katalin* okl. vegyészmérnök (M)
Timföldgyári körfolyamat tanácsadó jellegű irányítása.
19. *Schunk János* okl. vegyészmérnök (M)
Korróziós termékek mennyiségének nyomonkövetése és mérése a Paksi Atomerőmű I–II. blokkjánál különböző üzemállapotok során.
20. *Simon Ferenc* okl. vegyészmérnök (M)
Fizikai–kémiai tulajdonságok számításának rendszertechnikai kezelése.
21. *Simon István* okl. középiskolai tanár, okl. villamosmérnök (M)
Neutron és gamma-sugárzás egyidejű detektálásának kérdései ipari radiometrikus rendszerekben.
22. *Simor László* okl. vegyészmérnök (E)
A kőolajdesztillációs üzemi inhibitorok védőhatásának javítása glicinszármazékokkal.
23. *Szabó János* okl. vegyészmérnök (M)
A termelés elszámolásának műszaki megoldásai kőolajfinomítókban.
24. *Szabó Jánosné Házi Erzsébet* okl. középiskolai tanár (M)
Mikrokemencés emissziós színképelemzési eljárás alkalmazása egyes fémalkotók termokémiai folyamatainak vizsgálatára
25. *Szalmás László* okl. vegyészmérnök (M)
Különböző kőolajok és a kitermelésükhöz használt petróleumszulfonátok minősége közötti összefüggések vizsgálata.
26. *Széles Ottó* okl. vegyészmérnök (M)
Cink-ferrit befoglalására alkalmas kerámia előállítási technológiája.
27. *Szilágyi István* okl. vegyészmérnök (M)
Erőművi hőcserélő rendszerek kémiai tisztításánál alkalmazott inhibitorok hatásosságának vizsgálata.

Nappali tagozat

NEHÉZVEGYIPARI SZAK

I. évfolyam

Tárgy	*Éves óraszám*		*Vizsga-*
	elm.	*gyak.*	*kötelezettség*
Matematika	86	86	két kollokvium
Szervetlen kémia	72	56	két kollokvium, gyakorlati jegy
Szervetlen kémia laboratóriumi gyakorlatok	–	120	gyakorlati jegy
Szerves kémia	45	–	kollokvium
Fizikai kémia	30	30	kollokvium
Fizika	58	44	két kollokvium, gyakorlati jegy
Politikai gazdaságtan	29	58	kollokvium, szigorlat
Gépelemek	57	58	kollokvium, gyakorlati jegy
Idegen nyelv	–	87	két gyakorlati jegy
Testnevelés	–	58	két aláírás
Honvédelmi ismeretek	16	6	két aláírás
Szakmunka gyakorlat	–	–	aláírás
Összesen:	393	603	

II. évfolyam

Tárgy	*Éves óraszám*		*Vizsga-*
	elm.	*gyak.*	*kötelezettség*
Szervetlen kémia	–	–	szigorlat
Gépi számítástechnika	15	45	gyakorlati jegy
Kémiai analízis	45	15	kollokvium

Kémiai analízis laboratóriumi gyakorlat	–	60	gyakorlati jegy
Fizikai kémia	28	56	gyakorlati jegy, szigorlat
Fizikai kémia laboratóriumi gyakorlat	–	60	gyakorlati jegy
Fizikai laboratóriumi gyakorlat	–	42	gyakorlati jegy
Nyersanyagtan	28	–	kollokvium
Szerves kémia	28	–	kollokvium
Szerves kémia laboratóriumi gyakorlat	–	112	gyakorlati jegy
Vegyipari művelettan	60	45	gyakorlati jegy, kollokvium
Vegyipari gépek üzemtana	86	58	két kollokvium
Vállalati gazdaságtan	30	30	kollokvium
Filozófia	28	28	kollokvium
Általános szociológia	–	30	kollokvium
Idegen nyelv	–	87	záróvizsga, gyakorlati jegy
Testnevelés	–	29	két aláírás
Szakirodalmi ismeretek	4	4	aláírás
Honvédelmi ismeretek	16	6	két aláírás
Összesen:	368	707	

III. évfolyam

Tárgy	*Éves óraszám*		*Vizsga-kötelezettség*
	elm.	*gyak.*	
Szervetlen kémiai technológia	42	–	kollokvium
Szervetlen kémiai technológia laboratóriumi gyakorlat	–	60	gyakorlati jegy
Ásványolaj-, szén- és petrolkémiai technológia	42	–	kollokvium
Ásványolaj-, szén- és petrolkémiai laboratóriumi gyak.	–	60	gyakorlati jegy
Szilikátkémiai technológia	42	–	kollokvium
Szilikátkémiai technológia laboratóriumi gyakorlat	–	60	gyakorlati jegy
Vegyipari művelettan	–	–	szigorlat
Vegyipari művelettan laboratóriumi gyakorlat	–	42	gyakorlati jegy
Vegyipari gépek üzemtana	–	–	szigorlat
Vegyipari gépek üzemtana laboratóriumi gyakorlat	–	42	gyakorlati jegy

Kémiai analízis laboratóriumi gyakorlat	–	70	gyakorlati jegy
Választható kémiai technológia	45	30	kollokvium, aláírás
Vegyipari automatizálás	28	28	kollokvium
Munkavédelem	30	–	kollokvium
Tudományos szocializmus	28	28	kollokvium
Elektrotechnika	30	–	kollokvium
Magyar munkásmozgalom története	30	–	kollokvium
Két idegen nyelv	–	87	négy gyakorlati jegy
Testnevelés	–	29	két aláírás
Honvédemi ismeretek	16	6	két aláírás
Katonapolitikai ismeretek	–	15	aláírás
Szakdolgozat	–	75	aláírás
Szaktárgyi gyakorlat	–	–	aláírás
Kritériumtárgyak:			
Vegyészmérnöki tudomány alapjai	28	–	kollokvium
Matematika	30	30	kollokvium
Összesen:	391	662	

IV. évfolyam
Technológiai ágazatok

Tárgy	*Éves óraszám*		*Vizsga-kötelezettség*
	elm.	*gyak.*	
Matematika	72	72	két aláírás, szigorlat
Választható alaptárgy:			
Elméleti szervetlen kémia	28	–	kollokvium
Elméleti szerves kémia	28	–	kollokvium
Kristálykémia	30	–	kollokvium
Radiokémia	30	–	kollokvium
Anyagszerkezeti vizsgálatok	71	–	kollokvium, aláírás
Anyagszerkezeti vizsgálatok laboratóriumi gyakorlat	–	90	gyakorlati jegy
Fizika és elektronika	86	–	két kollokvium
Fizika laboratóriumi gyakorlat	–	45	gyakorlati jegy
Fizikai kémia	56	42	kollokvium
Vegyipari folyamattan	30	30	aláírás
Marxizmus–leninizmus speciális kollégium	–	28	kollokvium

Második idegen nyelv	–	87	gyakorlati jegy, záróvizsga
Honvédelmi ismeretek	12	4	két aláírás
Vegyészmérnöki termelési gyakorlat	–	–	aláírás
Testnevelés	–	29	két aláírás
Ágazati tárgyak:			
Petrolkémiai technológia	144	45	két kollokvium
Radiokémiai technológia	144	45	két kollokvium, gyakorlati jegy
Szervetlen kémiai technológia	117	72	két kollokvium
Szilikátkémiai technológia	159	30	két kollokvium
Összesen:			
Petrolkémiai technológiai ágazaton	529	472	
Radiokémiai ágazaton	529	472	
Szervetlen kémiai technológiai ágazaton	510	499	
Szilikátkémiai technológiai ágazaton	552	457	

IV. évfolyam
Vegyipari rendszermérnöki és folyamatszabályozási ágazat

Tárgy	*Éves óraszám*		*Vizsga-kötelezettség*
	elm.	*gyak.*	
Numerikus és gépi matematika	87	87	két kollokvium
Valószínűségszámítás és statisztika	42	42	kollokvium
Matematikai programozás	72	72	kollokvium, aláírás szigorlat
Fizikai kémia	56	42	kollokvium
Műveleti egységek modellezése	58	58	két kollokvium
Műveleti egységek modelezése laboratóriumi gyakorlat	–	90	gyakorlati jegy
Marxizmus–leninizmus speciális kollégium	–	28	kollokvium
Szabályozáselmélet	60	45	kollokvium
Vegyipari rendszerek irányítása	45	45	kollokvium
Második idegen nyelv	–	87	két gyakorlati jegy záróvizsga
Honvédelmi ismeretek	12	4	két aláírás
Vegyészmérnöki termelési gyakorlat	–	–	aláírás

Testnevelés	–	29	két aláírás
Összesen:	432	629	

V. évfolyam
Technológiai ágazatok

Tárgy	*Éves óraszám*		*Vizsga*
	elm.	*gyak.*	*kötelezettség*
Anyagszerkezeti vizsgálatok laboratóriumi gyakorlat	–	126	gyakorlati jegy
Anyagszerkezeti vizsgálatok	–	–	szigorlat
Vegyipari folyamattan	28	28	kollokvium
Vegyipari energiagazdálkodás	28	–	kollokvium
Vegyi gyár	28	28	kollokvium
Ágazati tárgy laboratóriumi gyakorlat	–	56	gyakorlati jegy
Gazdasági rendszerek irányítása	56	28	kollokvium
Választható szaktárgy	28	–	kollokvium
Kötelezően választható tárgy	–	15	aláírás
Diplomamunka	–	624	két aláírás
Testnevelés	–	14	aláírás
Összesen:	168	919	

V. évfolyam
Vegyipari rendszermérnöki és folyamatszabályozási ágazat

Tárgy	*Éves óraszám*		*Vizsga-*
	elm.	*gyak.*	*kötelezettség*
Valószínűségszámítás és statisztika	–	–	szigorlat
Vegyipari rendszertan	56	28	gyakorlati jegy, szigorlat
Vegyi gyár	28	28	kollokvium
Gazdasági rendszerek irányítása és szervezése	56	28	kollokvium
Választható tárgyak:			
a) Elektronikus folyamatirányító berendezések	28	–	kollokvium
Vegyipari rendszerek laboratóriumi gyakorlat	–	56	gyakorlati jegy
Döntéselmélet és módszertan	28	28	kollokvium

b) Szabályozástechnika	42	42	kollokvium
Vegyipari rendszerek laboratóriumi gyakorlat	–	56	gyakorlati jegy
Választható szaktárgy	28	–	kollokvium
Kötelezően választható tárgy	–	15	aláírás
Diplomamunka	–	624	két aláírás
Testnevelés	–	14	aláírás
Összesen:	224	821	
illetve	210	835	

SZERVEZŐ VEGYÉSZMÉRNÖKI SZAK

I. évfolyam

Tárgy:	*Éves óraszám elm.*	*gyak.*	*Vizsga-kötelezettség*
Politikai gazdaságtan	29	58	kollokvium, aláírás, szigorlat
Matematika	116	116	két kollokvium, gyakorlati jegy
Fizika	73	44	két kollokvium
Fizikai laboratóriumi gyakorlat	–	45	gyakorlati jegy
Szervetlen kémia	72	28	két kollokvium, gyakorlati jegy
Szervetlen kémiai laboratóriumi gyakorlat	–	56	gyakorlati jegy
Szerves kémia	45	–	kollokvium
Gépelemek	57	30	kollokvium, gyakorlati jegy
Idegen nyelv	–	87	két gyakorlati jegy
Gazdaságstatisztika	28	28	kollokvium
Honvédelmi ismeretek	16	6	két aláírás
Testnevelés	–	58	két aláírás
Szakmunka gyakorlat	–	–	aláírás
Munkajog	30	–	kollokvium
Összesen:	466	556	

II. évfolyam

Tárgy	*Éves óraszám elm.*	*gyak.*	*Vizsga-kötelezettség*
Numerikus és gépi matematika	28	28	kollokvium

Numerikus és gépi matematika laboratóriumi gyakorlat	–	28	gyakorlati jegy
Szerves kémia laboratóriumi gyakorlat	–	70	gyakorlati jegy
Fizikai kémia	58	30	kollokvium, gyakorlati jegy
Gépek üzemtana	116	14	két kollokvium
Vállalati gazdaságtan	28	28	kollokvium
Szervezéselmélet és módszertan	56	28	kollokvium
Anyagvizsgálati módszerek	30	15	kollokvium
Anyagvizsgálati módszerek laboratóriumi gyakorlat	–	30	gyakorlati jegy
Vegyipari művelettan	60	45	gyakorlati jegy
Gazdasági elemzés	30	30	kollokvium
Üzemi ügyvitelszervezés	30	60	kollokvium, gyakorlati jegy
Filozófia	28	28	kollokvium
Általános szociológia	–	30	kollokvium
Idegen nyelv	–	87	gyakorlati jegy, záróvizsga
Testnevelés	–	29	két aláírás
Szakirodalmi ismeretek	4	4	aláírás
Honvédelmi ismeretek	16	2	két aláírás
Szaktárgyi gyakolat	–	–	aláírás
Összesen:	484	586	

III. évfolyam

Tárgy	*Éves óraszám elm.*	*gyak.*	*Vizsga-kötelezettség*
Tudományos szocializmus	28	28	kollokvium
Gépek üzemtana laboratóriumi gyakorlat	–	42	gyakorlati jegy
Vegyipari technológia I., II.	116	58	két kollokvium
Vegyipari technológia I., II. laboratóriumi gyakorlat	–	129	két gyakorlati jegy
Vegyipari művelettan laboratóriumi gyakorlat	–	42	gyakorlati jegy
Fizikai kémia laboratóriumi gyakorlat	–	42	gyakorlati jegy
Fizikai kémia	–	–	szigorlat
Vegyipari művelettan	–	–	szigorlat
Vegyipari üzemszervezés	60	45	gyakorlati jegy, kollokvium

Kémiai technológiai rendszerek	–	30	gyakorlati jegy
Magyar munkásmozgalom története	30	–	kollokvium
Munkaszervezés	28	28	kollokvium
Szervezéstechnikai laboratóriumi gyakorlat	–	90	gyakorlati jegy
Két idegen nyelv	–	87	négy gyakorlati jegy
Honvédelmi ismeretek	16	2	két aláírás
Katonapolitikai ismeretek	–	15	aláírás
Testnevelés	–	29	két aláírás
Szakdolgozat	–	75	aláírás
Munkavédelem	28	–	kollokvium
Kritériumtárgy:			
Matematika	30	30	kollokvium
Összesen:	336	772	

IV. évfolyam

Tárgy	*Éves óraszám*		*Vizsga-kötelezettség*
	elm.	*gyak.*	
Operációkutatás matematikai alapjai	72	72	kollokvium, szigorlat
Numerikus és gépi matematika	56	28	gyakorlati jegy
Numerikus és gépi matematika laboratóriumi gyakorlat	–	56	gyakorlati jegy
Vegyipari rendszerek	88	58	két kollokvium
Marxizmus–leninizmus speciális kollégium	–	28	kollokvium
Ipargazdaságtan	30	30	kollokvium
Választható szervezési tárgy	87	–	két kollokvium
Vállalati információrendszerek elemzése	30	30	kollokvium
Jogi ismeretek	30	–	kollokvium
Választható technológia	42	72	kollokvium
Választható technológia laboratóriumi gyakorlat	–	75	gyakorlati jegy
Két idegen nyelv	–	87	két gyakorlati jegy, záróvizsga
Honvédelmi ismeretek	12	4	két aláírás
Vegyészmérnöki termelési gyakorlat	–	–	aláírás
Testnevelés	–	29	két aláírás
Összesen:	447	569	

V. évfolyam

Tárgy	Éves óraszám elm.	gyak.	Vizsga-kötelezettség
Vegyipari rendszerek laboratóriumi gyakorlat	–	70	gyakorlati jegy
Vegyipari energiagazdálkodás	28	28	kollokvium
Ipargazdaságtan	56	28	szigorlat
Vállalatvezetés és szervezés	56	28	kollokvium
Vállalatvezetés és szervezés laboratóriumi gyakorlat	–	28	gyakorlati jegy
Környezetvédelem gazdaságtana és szervezése	28	–	kollokvium
Választható szervezési tárgy	–	42	kollokvium
Diplomadolgozat	–	582	két aláírás
Testnevelés	–	14	aláírás
Összesen:	168	820	

MŰSZER- ÉS MÉRÉSTECHNIKAI SZAK

I. évfolyam

Tárgy	Éves óraszám elm.	gyak.	Vizsga-kötelezettség
Politikai gazdaságtan	29	58	kollokvium, szigorlat
Matematika	116	101	két kollokvium
Fizika	72	58	két kollokvium
Fizikai kémia	30	30	kollokvium
Szervetlen kémia	72	56	két kollokvium, gyakorlati jegy
Szervetlen kémia laboratóriumi gyakorlat	–	90	gyakorlati jegy
Szerves kémia	45	–	kollokvium
Gépészeti alapismeretek	28	28	kollokvium, gyakorlati jegy
Honvédelmi ismeretek	14	15	két aláírás
Testnevelés	–	58	két gyakorlati jegy
Idegen nyelv	–	87	két gyakorlati jegy
Szakmunka gyakorlat	–	–	aláírás
Összesen:	406	581	

II. évfolyam

Tárgy	*Éves óraszám* elm.	gyak.	*Vizsga-kötelezettség*
Szervetlen kémia	–	–	szigorlat
Filozófia	28	28	kollokvium
Matematika	88	73	szigorlat, kollokvium
Fizikai kémia	28	28	kollokvium, szigorlat
Fizikai kémiai laboratóriumi gyakorlatok	–	60	gyakorlati jegy
Szerves kémia	28	–	kollokvium, szigorlat
Szerves kémia laboratóriumi gyakorlatok	–	84	gyakorlati jegy
Kémiai analízis	56	14	kollokvium
Kémiai analízis laboratóriumi gyakorlatok	–	145	két gyakorlati jegy
Munkavédelem	30	–	kollokvium
Gépi számítástechnika	30	30	kollokvium, gyakorlati jegy
Villamosságtan	30	15	kollokvium
Általános szociológia	–	30	kollokvium
Idegen nyelv	–	87	záróvizsga, gyakorlati jegy
Testnevelés	–	29	két aláírás
Honvédelmi ismeretek	14	15	két aláírás
Szakirodalmi ismeretek	4	4	aláírás
Összesen:	336	642	

AGRÁRKÉMIKUS AGRÁRMÉRNÖKI SZAK

I. évfolyam

Tárgy	*Éves óraszám* elm.	gyak.	*Vizsga-kötelezettség*
Matematika	78	68	két kollokvium
Matematika laboratóriumi gyakorlat	–	16	aláírás
Számítástechnika	12	28	kollokvium
Szervetlen kémia	72	42	két kollokvium, gyakorlati jegy
Szervetlen kémia laboratóriumi gyakorlat	–	60	gyakorlati jegy

Analitikai kémia	52	16	aláírás, szigorlat
Analitikai kémia laboratóriumi gyakorlat	–	128	gyakorlati jegy
Fizikai kémia	60	28	aláírás, kollokvium
Fizikai kémia laboratóriumi gyakorlat	–	48	gyakorlati jegy
Szerves kémia	60	–	kollokvium
Szerves kémia laboratóriumi gyakorlat	–	56	gyakorlati jegy
Idegen nyelv	–	108	két gyakorlati jegy
Testnevelés	–	60	két gyakorlati jegy
Termelési gyakorlat	–	–	aláírás
Összesen:	334	658	

RADIOKÉMIAI SZAKMÉRNÖKI SZAK

I. évfolyam

Tárgy	*Éves óraszám*		*Vizsga-kötelezettség*
	elm.	*gyak.*	
Numerikus és gépi matematika	87	87	két kollokvium
Atom- és magfizika	28	14	kollokvium
Elektronika	28	–	aláírás
Atomsugárzások detektálása	28	14	kollokvium
Elméleti szervetlen kémia	28	–	kollokvium
Anyagszerkezeti vizsgálatok	71	–	kollokvium, aláírás
Anyagszerkezeti vizsgálatok laboratóriumi gyakorlat	–	90	gyakorlati jegy
Általános radiokémia	30	–	kollokvium
Nukleáris mérőberendezések	30	–	aláírás
Dozimetria és sugárvédelem	30	15	kollokvium
Fizika és elektronika laboratóriumi gyakorlat	–	45	gyakorlati jegy
Radiokémiai technológia laboratóriumi gyakorlat	–	45	gyakorlati jegy
Szakirodalmi ismeretek	42	–	aláírás
Angol nyelv	–	72	két gyakorlati jegy
Testnevelés	–	58	két aláírás
Összesen:	402	455	

Levelező tagozat

NEHÉZVEGYIPARI SZAK

II. évfolyam

Tárgy	*Éves óraszám* elm.	gyak.	*Vizsga-kötelezettség*
1. félév			
Matematika	22	–	kollokvium
Fizika	12	–	kollokvium
Fizikai kémia	42	–	kollokvium
Politikai gazdaságtan	12	–	kollokvium
Szervetlen kémia	–	–	szigorlat
Összesen:	88	–	
2. félév			
Fizika	30	–	kollokvium
Fizika laboratóriumi gyakorlat	–	34	gyakorlati jegy
Fizikai kémia laboratóriumi gyakorlat		90	gyakorlati jegy
Gépek üzemtana	38	–	kollokvium
Politikai gazdaságtan	20	–	szigorlat
Összesen:	88	135	

IV. évfolyam

Tárgy:	*Éves óraszám* elm.	gyak.	*Vizsga-kötelezettség*
Gépi számítástechnika	20	–	kollokvium
Vegyipari automatizálás	20	–	kollokvium
Szervetlen kémiai technológia	24	–	kollokvium
Szervetlen kémiai technológiai laboratóriumi gyakorlat	–	60	gyakorlati jegy
Ásványolaj-, szén- és petrolkémiai technológia	24	–	kollokvium
Ásványolaj-, szén- és petrolkémiai technológia laboratóriumi gyakorlat	–	60	gyakorlati jegy
Szilikátkémiai technológia laboratóriumi gyakorlat	–	60	gyakorlati jegy
Összesen:	88	180	

2. félév			
Szakdolgozat	–	–	aláírás
Kritériumtárgyak:			
Matematika	38	–	kollokvium
Vegyészmérnöki tudomány alapjai	12	–	kollokvium
Összesen:	50	–	

V. évfolyam

Tárgy	*Éves óraszám*		*Vizsga-*
	elm.	*gyak.*	*kötelezettség*
1. félév			
Anyagszerkezeti ismeretek	30	–	kollokvium
Fizika és elektronika	20	–	kollokvium
Marxizmus–leninizmus speciális kollégium	12	–	kollokvium
Matematika	26	–	kollokvium
Összesen:	88	–	
2. félév			
Anyagszerkezeti vizsgálatok	26	–	kollokvium
Anyagszerkezeti vizsgálatok laboratóriumi gyakorlat	–	90	gyakorlati jegy
Matematika	24	–	szigorlat
Fizika és elektronika	12	–	kollokvium
Fizika és elektronika laboratóriumi gyakorlat	–	45	gyakorlati jegy
Petrolkémiai technológia	30	–	kollokvium
Szilikátkémiai technológia	30	–	kollokvium
Összesen:	92	135	

VI. évfolyam

Tárgy	*Éves óraszám*		*Vizsga-*
	elm.	*gyak.*	*kötelezettség*
1. félév			
Anyagszerkezeti vizsgálatok	–	–	szigorlat

Anyagszerkezeti vizsgálatok laboratóriumi gyakorlat	–	124	gyakorlati jegy
Fizikai kémia	36	–	kollokvium
Vegyi gyár	20	–	kollokvium
Petrolkémiai technológia	30	–	kollokvium
Petrolkémiai technológia laboratóriumi gyakorlat	–	56	gyakorlati jegy
Szervetlen kémiai technológia	30	–	kollokvium
Szervetlen kémiai technológia laboratóriumi gyakorlat	–	56	gyakorlati jegy
Szilikátkémiai technológia	30	–	kollokvium
Szilikátkémiai technológia laboratóriumi gyakorlat	–	56	gyakorlati jegy
Összesen:	86	180	
2. félév			
Gazdasági rendszerek irányítása	32	–	kollokvium
Vegyipari energiagazdálkodás	12	–	kollokvium
Vegyipari folyamattan	42	–	aláírás
Diplomamunka	–	–	aláírás
Összesen:	86	–	

Levelező tagozat

KÉMIA KIEGÉSZÍTŐ TANÁRKÉPZŐ SZAK
I. évfolyam

Tárgy	*Éves óraszám*		*Vizsga-*
	elm.	*gyak.*	*kötelezettség*
1. félév			
Általános és szervetlen kémia	–	30	kollokvium gyakorlati jegy
Marxizmus–leninizmus speciális kollégium	–	–	kollokvium
Matematika	20	–	kollokvium
Szerves és biokémia	20	–	kollokvium
Fakultatív tárgy*	10	–	aláírás
Összesen:	50	30	

*Fizika

2. félév			
Általános és szervetlen kémia	10	10	kollokvium gyakorlati jegy
Fizikai kémia	20	–	kollokvium
Matematika	10	–	kollokvium
Matematika gyakorlat	–	10	gyakorlati jegy
Szerves és biokémia	20	–	kollokvium
Összesen:	60	20	

II. évfolyam

Tárgy	*Éves óraszám*		*Vizsga-*
	elm.	*gyak.*	*kötelezettség*
1. félév			
Fizika	12	–	kollokvium
Fizikai kémia	42	–	kollokvium
Matematika	22	–	kollokvium
Politikai gazdaságtan	12	–	kollokvium
Szervetlen kémia	–	–	szigorlat
Összesen:	88	–	
2. félév			
Analitikai kémia	30	–	kollokvium
Fizikai kémia	–	–	szigorlat
Fizikai kémia laboratóriumi gyakorlat	–	20	gyakorlati jegy
Kristálykémia	10	–	kollokvium
Kristálykémia laboratóriumi gyakorlat	–	10	gyakorlati jegy
Radiokémia laboratóriumi gyakorlat	–	10	gyakorlati jegy
Összesen:	40	40	

MÁSODNYERSANYAGHASZNOSÍTÓ SZAKMÉRNÖKI SZAK

II. évfolyam

Tárgy	*Éves óraszám*		*Vizsga-*
	elm.	*gyak.*	*kötelezettség*
1. félév			
Biogáz *dr. Dorogi Imre*	8	6	kollokvium

Cellulóztartalmú másodnyersanyagok vegyipari hasznosítása *dr. Marton Gyula*	12	6	kollokvium
Faanyagok másodlagos hasznosítás *dr. Cziráki József*	10	8	kollokvium
Színesfémhulladékok mint másodlagos nyersanyagok *Koltai Tamás*	34	24	kollokvium
Összesen	64	44	
2. félév			
A technológiai hulladékok problémaköre *Molnár Barnabásné dr.*	20	–	kollokvium
Műanyag- és gumihulladékok hasznosítása *Triska Ernő*	22	14	kollokvium
Papírhulladékok hasznosítása *Kóbor Lívia*	10	–	kollokvium
Textilipari hulladékok hasznosítása *Schneider Andor*	16	–	kollokvium
Üveghulladékok hasznosítása *dr. Kocsis Géza*	4	4	kollokvium
Összesen:	72	18	

KÖRNYEZETVÉDELMI SZAKMÉRNÖKI SZAK
(A Miskolci Nehézipari Műszaki Egyetemmel folytatott közös szakmérnökképzés keretében)

Tárgy	*Óraszám* elm.	gyak.	*Vizsgakötelezettség*
1. félév			
Analitika *dr. Inczédy János*	30	–	kollokvium
Környezetegészségtan *dr. Takács Sándor*	30	–	kollokvium
Meteorológia *dr. Mészáros Ernő*	12	–	kollokvium
Mikrobiológia *dr. Nyeste László*	30	–	kollokvium
Ökológia *dr. Dévay György* *dr. Jakucs Pál*	18	–	kollokvium
Összesen:	120	–	

2. félév			
A környezetvédelem szervezete és jogszabályai *dr. Cserba Lajos*	10	–	kollokvium
Matematika, statisztika *Erdélyi Zoltán*	10	10	kollokvium, gyakorlati jegy
Víztisztaságvédelmi módszerek és berendezések *dr. Juhász József*	17	–	kollokvium
Zajvédelmi módszerek és berendezések *dr. Kováts Attila*	27	8	kollokvium gyakorlati jegy
Laboratóriumi gyakorlat *dr. Inczédy János*	–	40	aláírás
Összesen:	64	58	

KUTATÓ–FEJLESZTŐ–TERVEZŐ SZAKMÉRNÖKI SZAK
I. évfolyam

Tárgy	*Óraszám*		*Vizsga-kötelezettség*
	elm.	*gyak.*	
1. félév			
Filozófiai ismeretek *dr. Szekeres Imre*	2	–	kollokvium
Válogatott fejezetek a matematikából *dr. László Zoltán*	2	–	kollokvium
Idegen nyelv	–	4	aláírás
Szakdolgozat készítése	–	36	aláírás
Összesen:	4	40	
2. félév			
Válogatott fejezetek a matematikából *dr. László Zoltán*	2	–	kollokvium
Idegen nyelv	–	4	aláírás
Választható szaktárgy I.	2	–	aláírás
Oktatói tevékenység	–	3	aláírás
Szakdolgozat készítése	–	33	aláírás
Összesen:	4	40	

II. évfolyam

1. félév			
Idegen nyelv	–	4	aláírás
Választható szaktárgy II.	–	2	aláírás
Oktatói tevékenység	–	3	aláírás
Szakdolgozat készítése	–	33	aláírás
Összesen:	–	42	
2. félév			
Idegen nyelv	–	4	nyelvvizsga
Szakdolgozat készítése	–	40	aláírás
Összesen:	–	40	

A HALLGATÓKRA VONATKOZÓ ADATOK

1. Az elsőéves hallgatók előképzettsége

A NAPPALI TAGOZATON:

	1986. évben	1986. előtt	Összesen
Gimnáziumban érettségizett	34	43	77
Szakközépiskolában érettségizett	30	50	80
Külföldi hallgató	7	–	7
Összesen:	71	93	164

Az 1986-ban és korábban végzettek közül egy vagy több évig munkaviszonyban állt, vagy katonai szolgálatot teljesített 84 hallgató.

2. A hallgatók létszáma

a) A NAPPALI TAGOZATON

Az 1986. október 15-i állapot szerint (zárójelben a lányok száma)

	I. fokozat			*II. fokozat*		*Összesen*
Szakok	I.	II.	III.	IV.	V.	I–V. évf.
Nehézvegyipari	75 (36)	68 (29)	63 (23)	60 (18)	48 (20)	314 (126)
Szervező vegyészmérn.	35 (20)	31 (17)	14 (6)	20 (9)	11 (6)	111 (58)
Műszer- és mérés-technikai	19 (4)	12 (6)	–	–	–	31 (10)
Agrárkémikus agrármérnöki	35 (15)	–	–	–	–	35 (15)
Összesen:	164 (75)	111 (52)	77 (29)	80 (27)	59 (26)	491 (209)

Az 1986. október 15-i állapot szerint: összesen 491 fő, ebből kollégista 417, lány 209, társadalmi ösztöndíjas 56 (évfolyamonként: 6, 9, 9, 15, 17), külföldi hallgató 30.

A külföldi hallgatók száma és megoszlása:

Angola	1
Csehszlovákia	5
Kuba	15
Mongólia	1
NDK	5
Szudán	1
Vietnam	2
Összesen:	30 fő

Az 1987. március 15-i állapot szerint:

Szakok	*I. fokozat*	*II. fokozat*	*Összesen*
Nehézvegyipari	204	105	309
Szervező vegyészmérnöki	80	26	106
Műszer- és méréstechnikai	28	–	28
Agrárkémikus agrármérnöki	33	–	33

1987. március 15-i állapot szerint összesen: 476 fő.

A külföldi hallgatók száma 30, az országonkénti megoszlásukban nem volt változás.

b) A LEVELEZŐ TAGOZATON

Az 1986. október 15-i állapot szerint:

Rendes képzésben:

Szakok	*I. fokozat*	*II. fokozat*	*Összesen*
Nehézvegyipari	19	53	72
Szervező vegyészmérnöki	–	–	–
Kiegészítő képzésben:			
Kémia tanári	–	–	27

1986. október 15-i állapot szerint összesen: 99 fő

Az 1987. március 15-i állapot szerint:

Rendes képzésben:

Szakok	*I. fokozat*	*II. fokozat*	*Összesen*
Nehézvegyipari	19	51	70
Szervező vegyészmérnöki	–	–	–
Kiegészítő képzésben:			
Kémia tanári	–	–	25

1987. március 15-i állapot szerint összesen: 95 fő

3. A nappali tagozatos hallgatók által kapott pénzbeli juttatások és az általuk fizetett díjak

Népköztársasági ösztöndíj. Egy-egy tanév tartamára a művelődési miniszter adományozza, összege havi 2500 Ft.

Kiemelt ösztöndíj. A második évfolyamtól kezdődően juttatható egy-egy félév időtartamára, összege havi 2000 Ft.

Általános ösztöndíj. Az első évfolyam 2. félévétől kezdődően juttatható egy-egy félév időtartamára, az alábbiak szerint:

Az előző félévben elért tanulmányi átlageredmény	*Az általános ösztöndíj havi összege (Ft)*	*Létszám (Fő)*
	I. évfolyamú hallgatók	
3,00–3,49	0– 500	50
3,50–3,99	0– 850	22
4,00–4,49	0–1300	10
4,50–5,00	0–1600	3
	II–V. évfolyamú hallgatók	
3,30–3,59	0– 500	44
3,60–3,99	0– 850	34
4,00–4,49	0–1300	63
4,50–5,00	0–1600	15

Pénzbeli szociális támogatás. A hallgatók az egy főre jutó családi jövedelmük alapján részesülhetnek pénzbeli szociális támogatásban a következők szerint:

Egy főre jutó havi családi jövedelem (Ft)	*Pénzbeli szociális támogatás havi összege (Ft)*	*Létszám (fő)*
	Helybenlakó hallgatók	
0–3000	0–3700	13
	Vidéki hallgatók	
0–3700	0–4400	266

Jövedelemkiegészítő pótlék. Minden hallgató – évente 12 hónapon át – havi 350 Ft jövedelemkiegészítő pótlékban részesül.

Rendkívüli segély. Kiutalását indokolt esetben a hallgató kérésére, az évfolyam diákjóléti bizottsági képviselő javaslatának figyelembevételével engedélyezheti a diákjóléti bizottság.

A nappali tagozatos hallgatók számára egy hónapra folyósított pénzbeli juttatások (1987. április).

	Kifiz. összeg	*Létszám* (fő)	*Átlag* Ft/fő
Népköztársasági ösztöndíj	7 500	3	2500
Kiemelt ösztöndíj	36 000	18	2000
Általános ösztöndíj	201 350	241	835
Pénzbeli szociális támogatás	272 000	279	974
Jövedelemkiegészítő pótlék	153 650	439	350
Rendkívüli segély	8 000	9	888

A hallgatók a kollégiumi elhelyezésért (szállásért) egységesen havi 600 Ft-ot fizetnek.

A hallgatók az általuk igénybe vett étkezésért az alábbi egységes térítési díjat fizették: ebéd napi 15,60 Ft, vacsora napi 11,20 Ft.

Tandíj. A hallgatók tanulmányi átlageredményük és egy főre jutó jövedelmük alapján félévenként az alábbi összegű tandíjat kötelesek fizetni. A 3,00–3,49 közötti tanulmányi átlageredményt elért hallgatók – a KISZ Bizottsággal egyetértésben – tandíjmentességben részesíthetők. (Ebben a tanévben a 88-ból 46 fő részesült így tandíjmentességben.)

A 3,50–5,00 közötti tanulmányi átlageredményű hallgatók tandíjmentesek.

1986/87. tanév 2. félév

Tan. átlag	Egy főre jutó jövedelem											
	900-ig		901–1250 Ft		1251–1600 Ft		1601–2200 Ft		2201–3200 Ft		3200 Ft felett	
	Ft	fő	Ft	fő	Ft	fő	Ft	fő	Ft	fő	Ft	fő
3,00–3,49	100	–	150	–	200	4	250	6	300	14	350	18
2,50–2,99	200	–	250	1	300	2	350	5	400	9	450	20
2,49-ig	300	–	400	–	500	–	600	–	700	–	800	–
Elégtelen	400	–	500	–	600	–	750	–	1000	8	1300	5

Különeljárási díj. Különeljárási díjat kell fizetnie annak a hallgatónak, aki a tanulmányi ügyei intézésével kapcsolatos határidőhöz kötött feladatait az előírt határidőn belül nem teljesíti. A különeljárási díj összege 20 Ft-tól 50 Ft-ig terjedhet.

	Befizetett összeg (Ft)	Létszám (fő)	Átlag (Ft/fő)
Különeljárási díj	4665	113	41

Munkavállalás. A tanév folyamán 5 külső munkáltatónál való munkavégzésre 8 hallgató kapott engedélyt munkavállalásra.

Az egyetemen folyó KK kutatási munkákban 6 tanszéken, illetve intézetnél 12 hallgató vett részt.

Demonstrátori megbízás. A tanév folyamán 9 hallgató 6 tanszéken, illetve intézetnél végzett demonstrátori tevékenységet havi 1200 Ft díjazásért.

4. Az oklevelet nyert hallgatók száma

1. *A nappali tagozaton*	
a) Vegyészmérnöki oklevelet nyert összesen	47
A szervetlen kémiai technológiai ágazaton	9
A radiokémiai technológiai ágazaton	8
A petrolkémiai technológiai ágazaton	12
A szilikátkémiai technológiai ágazaton	11
A vegyipari rendszermérnöki és folyamatszabályozási ágazaton	7
b) Szervező vegyészmérnöki oklevelet nyert	12
c) Vegyész-üzemmérnöki oklevelet nyert	64
d) Szervező vegyész-üzemmérnöki oklevelet nyert	16
2. *A levelező tagozaton*	
a) Vegyészmérnöki oklevelet nyert összesen	31
A szervetlen kémiai technológiai ágazaton	14
A szilikátkémiai technológiai ágazaton	5
A petrolkémiai technológiai ágazaton	12
b) Szervező vegyészmérnöki oklevelet nyert	–
c) Vegyész-üzemmérnöki oklevelet nyert	7
d) Szervező vegyész-üzemmérnöki oklevelet nyert	1
3. *Szakmérnöki szakon*	
Kutató–fejlesztő–tervező szakmérnöki szakon	1
Műszeres analitikai szakmérnöki szakon	22
Környezetvédelmi szakmérnöki szakon	1

A NEHÉZVEGYIPARI SZAK NAPPALI TAGOZATÁN VEGYÉSZMÉRNÖKI OKLEVELET NYERT HALLGATÓK NÉVSORA

A Szervetlen kémiai technológiai ágazaton

1. Antóniné Horváth Ágnes
2. Csaholczi Marianna
3. Farkasné Kapus Emma
4. Földvári Gabriella
5. Füsti Gabriella
6. Kreisz József
7. Móré Anikó
8. Steiber Róbert
9. Zay Marianna

A Radiokémiai technológiai ágazaton

1. Bölöni Tibor
2. Grád Ottó
3. Komáromy Péter
4. Seresné Rujder Márta
5. Silye Sándor
6. Szeiber István
7. Tóth Attila
8. Tóth Gyula

A Petrolkémiai technológiai ágazaton

1. Antal Ferenc
2. Bóna Emília
3. Brisching Éva
4. Csóka Árpád
5. Farkass Gábor
6. Fülöp István
7. Gáspár Róbert
8. Haász Ferenc
9. Huják Attila
10. Le Thanh Hung (Vietnam)
11. Ser Gábor
12. Soós Erika

A Szilikátkémiai technológiai ágazaton

1. Fülöp Attila
2. Horváth Zoltán
3. Illés Erzsébet
4. Komlósi Éva Zsuzsanna
5. Kormányos Mária
6. László Mária
7. Nguyen Xuan Khoa (Vietnam)
8. Pintérné Kóra Mónika
9. Sas László
10. Verpeléti Zsolt
11. Verpelétiné Pozsik Tünde

A Vegyipari rendszermérnöki és folyamatszabályozási ágazaton

1. Földes Rita
2. Kovács Miklós
3. Lóki Csaba
4. Maloveczky Gyula
5. Novotnikné Knezevics Katalin
6. Papczun Tibor
7. Papula László

A NEHÉZVEGYIPARI SZAK NAPPALI TAGOZATÁN VEGYÉSZ-ÜZEMMÉRNÖKI OKLEVELET NYERT HALLGATÓK NÉVSORA

1. Angyalosy Zoltán Miklós
2. Bacsárdi Tamás
3. Bacskai Zoltán
4. Balázs Erika
5. Baranyi László
6. Bánkuti Ildikó
7. Buni Ferenc
8. Czukor Zsolt
9. Csicsószki Gyula
10. Debreczeni Zsigmond
11. Dorgai Csaba
12. Dudás Csaba
13. Dudás István
14. Fally Gábor
15. Fehérvári Anikó
16. Fekete Mihály
17. Felber Gábor
18. Gáspár Attila Csaba
19. Gerőcs Rozália
20. Gémes Péter
21. Gombos Enikő
22. Goór Ágnes
23. Győri Attila
24. Halász László
25. Hangonyi Gréta
26. Holm Grit (NDK)
27. Horváth Gábor
28. Huszár Gyöngyi
29. Kalló István
30. Kiss Lajos
31. Klujberné Haáz Marianna
32. Kolláth Bernadette
33. Konyári Tibor
34. Koronya Csaba
35. Kovarcsik Edina
36. Kovács Károly
37. Kovácsics Ágnes
38. Lakner Rozália
39. Mensch Rózsa
40. Mesterházi Imre
41. Mundrucz Rozália
42. Nagy Ferenc
43. Nagy Károly
44. Nagy Tibor Attila
45. Németh Zsolt
46. Papp László
47. Pécsi Ilona
48. Pózna András
49. Rádi József
50. Rideg Edit
51. Silye Imre
52. Somogyi Rita
53. Szabó Margit
54. Szalontai Attila
55. Szilágyiné Diczházi Szilvia
56. Szőke Gábor
57. Tatai Szilárd
58. Tóth Ágnes
59. Turnai Tamás
60. Uzonyi Zsolt
61. Vajda Tibor
62. Varga Kázmér Attila
63. Vass László
64. Várhegyi Barna

A SZERVEZŐ VEGYÉSZMÉRNÖKI SZAK NAPPALI TAGOZATÁN SZERVEZŐ VEGYÉSZMÉRNÖKI OKLEVELET NYERT HALLGATÓK NÉVSORA

1. Biacsi Ferenc
2. Biacsiné Gallai Erika
3. Hornyák Judit
4. Kálmán Mária
5. Keller Zoltán
6. Kovácsné Kimák Erzsébet
7. László Róbert
8. Mikulainé Kárpáti Zsuzsanna
9. Milus Éva
10. Németh László
11. Pigler Tamás
12. Szalai Piroska

A SZERVEZŐ VEGYÉSZMÉRNÖKI SZAK NAPPALI TAGOZATÁN SZERVEZŐ VEGYÉSZ-ÜZEMMÉRNÖKI OKLEVELET NYERT HALLGATÓK NÉVSORA

1. Boda Zoltán
2. Boros Sándor
3. Dobai Albert Dezső
4. Fehér Sándor
5. Hajnóczy Andrea
6. Józsa Andrea
7. Karsai Tibor
8. Kerekes Sándor
9. Keszthelyi Sándor
10. Krizmanics Ferenc
11. Laluk Csilla
12. Rácz László
13. Szabó Csaba
14. Szota Katalin
15. Vadnai Enikő
16. Varga Mária

AZ AGRÁRKÉMIKUS AGRÁRMÉRNÖKI SZAK I. ÉVFOLYAMÁN TANULMÁNYAIKAT BEFEJEZETT HALLGATÓK NÉVSORA

(A Keszthelyi Agrártudományi Egyetem és a Veszprémi Vegyipari Egyetem közös képzése)

1. Ács Kornélia Emília
2. Barna Ferenc
3. Barta Eszter Emese
4. Bódis József
5. Czeiner Zoltán
6. Décsy Éva (Csehszl.)
7. Gachályi András
8. Gótzy Miklós
9. Gyenis Ferenc
10. Kiss Renáta (Csehszl.)
11. Kovács Andrea Éva
12. Kovács Gyöngyi
13. Kőrös László
14. Litz Bernadette
15. Loparits Pál
16. Melicher Karol (Csehszl.)
17. Molnár Ákos
18. Molnár Gábor József
19. Molnár János
20. Monostori László
21. Móré Éva
22. Nagy Henriette
23. Paál Ottília
24. Páll Erzsébet
25. Petrits Lilla
26. Rácz Csilla
27. Rózsa László
28. Schill György
29. Sieker Anke (NDK)
30. Tóth Levente
31. Török Béla
32. Wagner Ilona

A NEHÉZVEGYIPARI SZAK LEVELEZŐ TAGOZATÁN VEGYÉSZMÉRNÖKI OKLEVELET NYERT HALLGATÓK NÉVSORA

Petrolkémiai technológiai ágazaton

1. Biró Antal
2. Csonka Imre
3. Demjén László
4. Illésné Páger Georgina
5. Kleeberg Zoltán
6. Kleeberg Zoltánné (Sebestyén Valéria)

7. Kóródiné Somogyi Tünde
8. Kozma Gábor
9. Marton Ildikó
10. Pagáts Pál
11. Székely Imre
12. Szénási Ferenc

Szervetlen kémiai technológiai ágazaton

1. Antóni Miklós
2. Birincsik László
3. Csige István
4. Dobos László
5. Faragóné Báles Rózsa
6. Guczi Judit
7. Kiss Ibolya Ilona
8. Kispál Gyula
9. Kovács Lajos
10. Markóné Illés Emma
11. Marosi Györgyné (Friedreich Terézia)
12. Muntyán Attila
13. Oszvald János
14. Szent-Királlyi Zsuzsanna

Szilikátkémiai technológiai ágazaton

1. Bang Gyula László
2. Bálint Márta (Jarabin Márta)
3. Holczbauer Tibor
4. Kiss Árpád
5. Orosz Gyula

A NEHÉZVEGYIPARI SZAK LEVELEZŐ TAGOZATÁN VEGYÉSZ-ÜZEMMÉRNÖKI OKLEVELET NYERT HALLGATÓK NÉVSORA

1. Bánki Éva (Kertai Éva)
2. Csordás Anna
3. Horányi Istvánné (Schäfer Ilona)
4. Jenei János Pál
5. Lábodi Csaba
6. Mokánszki Béla
7. Varga Kálmánné (Buzás Magdolna)

A SZERVEZŐ VEGYÉSZMÉRNÖKI SZAK LEVELEZŐ TAGOZATÁN SZERVEZŐ VEGYÉSZ-ÜZEMMÉRNÖKI OKLEVELET NYERT HALLGATÓK NÉVSORA

1. Végh József

A VESZPRÉMI VEGYIPARI EGYETEM SZAKMÉRNÖKI SZAKÁN 1986. JÚLIUS 1-TŐL 1987. JÚNIUS 30-IG SZAKMÉRNÖKI OKLEVELET NYERT HALLGATÓK NÉVSORA

Műszeres analitikai szakmérnöki szakon

1. dr. Arányiné Kis Katalin
2. Bajnóczi Gyula
3. Barnáné Katona Klára
4. Benecz Sándor
5. Boncz Erika
6. Devecseri Erzsébet
7. Farkas Gyula
8. Góra Lászlóné (Hernyes Magdolna)
9. dr. Horváth Gézáné (Horváth Emma)
10. Kárpátiné Oláh Klára
11. Kaufmanné Bojti Erzsébet
12. Kovács Lajosné (Szalai Klára)
13. Kreschkáné Magyar Ilona
14. Márton Lászlóné (Puzsár Erzsébet)
15. Mészárosné Rusznák Anna
16. dr. Musulin Béláné (Szalai Mária)
17. Németh László
18. Pásztor József
19. Szabó Gyula
20. Szauer Györgyné (Németh Katalin)
21. Ullrich Ede
22. Veress Tibor

Környezetvédelmi szakmérnöki szakon

1. Román Sándor

Kutató–Fejlesztő–Tervező szakmérnöki szakon

1. Szombati Erzsébet Éva

A NEHÉZVEGYIPARI SZAK NAPPALI TAGOZATÁN MEGVÉDETT DIPLOMAMUNKÁK (Diplomázók, témavezetők).

A SZERVETLEN KÉMIAI TECHNOLÓGIAI ÁGAZATON

Az Analitikai Kémiai Tanszéken

1. Szervetlen anionok és kationok ion-kromatográfiás vizsgálata. *(Csaholczi Marianna Ibolya.)* Témavezető: dr. Hajós Péter.

A Szervetlen Kémiai Technológia Intézetnél

1. Cink-szulfát-heptahidrát előállítása. *(Antóniné Horváth Ágnes)* Témavezető: dr. Sziklai Géza.
2. Kálium-sziliko-fluorid előállítása. *(Farkasné Kapus Emma)* Témavezető: dr. de Jonge János.
3. Különleges alumínium-oxid előállítása bayeritből. *(Földvári Gabriella)* Témavezető: dr. Sziklai Géza.
4. A hőmérséklet hatása az aluminátlúg bomlási sebességére. *(Füsti Gabriella)* Témavezető: dr. Szücs Ferenc.
5. Kohóalumínium lyukkorrózió hőmérsékletfüggésének vizsgálata elektrokémiai módszerrel. *(Kreisz József Ferenc)* Témavezető: dr. Tomcsányi László.
6. Nátrium-karbonát oldhatóságának meghatározása. *(Móré Anikó)* Témavezető: dr. Szücs Ferenc.
7. Ólom regenerálása. *(Steiber Róbert)* Témavezető: dr. Óvári Ferenc.
8. Tiszta mangán előállítása elektrolízissel. *(Zay Marianna)* Témavezető: dr. Óvári Ferenc.

A RADIOKÉMIAI TECHNOLÓGIAI ÁGAZATON

A Radiokémiai és Fizikai Intézetnél

1. Nagy térszögű – szóródásos fluoreszcenciás módszer alkalmazásának vizsgálata közepes rendszámú komponenseket tartalmazó vizes oldatokra. *(Bölöni Tibor Lajos)* Témavezető: dr. Faludi György.

2. Néhány ritkaföldfém elválasztása kromatográfiás módszerrel. *(Grád Ottó Gábor)* Témavezető: dr. Varga István.
3. Dekontaminálási módszerek összehasonlító vizsgálata. *(Seresné Rujder Márta)* Témavezető: dr. Maleczki Emil.
4. Alkáli ionok extrakciós vizsgálata koronaéterekkel. *(Silye Sándor)* Témavezető: dr. Somlai János.
5. Korróziót okozó ionok diffúziós állandóinak meghatározása fémfelületen kialakítható bevonati rendszerben. *(Szeiber István)* Témavezető: dr. Németh Zoltán.
6. Elválasztási módszerek az atomerőművi radioanalitikában. *(Tóth Attila)* Témavezető: dr. Németh Zoltán.
7. 232 Th és leányelemei, mint izotópgenerátorok. *(Tóth Gyula)* Témavezető: dr. Somlai János.

A Vegyipari Műveleti Tanszéken

1. Nagytisztaságú anyag előállítása termikus ioncserés paraméteres szivatytyúzással. *(Komáromy Péter)* Témavezető: dr. Szánya Tibor.

A PETROLKÉMIAI TECHNOLÓGIAI ÁGAZATON

Az Ásványolaj- és Széntechnológiai Intézetnél

1. Felületaktív anyagok környezetszennyező hatásának megszüntetése. *(Antal Ferenc)* Témavezető: dr. Schultheisz Zoltán.
2. Különböző kémiai összetételű PUR-ok fázisszerkezet vizsgálata. *(Bóna Emília)* Témavezető: dr. Kelemenné Haller Annamária. (GRABOPLAST)
3. Hordozós nikkelkatalizátorok hidrogénező aktivitása. *(Brisching Éva)* Témavezető: Csikós Csaba (MÁFKI)
4. Polifunkciós kenőolaj adalékok előállítása és vizsgálata. *(Csóka Árpád)* Témavezető: dr. Kovács Magda.
5. A szuperkritikus gázextrakció paramétereinek hatása szénextrakt kémiai összetételére. *(Farkass Gábor György)* Témavezető: dr. Kása Zoltán.
6. Tejipari hulladékemisszió ellenőrzése. *(Fülöp István)*Témavezető: dr. Kárpáti Árpád.
7. Nagy szénatomszámú n-paraffin szénhidrogének katalitikus vázátrendeződése. *(Huják Attila)* Témavezető: dr. Kun Szabó Tibor.
8. Motorhajtó anyagok gyártása barnaszén szuperkritikus extraktjának hidrokrakkolásával. *(Le Thanh Hung)* Témavezető: dr. Gárdos György.
9. Zsírsavészterek előállításához alkalmazható ioncserélő-katalizátorok vizsgálata. *(Ser Gábor Iván)* Témavezető: dr. Kriskó Nándor.

A Szerves Kémiai Intézetnél

1. Több katalitikus funkciót egyesítő molekulák szintézise és vizsgálata. *(Haász Ferenc)* Témavezető: dr. Galamb Vilmos.

2. CO-abszorpció Fe(II) komplexekkel. *(Soós Erika)* Témavezető: Nagyné dr. Magos Zsuzsa.

A SZILIKÁTKÉMIAI TECHNOLÓGIAI ÁGAZATON

A Szilikátkémiai és Technológiai Intézetnél

1. Csontporcelán előállítása mongol csontliszt felhasználásával. *(Dendevijn Altanceceg)* Témavezető: dr. Csetényi József.
2. Foszfátkerámiák biokerámiai célra. *(Fülöp Attila)* Témavezető: dr. Kotsis Leventéné
3. A kötőanyag kvarctartalmának hatása a szilicium-karbid szemcseanyagú kerámiai kötésű köszörűszerszámok szilárdsági tulajdonságaira. *(Horváth Zoltán)* Témavezető: dr. Kotsis Leventéné.
4. Nehézperlit felhasználási lehetőségeinek vizsgálata POROTON-típusú termék előállításánál. *(Illés Erzsébet)* Témavezető: dr. Nagy Szilárd.
5. Bárium–titán-trioxid alapú kerámiai kondenzátorok dielektromos tulajdonságai és a kristályszerkezetük közötti összefüggések vizsgálata. *(Komlósi Éva Zsuzsanna)* Témavezető: dr. Fülöp István.
6. Gipsz kötőanyagok előállítása és vizsgálata. *(Kormányos Mária)* Témavezető: dr. Szabó Péter.
7. Szintetikus wollastonit előállítása. *(László Mária)* Témavezető: dr. Balogh Ágnes.
8. Fotokróm üveg vizsgálata. *(Nguyen Xuan Khoa)* Témavezető: dr. Szabó István.
9. Diopszid kerámiák előállítása. *(Pintérné Kóra Mónika)* Témavezető: dr. Czuppon Károly.
10. A klinkerégető forgókemence hőcserélő rendszer folyamatos megfigyelésének és szabályozásának lehetőségei a Bélapátfalvi Cement és Mészművekben. *(Sas László János)* Témavezető: Sarkadi Nagy Endre.
11. A csontporcelán égetése során lejátszódó folyamatok vizsgálata. *(Verpeléti Zsolt)* Témavezető: dr. Csetényi József.
12. Csontporcelán előállítása égetett csontőrlemény felhasználásával. *(Verpelétiné Pozsik Tünde.)* Témavezető: dr. Csetényi József.

A VEGYIPARI RENDSZERMÉRNÖKI ÉS FOLYAMATSZABÁLYOZÁSI ÁGAZATON

Az Általános és Szervetlen Kémiai Tanszéken

1. Vegyesligandumú vaskomplexek fotoindukált redoxireakcióinak vizsgálata. *(Papula László)* Témavezető: dr. Kraut Béla.

A Fizikai Kémia Tanszéken

1. Asszociációs modell ketontartalmú elegyek tulajdonságainak leírására. *(Földes Rita)* Témavezető: dr. Hajósné dr. Szikszay Éva.

A Vegyipari Kibernetikai Önálló Tanszéki Csoportnál

1. Identifikációt alkalmazó adaptív szabályozási rendszerek. *(Lóki Csaba)* Témavezető: dr. Vass József.
2. MIMO Szabályozási rendszerek tervezése. *(Maloveczky Gyula)* Témavezető: dr. Vass József.
3. Nemlineáris szabályozási algoritmusok. *(Papczun Tibor)* Témavezető: dr. Moser Károly.

A Vegyipari Műveleti Tanszéken

1. Hemicellulózok savas hidrolízisének matematikai modellezése. *(Kovács Miklós)* Témavezető: dr. Marton Gyula.
2. Optimális xilózgyártási eljárás kidolgozása a fajlagos anyag- és energia igény alapján. *(Novotnikné Knezevics Katalin)* Témavezető: dr. Szokonya László.

A SZERVEZŐ VEGYÉSZMÉRNÖKI SZAK NAPPALI TAGOZATÁN MEGVÉDETT DIPLOMAMUNKÁK (Diplomázók, témavezetők)

A Vállalatgazdasági és Szervezési Intézetnél

1. Nagyjavítási munkák tervezése és irányítása. *(Biacsi Ferenc)* Témavezető: dr. Kovács Zoltán
2. Az Alu-komplex kenőzsír értékesítési problémájának vizsgálata *(Biacsi-né Gallai Erika)* Témavezető: dr. Kiss Lajos
3. Személyi számítógéppel támogatott termeléstervezési és -programozási rendszer tervezése és bevezetése *(Hornyák Judit)* Témavezető: Albert Tivadar
4. Értékelemzés a gyakorlatban *(Kálmán Mária)* Témavezető: dr. Bencsik Andrea
5. Marketing diagnosztika alkalmazásának lehetőségei és korlátai Magyarországon. *(Keller Zoltán)* Témavezető: dr. Kiss Lajos
6. A Kaposvári Húskombinát piaci részesedésének növelése. *(Kovácsné Kimák Erzsébet)* Témavezető: dr. Kiss Lajos
7. Készáruszállítás és raktározás raktári ügyviteli rendjének elemzése. *(László Róbert)* Témavezető: Farkas József
8. Műanyagipari vegyes vállalat számítógépes nyilvántartási rendszerének kialakítása. *(Mikulainé Kárpáti Zsuzsanna)* Témavezető: Bakonyi Pál
9. Vállalati keresetpolitikai stratégia kidolgozása *(Milus Éva)* Témavezető: dr. Bittner Péter
10. A hőszigetelt nyílászáró termékek konkurrencia-vizsgálata. *(Németh László)* Témavezető: dr. Kiss Lajos
11. Vállalati készletek összetételének és változásának elemzése *(Pigler Tamás)* Témavezető: Farkas József
12. Vállalati általános költségek tervezése. *(Szalai Piroska)* Témavezető: Farkas József

A NEHÉZVEGYIPARI SZAK NAPPALI TAGOZATÁN MEGVÉDÉSRE ELFOGADOTT SZAKDOLGOZATOK (és benyújtóik.)

Az Általános és Szerves Kémia Tanszéken.

1. Rezgési analízis $X_3N.BY_3$ (X = H, D, Y = F, Cl, Br) összetételű amminborán molekulákon. *(Baranyi László)*
2. Koordinált nitrilo-triecetsav (NTA) fotodegradációjának vizsgálata. *(Dudás István)*
3. Kálium, ammonium- és foszfor műtrágyákkal szennyezett vizek oxigénfelvétele. *(Felber Gábor)*
4. Karbamid-típusú gyomirtó szerek fotokémiai bomlásának vizsgálata. *(Gáspár Attila)*
5. Metil-higany vegyületek képződése higany(II)-acetátból UV-fénnyel való besugárzás során. *(Gerőcs Rozália)*
6. Növényvédő szerek fotokémiai bomlásának tanulmányozása. *(Gombos Enikő)*
7. Rezgési analízis $X_3N.BY_3$ (x = Y = H, D; B = ^{11}B, ^{10}B) összetételű amin-borán molekulákon. *(Győri Attila)*
8. Oktaciano komplexek fotoredoxi reakcióinak vizsgálata. *(Koronya Csaba)*
9. Erőtérszámítás a legkisebb négyzetek módszerével FORTRAN programnyelven. *(Nagy Ferenc)*
10. Vegyesligandumú cianofferátok fotooxidációjának vizsgálata. *(Nagy Tibor)*
11. Nitrilo-triecetsav (NTA) fotokémiai lebomlásának vizsgálata vizes oldatban vas(III)-ionok jelenlétében. *(Silye Imre)*
12. Protonált hexaciano-ferrát (II) fotooxidációjának vizsgálata. *(Uzonyi Zsolt).*

Az Analitikai Kémia Tanszéken

1. Szervetlen anionok folyadékkromatográfiás elválasztása. *(Fehérvári Anikó)*
2. Katalitikus égési folyamatok vizsgálata termoanalitikai módszerekkel. *(Kovarcsik Edina)*
3. Nehézfémionok eltávolítása szennyvizekből csapadékos és adszorpciós módszerrel. *(Németh Zsolt)*

Az Ásványolaj és Széntechnológiai Intézetnél

1. Oldószerveszteség vizsgálata a DKV oldószeres paraffinmentesítő üzemében. *(Bánkuti Ildikó)*
2. Maleinsav-észter alapú adalékok előállítása és alkalmazása gázolaj típusú termékekhez. *(Halász László)*
3. Desztillálókolonna számítása közelítő módszerrel. *(Huszár Gyöngyi)*
4. Erősen szennyezett ipari elfolyóvizek biológiai tisztítása. *(Kalló István)*
5. A hőhasznosítás tanulmányozása a Dunai Kőolajipari Vállalat atmoszférikus és vákuumdesztillációs üzeménél. *(Letoha József)*
6. Oktánszám becslése matematikai statisztikai módszerrel. *(Timon Miklós)*
7. A DKV-nál működő AV–II üzem hőhasznosító berendezéseinek energetikai vizsgálata. *(Vajda Tibor)*

Az Ásványtan Tanszéken

1. Ipari és bányászati hulladékok mezőgazdasági hasznosítása *(Kolláth Bernadette)*
2. Agyagásványok meghatározása talajokban. *(Mundrucz Rozália)*

A Fizikai Kémia Tanszéken

1. Asszociatív elegyek elegyítési tulajdonságainak vizsgálata. *(Bacskai Zoltán)*
2. Kétkomponensű folyadékelegyekben fellépő asszociációs jelenségek vizsgálata. *(Csicsószki Gyula)*
3. Festékrétegek vizsgálata dielektromos spektroszkópiával. *(Holm Grit)*
4. Kísérletek vanilin adszorpciós kinyerésére. *(Tóth Ágnes)*
5. Keto-enol átalakulása és az azt követő asszociáció vizsgálata IR-spektroszkópiás módszerrel. *(Várhegyi Barna)*

A Géptan Tanszéken

1. Hidraulikai mérőállomás kialakítása *(Lakner Rozália)*

A Radiokémiai és Fizikai Intézetnél

1. A változó izotópösszetételű uránérc, mint az oklói ősreaktor bizonyítéka. *(Bacsárdi Tamás)*
2. Lantanoidák elválasztása extrakciós és kromatográfiás módszerrel. *(Goór Ágnes)*
3. Mintabeviteli formák tanulmányozása az üregkatódos gerjesztés optikai emissziós színképanalitikai alkalmazásánál. *(Pózna András)*
4. Jelzőnövények gyökéren és levélen keresztül történő cinkfelvételének vizsgálata. *(Szilágyiné Diczházi Szilvia)*

A Szerves Kémiai Intézetnél

1. Szén-monoxid redukciója hidroszilánokkal. *(Angyalosy Zoltán)*
2. Tioszénsav észterek – illetve ditioszénsav észterek és fémkomplexeik. *(Dudás Csaba)*
3. Királis vízoldható ditercier foszfinok szintézise és alkalmazása dehidroaminosavak hidrogénezésében. *(Gémes Péter)*
4. Titanocén és cirkonocén típusú vegyületek szintézise. *(Horváth Gábor)*
5. $Fe_2(CO)_6 S_2$ komplex redukciójának irodalmi áttekintése. *(Pécsi Ilona)*
6. Diszulfidok reakciója fém rézzel trifenil-foszfin jelenlétében. *(Szabó Margit)*
7. 2-amino N-amino N-alkilidén anilin származékok előállítása. *(Szőke Gábor)*
8. 9,10–Fenanténkinon-monoimin és fémréz reakciójának vizsgálata. *(Tatai Szilárd)*

A Szervetlen Kémiai Technológia Intézetnél

1. Nyersfoszfát feltárása kénsavval. *(Debreczeni Zsigmond)*
2. NYÁK gyártásánál használt maratószerek regenerálási lehetőségeinek vizsgálata. *(Dorgai Csaba)*
3. Fémek oldhatósága saját sóik olvadékában. *(Fally Gábor)*
4. Véggázok katalitikus tisztítása. *(Kiss Lajos)*
5. Áramló gáz porkoncentrációjának meghatározása. *(Klujberné Haáz Marianna)*
6. Műanyagok galvanizálásának használata aktivátorok vizsgálata *(Kovács Károly)*
7. Savas helyhezkötött akkumulátorok. *(Nagy Károly)*
8. Ammonium-nitrát-gyártás tanulmányozása. *(Papp László)*
9. Alumínium lyukkorróziájának minősítése. *(Turnai Tamás)*

A Szilikátkémiai és Technológiai Intézet

1. Klinkerek összetételének vizsgálata mikroszkóppal. *(Czukor Zsolt)*
2. Elektromos fűtésű üvegolvasztó kemence vizsgálata és tapasztalatai a Vásárosnaményi Üveggyárban. *(Fekete Mihály)*
3. Fényvezető üvegszálak. *(Konyári Tibor)*
4. Fröccsöntött kerámiai termékek vizsgálata. *(Kovácsics Ágnes)*
5. Adalékszerek hatása a gipsz kötésére és szilárdságára. *(Paár Marianna)*
6. Kis CaO-tartalom meghatározása nagy mennyiségű MgO mellett lángfotométerrel. *(Rideg Edit)*
7. Összefüggések vizsgálata a hejőcsabai klinkerből előállított cement fajlagos felülete, fajlagos őrlési energiaszükséglete, szilárdsága és gőzölhetősége között. *(Rádi József)*
8. Szmektitek fázisviszonyai nagyhőmérsékletű hőkezelés után. *(Somogyi Rita)*

A Vegyipari Kibernetikai Önálló Tanszéki Csoportnál

1. Bioreaktorok mikroprocesszoros szabályozása. *(Szalontai Attila)*

A Vegyipari Műveleti Tanszéken

1. Számítógépi program különleges szűkítőelemes mennyiségmérők méretezésére. *(Buni Ferenc)*
2. Töltelékes oszlopok hidrodinamikájának számítása C64 számítógépen. *(Mensch Rózsa)*
3. Számítógépes algoritmus készítése mérőperem méretezésére. *(Varga Kázmér)*

A SZERVEZŐ VEGYÉSZMÉRNÖKI SZAK NAPPALI TAGOZATÁN MEGVÉDÉSRE ELFOGADOTT SZAKDOLGOZATOK (és benyújtóik).

Az Analitikai Kémia Tanszéken

1. Költség és időtakarékos növényvédőszer maradék analitikai eljárások vizsgálata. *(Karsai Tibor)*
2. Mesterséges zeolitok dielektromos tulajdonságai *(Rácz László)*
3. Vizek szennyező anyagainak eltávolítása aktívszenes adszorpcióval. *(Szota Katalin)*
4. Szennyvizek ammóniatartalmának eltávolítása természetes zeolit kőzettel. *(Vadnai Enikő)*
5. Nehézfémek adszorpciója klinoptilolitot tartalmazó természetes zeolit tufán. *(Varga Mária)*

Az Ásványolaj és Széntechnológiai Intézetnél

1. Glikollal szennyezett víz tisztítása. *(Hajnóczy Andrea)*

A Matematikai és Számítástechnikai Intézetnél

1. Új termelés–nyilvántartási és elszámoltatási információs rendszer tervezése számítógép alkalmazásával. *(Fehér Sándor)*

A Vállalatgazdasági és Szervezési Intézetnél

1. Az ATI üzletpolitikájának ellenőrzése. *(Dobai Albert Dezső)*
2. Szuperfoszfát granuláló üzem próbaüzemelés utáni működésének szervezési vizsgálata. *(Józsa Andrea)*
3. UMS karbantartási rendszer vizsgálata a Péti Nitrogénműveknél. *(Krizmanics Ferenc)*
4. Gyárrészlegi munkaügyi nyilvántartás számítógépes rendszerének kialakítása. *(Laluk Csilla)*

5. Üzemi munkaóra-nyilvántartás számítógépes rendszerének kialakítása. *(Szabó Csaba)*

A Vegyipari Műveleti Tanszéken

1. Csővezeték hálózatok hidraulikai analízise. *(Boda Zoltán)*

A NEHÉZVEGYIPARI SZAK LEVELEZŐ TAGOZATÁN MEGVÉDETT DIPLOMAMUNKÁK (Diplomázók, témavezetők)

A PETROLKÉMIAI TECHNOLÓGIAI ÁGAZATON

Az Analitikai Kémia Tanszéken

1. Diétás rostkészítmények szorptiv tulajdonságainak vizsgálata in vitro modellben *(Kleeberg Zoltán)* Témavezető: dr. Varga Istvánné dr. Puchony Zita
2. Frissen leválasztott alumínium-hidroxid-apatit vizes diszperz rendszerek szorptív tulajdonságainak vizsgálata in vitro modellben *(Kleeberg Zoltánné Sebestyén Valéria)* Témavezető: dr. Varga Istvánné dr. Puchony Zita)
3. Fémek meghatározása hideghengerlési kenőolajokból optikai módszerekkel *(Kóródiné. Somogyi Tünde)* Témavezető: Földiné dr. Polyák Klára

Az Ásványolaj- és Széntechnológiai Intézetnél

1. Hagyományos és szintetikus kenőzsírok összehasonlító alkalmazástechnikai vizsgálata *(Illésné Páger Georgina)* Témavezető: dr. Kárpáti Árpád
2. Diszpergálószerek hatása a szuszpenziós poli(vinil-klorid) szemcsemorfológiájára *(Demjén László)* Témavezető: dr. Gárdos György
3. Koksz-szelektív FCC katalizátor alkalmazása és üzemi kimérése *(Csonka Imre)* Témavezető: dr. Gárdos György

A Radiokémiai és Fizikai Intézetnél

1. A szénelőkészítésben alkalmazott izotópos mérőberendezések vizsgálata *(Pagáts Pál)* Témavezető: dr. Faludi György

A Vegyipari Műveleti Tanszéken

1. A neomicin hatóanyag ioncserélő gyantán való megkötésének optimalizálása *(Székely Imre)* Témavezető: dr. Hanák László

2. Félfolyamatos, termikus, ioncserés paraméteres szivattyúzás vizsgálata *(Szénási Ferenc)* Témavezető: dr. Szánya Tibor
3. Eljárás metanolos anyalúg feldolgozó rendszerek oldószerveszteségeinek csökkentésére *(Biró Antal)* Témavezető: dr. Marton Gyula

A Szilikátkémiai Technológiai Intézetnél

1. Durvakerámia-égető kemencék tűzálló síkmennyezeteinek szerkezeti anyagai *(Kozma Gábor Tamás)* Témavezető: dr. Horváth Tibor

A SZERVETLEN KÉMIAI TECHNOLÓGIAI ÁGAZATON

A Fizikai Kémia Tanszéken

1. Nikkel-króm galvánbevonat eltávolítása anódos oldással sárgaréz alapfémről *(Muntyán Attila)* Témavezető: dr. Baróti Lászlóné

A Radiokémiai és Fizikai Intézetnél

1. Kelátképző szilikagél felhasználása környezeti vízminták radiológiai montírozásában *(Guczi Judit)* Témavezető: dr. Varga István

A Szervetlen Kémiai Technológiai Intézetnél

1. Gépjárműtelepek környezetvédelme *(Antóni Miklós)* Témavezető: dr. de Jonge János
2. Az ÉVM szennyvízhelyzetének felmérése *(Birincsik László)* Témavezető: dr. Mészáros Pál
3. Műanyag műtrágyás zsákok újrahasznosítási lehetősége Magyarországon *(Csige István)* Témavezető: dr. Mészáros Pál
4. Nagyhőmérsékletű szén-monoxid konverzió katalizátorának kéntelenítése *(Dobos László)* Témavezető: dr. Kovács József
5. Különleges alumínium-oxidok csiszolóképességének vizsgálata *(Faragóné Báles Rózsa)* Témavezető: dr. Reisz Tivadar
6. Alumíniumon és ötvözetein kialakított anódos oxidrétegek elektrolitikus színezése *(Horváth Csilla Veronika)* Témavezető: dr. Ubrankovics István
7. Szennyvíziszap víztelenítésének vizsgálata *(Kiss Ibolya Ilona)* Témavezető: dr. Szabó János
8. Reverzibilis HSO_4^- –Cl^- ioncsere látszólagos egyensúlyi állandójának és kinetikájának meghatározása *(Kispál Gyula)* Témavezető: dr. Egyházy Tibor
9. Az anódos oxidréteg hatása az elektrolitikus színezésre *(Kovács Lajos)* Témavezető: dr. Tomcsányi László
10. Nyomtatott huzalozású alkatrészeket gyártó üzem vízháztartásának vizsgálata. *(Marosi Györgyné Friedreich Terézia Mária)* Témavezető: dr. Scholtz József
11. Adszorpció aktívszénen *(Oszvald János)* Témavezető: dr. Mészáros Pál

12. Mikrokristályos trimethoprim előállítása és vizsgálata *(Szent-Királlyi Zsuzsanna)* Témavezető: dr. Kovács Kristóf

A SZILIKÁTKÉMIAI TECHNOLÓGIAI ÁGAZATON

A Szilikátkémiai Technológiai Intézetnél

1. A bazaltgyapot lemezgyártás szerves kötőanyag-rendszerének módosítása *(Holczbauer Tibor)* Témavezető: dr. Nagy Szilárd
2. Impregnált beton sóállóságának vizsgálata *(Kiss Árpád)* Témavezető: dr. Tamás Ferenc
3. Alumínium-hidroxid gélek, szerkezetének vizsgálata a lecsapás körülményeinek függvényében *(Orosz Gyula)* Témavezető: dr. Juhász A. Zoltán

A Vállalatgazdasági és Szervezési Intézetnél

1. A csempegyártás technológiai ellenőrzési rendszere *(Bang Gyula László)* Témavezető: dr. Gaál Zoltán

A Vegyipari Műveleti Tanszéken

1. Félszintetikus béta-laktám típusú antibiotikumok szintézisének optimalizálása *(Bálint Márta sz. Jarabin Márta)* Témavezető: dr. Marton Gyula

A NEHÉZVEGYIPARI SZAK LEVELEZŐ TAGOZATÁN MEGVÉDÉSRE ELFOGADOTT SZAKDOLGOZATOK (és benyújtóik)

Az Ásványolaj és Széntechnológiai Intézetnél

1. A n-hexán vázátrendeződésének tanulmányozása *(Bertalan János)*

A Fizikai Kémia Tanszéknél

1. A szolnoki mázolt papírok csomagolási célzatú feldolgozásának lehetőségei *(Csordás Anna)*
2. A karboxil–metil–cellulóz felhasználásának lehetősége irezőanyagként *(Horányi Istvánné Schäfer Ilona)*

A Szerves Kémiai Intézetnél

1. Ragasztószerek szerves oldószereinek gázkromatográfiás vizsgálata HP módszerrel *(Bánki Éva)*

A Vegyipari Műveleti Tanszéknél

1. Pentóztartalmú savas hidrolizátumok létisztításának vizsgálata *(Varga Kálmánné Buzás Magdolna)*

A Vállalatgazdasági és Szervezési Intézetnél

1. Termelésszervezési javaslat 200 méteres tömlőgyártósorra *(Jenei János Pál)*

MÉRNÖKTOVÁBBKÉPZŐ TANFOLYAMOK AZ 1986/87. TANÉVBEN

1986. őszi félév

1. Ipari szennyvizek tisztítása
   Előadók:
   dr. Schultheisz Zoltán, VVE
   dr. Papp Sándor, VVE
   dr. Kun Szabó Tibor, VVE
   dr. Próder József, VVE
   dr. Mucsy György, Vízgazdálkodási Tudományos Kutató Intézet
   dr. Berkes Rudolf, MTA Műszaki Kémiai Kutató Intézet
   A hallgatók száma: 16
2. Ioncserélők alkalmazásainak korszerű módszerei
   Előadók:
   dr. Szabadka Ödön, VVE
   dr. Hlavay József, VVE
   dr. Molnár Ferenc, Központi Fizikai Kutató Intézet
   dr. Marton Aurél, MTA Analitikai Kutató Csoport
   dr. Hajós Péter, VVE
   dr. de Jonge Jánosné, VVE
   A hallgatók száma: 13
3. Korszerű ioncsere-kromatográfia (ionkromatográfia) és alkalmazása a vízanalitikában
   Előadók:
   dr. Inczédy János, VVE
   dr. Hajós Péter, VVE
   A hallgatók száma: 12
4. A kémiai információkeresés korszerű lehetőségei
   Előadók:
   dr. Kováts Zoltán, VVE
   dr. Egyházi Tiborné, VVE
   Dömötör Lajosné dr, VVE
   A hallgatók száma: 11
5. Festék-bevonatrendszerek felviteli technológiája és korszerű bevonatrendszerek
   Előadók:
   dr. Domokos József, BUDALAKK Festék- és Műgyantagyár
   dr. Horkay Ferenc, BUDALAKK Festék- és Műgyantagyár

6. Korrózió és korrózió elleni védelem
Előadók:
Mészáros Lajos, MTA Szervetlen Kémiai Kutató Labor
dr. Lengyel Béla, MTA Szervetlen Kémiai Kutató Labor

1987. tavaszi félév

1. Szennyvizek tisztítása
Előadók:
dr. Schultheisz Zoltán, VVE
dr. Papp Sándor, VVE
dr. Kun Szabó Tibor, VVE
dr. Próder József, VVE
dr. Kovács Miklós, VVE
dr. Mucsy György, Vízgazdálkodási Kutató Központ
dr. Berkes Rudolf, MTA Műszaki Kémiai Kutató Intézet
A hallgatók száma: 30
2. A levegőtisztaság-védelem gyakorlati kérdései
Előadók:
dr. Balogh István, Környezetvédelmi Intézet Veszprémi Állomás
Janó István, Környezetvédelmi Intézet Veszprémi Állomás
dr. Hlavay, József, VVE
dr. Borszéki János, VVE
A hallgatók száma: 31
3. Ipari véggázok tisztításának korszerű módszerei
Előadók:
dr. Mészáros Pál, VVE
dr. de Jonge János, VVE
dr. Kotsis Levente. VVE
dr. Welther Károly, Magyar Ásványolaj és Földgázkísérleti Int.
A hallgatók száma: 17
4. Kapilláris gázkromatográfia
Előadók:
dr. Bartha Ákos, VVE
dr. Lakszner Katalin, BME
dr. Etler Ottó, Szénhidrogénipari Kutató és Fejlesztő Intézet
dr. Varga Istvánné, MTA Analitikai Kémiai Kutató Csoport
A hallgatók száma: 21
5. Növényvédőszerek engedélyeztetésének analitikai követelményrendszere
Előadók:
dr. Pfeifer Gyula, Nehézvegyipari Kutató Intézet
Kovácsné dr. Huber Györgyi, Nehézvegyipari Kutató Intézet
A hallgatók száma: 10

6. Kőolajfeldolgozó iparban dolgozó mérnökök továbbképző tanfolyama
   Előadó:
   dr. Deák Gyula, VVE
   A hallgatók száma: 20
7. Korrózió és korrózió elleni védelem (alapismeretek)
   Előadók:
   dr. Lengyel Béla, MTA Szervetlen Kémiai Kutató Labor
   Mészáros Lajos, MTA Szervetlen Kémiai Kutató Labor
   A hallgatók száma: 10
8. Festékbevonat-rendszerek felviteli technológiája
   Előadók:
   dr. Domokos József, BUDALAKK
   dr. Horkay Ferenc, BUDALAKK
   A hallgatók száma: 32

A SZAKSZERVEZET 1985. ÉVI GAZDASÁGI ÉS ÜDÜLÉSI ADATAI

I. Gazdasági adatok

Bevételek	*Ft*	*%*
1. Tagdíjak	288 025	9,6
2. Jogsegélyszolgálat támogatása	18 000	0,6
3. Egyetemi Kult. Szoc. alapból	1 390 000	46,2
4. Rendezvény – kirándulás stb.	639 210	21,3
5. Üdülésbefizetés	671 041	22,3
Üdülésbef. közp. hozzájárulás	1 200	–
Összesen:	3 007 476	100,0
Kiadások		
1. Segélyek (szülési, temetési és szociális 139 fő részére)	102 200	3,5
2. Szociális kiadások:		
Üdülések:		
Budatava	1 319 821	
Hévíz	282 987	
Ped. Szálló	118 200	
Belföldi és külföldi csereüdülés (+ sítábor)	144 293	
Gyermeküdülés	116 150	
Üdülési támogatások	11 399	
Jogsegélyszolgálat	18 000	
Rendezvények (nyugdíjasokkal kapcs. kiadások, névadó, házasságkötés, nagycsaládosok támog., beteglátogatások	104 068	
Egyéb szociális felhasználás (nyári napközis tábor, csereüdüléssel kapcs. kiküldetés és egyéb költségek)	81 363	
Szociális kiadások összesen:	2 196 281	76,4
3. Kulturális kiadások:		
Kirándulások támogatása	43 288	

Rendezvények, színházlátogatás, farsangi bál stb.	69 581	
Nőnap, gyermeknap, télapó	90 022	
Egyéb (könyvtárfejlesztés, ismeretterjesztő anyagok, lapok, folyóiratok előfiz., egyéb kulturális költségek)	44 055	
Kulturális kiadások összesen:	246 946	8,6
4. Sporttal kapcsolatos kiadások: Rendezvények, versenyek lebonyolítása, sportszerek beszerzése, tömegsport kiadások fedezése	67 023	2,3
5. Szervezési feladatok, aktívák jutalmazása	28 381	1,0
6. Ügyviteli felhasználás	55 278	1,9
7. Függetlenített alkalmazottak bére és bérpótlékai, SZTK járulékai	179 746	6,3
Kiadások összesen	2 875 855 Ft	100,0
Állami segély beutalás	52 155	
Állami segély felhasználás (61 fő)	49 400	

II. Üdülési adatok

	fő	üdül. nap
SZOT Üdülés	178	2301
Budatava	273	2562
Jávorkút	45	315
Visegrád	29	261
Hajdúszoboszló	9	63
Gyula	11	77
Hévíz	67	742
Mátrafüred	38	444
Waldbärenburg	5	65
Belföldi csereüdülés	205	1977
Külföldi csereüdülés		
Ilmenau	23	253
Drezda	3	24
Prága	28	124
Jachimov	7	56
Kassa	8	92
Neum	12	93
Zaostrog	16	124
Klacsnó	5	75

Gyermeküdülés		
NDK	16	224
Csehszlovákia	5	70
Káptalanfüred	45	357
Téli családos üdülések		
Portas	23	207
Liptószentmiklós	29	232
Waldbärenburg	9	56
Visegrád	16	98
Jávorkút	5	49
ÖSSZESEN	1110 fő	10 941 nap

Átlagos üdülési idő 9,86 nap/fő

A VVE FŐÁLLÁSÚ OKTATÓI

Antal László tud. mtárs. (Anal.)
Amrich László dr. adj. (Szil.)
Amrich Lászlóné Sámpár Mária tud. smtárs. (Szil.)
Albert Tivadar ts. (VÁGSZI)
Albert József dr. tud. mtárs. (Marx.)
Arányi László dr., adj. (V. Műv.)
Argyelán János dr. adj., (V. Műv.)
Árva Péter dr., doc. (VKÖTCS)
Badacsonyi Tivadar dr., adj. (Rad.)
Bakonyi Pál ts. (VÁGSZI)
Bakos József dr., adj. (Szerv.)
Bakos Miklós dr., egy. t. (V. Műv.)
Balog Lajos dr., adj. (Ásv. ol.)
Balog Lajosné dr. Megyery Katalin adj. (Ált. K.)
Barati Istvánné dr. Dési Katalin adj. (Fiz. K.)
Baráth Mária ts. (Marx.)
Baróti László adj. (Gépt.)
Baróti Lászlóné dr. Lábár Zsuzsanna adj. (Kém. T.)
Bartha László dr. doc. (Ásv. ol.)
Bartáné dr. Balogh Ágnes ts. (Szil.)
Bálint András dr., adj. (Gépt.)
Bencsik Andrea dr. ts. (VÁGSZI)
Bencze Lajos dr. doc. (Ásv. ol.)
Bencze Tibor dr., adj. (Mat., ill. Szám.)
Beszteri Béláné dr. Blickle Ilona adj. (Marx.)
Bittner Péter dr., adj. (VÁGSZI)
Borszéki János dr., adj. (Anal.)
Csetényi József dr. doc. (Szil.)
Csicsor János tud. smtárs. (Rad.)
Csikósné dr. Hartyányi Zsuzsa ts., (Ásv.)
Csukás Ágnes nyelvt. (Id. Lekt.)
Czuppon Károly dr., tud. mtárs. (Szil.)
Dallos András dr., adj. (Fiz. K.)
Deák Gyula dr., doc. (Ásv. ol.)
de Jonge János dr., doc. (Kém. T.)
de Jonge Jánosné dr. Szász Ágnes adj. (Anal.)
Delzsényi Miklós tud. mtárs. (VKÖTCS)
Dencs Béláné dr. Havas Judit adj. (V. Műv.)
Dimény Erzsébet dr. adj. (VÁGSZI)
Dominyák Imre dr., doc. (Mat.)
Dominyák Imréné Rozsondai Margit adj. (Mat.)
Domonkos László dr., adj. (Fiz. K.)
Egyed László nyelvt. (Id. Lekt.)
Egyházy Tibor adj. dr. (Kém. T.)
Elek Sarolta dr., adj. (Ásv.)
Eniszné dr. Bódogh Margit adj. (Szil.)
Faludi György dr., adj. (Rad.)
Farády László dr., doc. (Szerv.)
Farkas István dr., doc. (Marx.)
Farkas Istvánné dr. Vida Éva adj. (Marx.)
Farkas József tud. mtárs. (VÁGSZI)
Farkas Józsefné Czirkovics Klára tud. mtárs. (VÁGSZI, ill. Szám.)
Felinger Attila tud. smtárs. (Anal.)
Ferencz Béla dr., adj. (V. Műv.)
Földiné dr. Polyák Klára adj., (Anal.)
Fülöp István dr. adj. (Szil.)
Gaál Sándor dr. adj. (Rad.)
Gaál Zoltán dr., doc. (VÁGSZI)
Gárdos György dr., doc. (Ásv. ol.)
Gáspár Zsoltné Dalmadi Margit ts. (Marx.)
Gergelyi Gábor dr., adj. (Rad.)

Gergó Zsuzsanna dr., adj. (Marx.)
Gonda Sándor adj., (Gépt.)
Gróf József dr. doc. (Mat.)
Győri Pál dr. testnev. tan. (Testn.)
Győrvári János dr. doc. (Mat.)
Hajós Péter dr. ts. (Anal.)
Hajósné dr. Szikszay Éva adj. (Fiz. K.)
Halász Aurél dr., egy. t. (Gépt.)
Hancsók Jenő dr., adj. (Ásv. ol.)
Házi Endre dr., egy. t. (Rad.)
Heil Bálint dr. egy. t. (Szerv.)
Hlavay József dr. adj. (Anal.)
Horváth Attila dr., adj. (Ált. K.)
Horváth Géza dr. adj. (V. Műv.)
Horváth László ts. (Mat.)
Horváth Ottó dr. ts. (Ált. K.)
Horváth Tibor tud. tanácsadó (Szil.)
Inczédy János dr., egy. t. (Anal.)
Jaksa Margit adj. (Marx.)
Jamniczky Árpád dr., adj. (Gépt.)
Jáger Ida dr., doc. (Marx.)
Jánosi Antal dr., adj. (Anal.)
Jánossy András dr., doc. (Ásv.)
Jelinkó Borbála dr., adj. (Rad.)
Juhász Béla dr., doc. (Ásv. ol.)
Kaszásné Leveleki Magdolna ts. (Marx.)
Kárpáti Árpád dr., adj. (Ásv. ol.)
Kepesné Vörös Mariann ts. (Szil.)
Kiss Lajos dr., adj. (VÁGSZI)
Kocsis Géza dr., adj. (Szil.)
Kocsis Zsuzsa dr., doc. (Rad.)
Kollár László dr., ts. (Szerv.)
Koltay László dr., adj. (Mat.)
Kotsis Levente dr., doc. (V. Műv.)
Kotsis Leventéné dr. Szabó Márta Ildikó doc. (Szil.)
Kovács Béla dr., adj. (Kém. T.)
Kovács Imre dr., tud. mtárs. (Mat., ill. Szám.)
Kovács József dr., ts. (Kém. T.)
Kovács Kristóf dr., tud. mtárs. (Nagym.
Kovács Magdolna dr., doc. (Ásv. ol.)
Kovács Miklós dr., adj. (Ásv. ol.)
Kovács Miklósné Nagy Ildikó tud. mtárs. (Mat.)
Kraut Béla dr., adj. (Ált. K.)
Kraxner Lajos dr., adj. (Gépt.)
Kristóf János dr., adj. (Anal.)
Kun Szabó Tibor dr., adj. (Ásv. ol.)
Kutics Károly dr. tud. mtárs. (V. Műv.)
Kuticsné Mátz Andrea tud. smts. (Mat.)
László Alfréd dr., doc. (Gépt.)
Lászlóné dr. Parragi Mária adj. (Fiz. k.)
László Zoltán dr., doc. (Mat.)
Leitold Adrienn dr. tud. mtárs. (Mat.)
Lengyel Tamás dr., egy. t. (Rad.)
Lesták Frigyes tud. mtárs. (Ásv. ol.)
Liszi János dr. egy. t. (Anal.)
Makranczy József dr., doc. (Ált. K.)
Maleczki Emil dr., doc. (Rad.)
Maleczki Emilné dr. Szeness Márta doc. (Ált. K.)
Markó László dr., egy. t. (Szerv.)
Marton Gyula dr., adj. (V. Műv.)
Martonné dr. Schmidt Erika adj. (Anal.)
Meszler János dr. ts. (VKÖTCS)
Méray László dr., adj. (Rad.)
Mészáros Pál dr., doc. (Kém. T.)
Mohai Béla dr., egy. t. (Ált. K.)
Mohilla Rezső dr., doc. (V. Műv.)
Molnár Ferenc dr., ts. (Kém. T.)
Moser Károly dr., adj. (VKÖTCS)
Nagy Sándor dr., adj. (VÁGSZI)
Nagy Szilárd dr., adj. (Szil.)
Nagyné Stribl Tünde tud. smtárs. (V. Műv.)
Nemecz Ernő dr., egy. t. (Ásv.)
Nemes Nándor dr., adj. (Ásv. ol.)
Németh Zoltán dr., ts. (Rad.)
Németh János testn. tan. (Testn.)
Novák Béla dr., adj. (Mat.)
Olaszi Vendel dr., tansz. mérnök (Ásv.)
Ország Imre dr., doc. (Fiz. K.)
Óvári Ferenc dr., doc. (Kém. T.)
Ötvösné Vadnay Marianna nyt. (Lekt.)
Öveges Ferenc dr., ts. (Marx.)
Paczolay Gyula dr., doc. (Fiz. K.)
Palágyi József dr., adj. (Szerv.)
Palágyiné dr. Fényes Borbála adj. (Fiz. K.)
Pap Tamás dr., adj. (Anal.)
Papp Lajos dr., adj. (Szerv.)

Papp Sándor dr., doc. (Alt. K.)
Pátkainé dr. Horváth Mária tud. smtárs. (Szil.)
Pekli József nyelvt. (Id. Lekt.)
Pera Ferencné adj. (Marx.)
Petrovics Pálné Hiripi Anna nyelv. (Id. Lekt.)
Pleva László dr., doc. (Gépt.)
Polinszky András dr., tud. mtárs (Ásv. ol.)
Posgay Éva nyelvt. (Id. Lekt.)
Próder József dr., adj. (Ásv. ol.)
Ratkovics Ferenc dr., doc. (Fiz. K.)
Ratkovics Ferencné dr. Schütz Rózsa adj. (Ált. K.)
Reisz Tivadar dr., adj. (Kém. T.)
Reisz Tivadarné dr. Szabó Katalin adj. (Anal.)
Rédey Ákos dr., adj. (Ásv. ol.)
Rohonyi István nyelvt. (Id. Lekt.)
Rusz László dr., adj. (Ált. K.)
Salamon Tamás dr., adj. (Fiz. K.)
Sas Zsuzsa ts. (VÁGSZI)
Scholtz József dr., doc. (Kém. T.)
Schultheisz Zoltán dr., adj. (Ásv. ol.)
Schütz Viktor nyelvt. (Id. Lekt.)
Sebestyén Attila dr., adj. (Ált. K.)
Simon Ákos dr., adj. (Szerv.)
Simon István dr. ts. (Rad.)
Slezák Bernát dr., adj. (Mat.)
Somogyi Antal dr., adj. (Szil.)
Somogyi Ferenc dr., ts. (Mat.)
Speier Gábor dr., doc. (Szerv.)
Szabadka Ödön dr., doc. (Anal.)
Szabó István dr., tud. főmtárs. (Szil.)
Szabó János dr., adj. (Kém. T.)
Szabó Péter dr., ts. (Szil.)
Szalai István dr. tansz. mérnök (Fiz. K.)
Szalczinger János adj. (Gépt.)
Szánya Tibor dr., adj. (V. Műv.)
Szeifert Ferenc dr., adj. (VKÖTCS)
Székely Sándor dr. adj. (Mat.)
Szigeti György dr., adj. (Kém. T.)
Szilágyi István dr., doc. (Marx.)
Szilvássy Zoltánné dr. Vámos Zsuzsa doc. (Rad.)
Sziklai Géza dr., adj. (Kém. T.)
Szokonya László dr., adj. (V. Műv.)
Szolcsányi Pál dr., egy. t. (V. Műv.)
Szőnyi Jenő dr., doc. (Gépt.)
Szűcs Ferenc dr., doc. (Kém. T.)
Szűcs Imre dr., adj. (Kém. T.)
Tamás Ferenc dr., egy. t. (Szil.)
Tarján Klára dr., tud. mtárs. (Mat.)
Tímár Imre dr., adj. (Gépt.)
Tisza Sándor ts., (Szerv.)
Tomcsányi László dr., tud. tanácsadó (Kém. T.)
Tomor Benedek dr., adj. (Mat. ill. Szám.)
Tóth Béláné dr. Kurtán Zsuzsa nyelvt. (Id. Lekt.)
Tóth Imre dr. tud. smtárs. (Szerv.)
Tóth József dr., adj. (Rad.)
Tőrös Szilárd dr., ts. (Szerv.)
Trethon Ferenc dr., doc. (VÁGSZI)
Tuczai Attiláné ts. (VÁGSZI)
Tungli Józsefné Sötét Zsuzsanna testn. tan. (Testn.)
Ubrankovics István dr., adj. (Kém. T.)
Ungváry Ferenc dr., doc. (Szerv.)
Varga Dezsőné dr. Imre Margit adj. (Mat.)
Varga István dr., adj. (Rad.)
Varga Kálmán ts. (Rad.)
Vassányi István dr., adj. (Ásv.)
Vass József dr., adj. (VKÖTCS)
Vastag Sándor dr., adj. (Szerv.)
Vándor Józsefné dr. Tézsla Mária doc. (VÁGSZI)
Várhegyi Győző dr., egy. t. (Kém. T.)
Vígh Gyula dr., adj. (Anal.)
Vincze László dr., adj. (Ált. K.)
Vitéz Zsolt ts. (VÁGSZI)
Vizi Béla dr., doc. (Ált. K.)
Welther Károlyné dr. Sándor Mária adj. (Mat.)
Wilde Lászlóné dr. Serfőző Ágnes adj. (Mat.)
Zsíros László adj. (Gépt.)

Összesen 213 oktató, közülük 17 tanársegéd, 101 adjunktus, 44 docens, 13 egyetemi tanár; 2 tud. tanácsadó, 7 tud. segédmunkatárs, 14 tud. munkatárs, 1 tud. főmunkatárs; 2 tanszéki mérnök, 9 nyelvtanár, 3 testnevelő tanár.

Bakonyi Ildikó műsz. üi. (Szil.)
Baladincz Jenő öszt. (Ásv. ol.)
Balogh Istvánné dr. Hergovich Éva tud. mt. (MTA Petrol.)
Bartik Tamás dr. tud. mt. (MTA Petr.)
Baumann Miklós műsz. tanácsadó (Ásv.)
Báthori Imre műsz. üi. (Szerv.)
Bokorné Simon Piroska pr. terv. (Szám.)
Borbásné Horváth Mária r. szerv. (Szám.)
Boros Aba tsz. mérnök (VKÖTCS)
Bors József oszt. vez. (Műsz.)
Brendel Lothárné műsz. üi. (Ásv. ol.)
Chován J. Tibor műsz. üi. (VKÖTCS)
Csiszár József műsz. üi. (Szil.)
Farkas Zsuzsanna műsz. üi. (Műsz.)
Fiskál János öszt. (Ásv. ol.)
Fourati, Ahmed öszt. (Rad.)
Fülöp Lajosné Bujdosó Edit r. szerv. (Szám.)
Gegus Ernő dr. tud. főmt. (MTA Anal.)
Giannakaros Georgios öszt. (Anal.)
Gröpler Eberhant műsz. fejl. vez.(Szám)
Halmos Pál tud. mt. (MTA Anal.)
Halmos Pálné dr. Galambos Erzsébet
Horváth Zoltán szt. mt. (Szám.)
Hunya Erzsébet pr. terv. (Szám.)
Iglewski Stanislaw dr. műsz. üi. (Műsz.)
Józsa László tud. smt. (VKÖTCS)
Karli József szt. mt.
Kása Zoltán dr. tud. smt. (Ásv. ol.)
Korim Tamás műsz. üi. (Szil.)
Kovács István tud. smt. (MTA Petrol.)
Kovács Kristóf dr. tud. mt. (Műsz.)
Kovács Zsuzsanna r. szerv. (Szám.)
Kovácsné Toplak Margit műsz. üi. (Műsz.)
Kriskó Nándor dr. tud. smt. (Ásv. ol.)
Kristóf Jánosné dr. Horváth Erzsébet műsz. üi. (MTA Anal.)
Kristóf Tamás műsz. ügyint. (Fiz. K.)
Kubovics Imre öszt. (Ásv. ol.)
Lakatos Antal r. szerv. (Szám.)
Marton Aurél dr. tud. főmt. (MTA Anal.)
Marton Zsuzsanna tud. smt. (Ásv. ol.)
Molnár Miklós dr. tud. mt. (MTA Anal.)
Nagy Dezső dr. műsz. üi. (VKÖTCS)
Nagy Lajos tud. smt. (VKÖTCS)
Nagyné dr. Magos Zsuzsanna tud. mt. (MTA Petrol.)
Nagy Perge Klára műsz. üi. (MTA Petr.)
Najjar Mohamed öszt. (Kém. T.)
Németh László műsz. üi. (Szerv.)
Oravetz Dezső műsz. üi. (Műsz.)
Ötvös Irma tud. üi. (MTA Petrol.)
Pályi Gyula dr. h. csop. vez, (MTA Petrol.)
Peimli Ervin öszt. (Rad.)
Pintér Zoltán műsz. üi. (MTA Petrol.)
Prókainé dr. Tátrai Katalin tud. smt. (MTA Petrol.)
Ranga Tibor műsz. üi. (Szerv.)
Rácz András r. progr. (Szám.)
Rácz Katalin pr. szerv. (Szám.)
Rétfalvi Pál műsz. fejl. vez. (Szám.)
Résí József öszt. (Kém. T.)
Révay Zsolt öszt. (Ásv.)
Sámpárné Szerencsés Ella műsz. üi. (MTA Petrol.)
Sisak Attila dr. tud. mt. (MTA Petr.)
Siklósi Imre öszt. (Szil.)
Sörös Géza r. prog. (Szám.)
Szabó Dezső pr. terv. (Szám.)

Szabóné Bárdos Erzsébet tud. smt. (Ált. K.)
Szabó Lajos öszt. (Szerv.)
Szilágyi István öszt. (Rad.)
Takács János dr. tud. mt. (MTA Petr.)
Tasi Niklós dr. tud. smt. (MTA Petr.)
Tkacsenko Jelena Alekszandrovna r. szerv. (Szám.)
Török Magdolna Mónika műsz. üi. (VKÖTCS)
Vajda Ervin műsz. üi. (Szerv.)
Varga Istvánné dr. Puchony Zita tud. ügyint. (MTA Anal.)
Vass József öszt. (Ásv. ol.)
Vizi Béláné dr. Orosz Anna tud. főmts. (MTA Petrol.)

Összesen 62 fő

A felsorolásban szereplő rövidítések

Magyar Intézmények

MKE: Magyar Kémikusok Egyesülete
MKFB: Műszaki Kémiai Fejlesztési Bizottság
MM: Művelődési Minisztérium
MTA: Magyar Tudományos Akadémia
MVE: Magyar Vegyipari Egyesülés
OKTH: Országos Környezet- és Természetvédelmi Hivatal
OMFB: Országos Műszaki Fejlesztési Bizottság
OMIKK: Országos Műszaki Információs Központ és Könyvtár
OTSH: Országos Testnevelési és Sporthivatal
SZVT: Szervezési és Vezetési Tudományos Társaság
TMB: Tudományos Minősítő Bizottság

Külföldi felsőoktatási intézmények

HAB Weimari Építészeti és Építőipari Műszaki Egyetem (Hochschule für Architektur and Bauwesen, Weimar)
LTI: Leningrádi Lenszovjet Műszaki Egyetem (Leningradszkij tehnologicseszkij insztitut imeni Lenszovjeta)
MHTI: Moszkvai Mendelejev Vegyipari Egyetem (Moszkovszkij himiko-tehnologicseszkij insztitut im. Mendelejeva)
MIT Massachusettsi Műszaki Egyetem (Massachusetts Institute of Technology)
PSG: Gliwicei Sziléziai Műszaki Egyetem (Politechnika Śląska w Gliwicach)
RPI Rigai A. J. Pelse Műszaki Egyetem (Rizsszkij politehnicseszkij insztitut im A. J. Pelse)
TH: Műszaki Egyetem (Technische Hochschule)
THC: Leuna-Merseburgi Carl Schorlemmer Műszaki Egyetem (Technische Hochschule „Carl Schorlemmer" Leuna-Merseburg)
VHTI: Aszen Zlatarov Vegyipari Egyetem – Burgasz – (Viszs himiko-tehnologicseszki insztitut Prof. Dr. Aszen Zlatarov)
VSCHT: Pardubicei Vegyipari Egyetem (Vysoka Škola Chemickotechnologická v Pardubicích)

Egyéb rövidítések

IEC: International Electrotechnical Commission
IUPAC: International Union of Pure and Applied Chemistry
NSF: National Science Foundation

Oktató szervezeti egységek rövidítései:

Ált. K.: Általános és Szervetlen Kémia Tanszék
Anal.: Analitikai Kémia Tanszék

Ásv. ol.: Ásványolaj- és Széntechnológiai Intézet
Ásv.: Ásványtan Tanszék
Fiz. K.: Fizikai Kémia Tanszék
Gépt.: Géptan Tanszék
Id. Lekt.: Idegennyelvi Lektorátus
Kém. T.: Szervetlen Kémiai–Technológia Intézet
Marx.: Marxizmus–Leninizmus Tanszék
Mat.: Matematikai és Számítástechnikai Intézet
MTA Anal.: Az MTA Vegyipari Analitikai Kémiai Tanszéki Kutatócsoportja.
MTA Petrol.: Az MTA Petrolkémiai Kutató Csoportja
Műsz.: Nagyműszer Laboratórium
Rad.: Radiokémiai és Fizikai Intézet
Szám.: Számítóközpont
Szerv.: Szerves Kémia Intézet
Szil.: Szilikátkémiai és Technológiai Intézet
Testn.: Testnevelési Tanszék
VÁGSZI: Vállalatgazdasági és Szervezési Intézet
VKÖTCS: Vegyipari Kibernetikai Önálló Tanszéki Csoport
V. Műv.: Vegyipari Műveleti Tanszék
MTA Anal.: Az MTA Vegyipari Analitikai Kémiai Tanszéki Kutatócsoportja,
MTA Petrol.: Az MTA Petrolkémiai Kutató Csoportja

A Veszprémi Vegyipari Egyetemtől
1986. VII. 1–1987. VI. 3-ig eltávozott oktatók, érdemi ügyintézők

Burucs Dezsőné könyvtáros
Somkuti Lajos osztályvezető (nyugdíjazás)
Puskás István gazd. főigazgatóhelyettes (nyugdíjazás)
dr. Henszelmann Frigyes egyetemi docens (nyugdíjazás)
dr. Badacsonyi Tivadar egyetemi adjunktus (nyugdíjazás)
Varga Péterné csoportvezető (nyugdíjazás)
Leitold Ferencné csoportvezető
dr. Meszler János egyetemi tanársegéd
Balogh Mária főelőadó
Molnár Istvánné előadó
dr. Elek Sarolta egyetemi adjunktus (nyugdíjazás)
Somos Alpárné előadó (r. nyugdíjazás)
dr. Honti Jenő osztályvezető
Unger Józsefné előadó
Vonderviszt Lajosné óvónő (nyugdíjazás)

TARTALOMJEGYZÉK

Előszó ... 5
A Veszprémi Vegyipari Egyetem vezetői ... 6
A Veszprémi Vegyipari Egyetem Tanácsa ... 6
A VVE Tanácsának Elnöksége ... 7
A VVE Pártbizottsága ... 8
Az egyetemi Pártbizottság Végrehajtó Bizottsága ... 9
Az egyetem KISZ Bizottsága ... 9
Az egyetem Szakszervezeti Bizottsága ... 9
Az egyetem tanárai, docensei, az igazgatási egységek vezetői ... 10
A Tudományos Bizottság ... 15
Utazási Bizottság ... 16
Továbbképzési és Külkapcsolatok Bizottsága ... 16
Műszerbizottság ... 16
Az Oktatási és Nevelési Bizottság (ONB) ... 16
Évfolyamfelelős oktatók ... 18
A Gazdasági Bizottság ... 18
Egyéb bizottságok ... 18
A Veszprémi Vegyipari Egyetem eddigi rektorai ... 19
A VVE tiszteletbeli doktorai ... 19
A Pro Universitate Vesprimiensi egyetemi emlékérmet kapták ... 20
A tanév története ... 21
Az oktatás története ... 25
Tanulmányi versenyek ... 26
Tanácsülések ... 26
A szakszervezet testületi ülései ... 28
Szakszervezeti rendezvények ... 31
Az egyetem kulturális élete ... 32
Az egyetem sportélete ... 34
Kiadványok ... 35
Intézetek
Ásványolaj és Széntechnológiai Intézet ... 36
Matematikai és Számítástechnikai Intézet ... 45
Radiokémiai és Fizikai Intézet ... 52
Szerves Kémia Intézet ... 60
Szervetlen Kémiai Technológia Intézet ... 69
Szilikátkémiai és Technológiai Intézet ... 77
Vállalatgazdasági és Szervezési Intézet ... 85

Tanszékek
Analitikai Kémia Tanszék ... 93
Általános és Szervetlen Kémia Tanszék ... 102
Ásványtan Tanszék ... 108
Fizikai Kémia Tanszék ... 112
Géptan Tanszék ... 118
Idegennyelvi Lektorátus ... 123
Marxizmus–Leninizmus Tanszék ... 127
Testnevelési Tanszék ... 132
Vegyipari Kibernetikai Önálló Tanszéki Csoport ... 136
Vegyipari Műveleti Tanszék ... 142
Központi Könyvtár ... 150
Számítóközpont ... 155
Nagyműszer Laboratórium ... 158
Központi Gépműhely és Laboratórium ... 160
Kossa István Kollégium ... 161
Szakszervezet ... 163
Orvosi Rendelő ... 165
KEMINDEN Vegyipari Kisszövetkezet ... 166
Egyetemi menza ... 167
MTA kutatócsoportok:
Az MTA Vegyipari Analitikai Kémiai Tanszéki kutatócsoportja ... 169
Az MTA Petrolkémiai Tanszéki kutatócsoportja ... 172
Egyetemi hivatalok ... 178
Bejelentett szolgálati találmányok
(1986. júl. 1–1987. jún. 30 ... 189
Szabadalmi oltalmat kapott szolgálati találmányok
(1986. júl. 1–1987. jún. 30.) ... 190
Külföldi tanulmányutak ... 191
Egyetemünk külföldi vendégei ... 208
A tanév időszakában avatott egyetemi és műszaki doktorok ... 219
Tanterv az 1986/87. tanévben ... 221
A hallgatókra vonatkozó adatok
1. Az elsőéves hallgatók előképzettsége ... 239
2. A hallgatók létszáma ... 239
3. A nappali tagozatos hallgatók által kapott pénzbeli juttatások, és az általuk fizetett díjak ... 240
4. Az oklevelet nyert hallgatók száma ... 243
A Nehézvegyipari Szak nappali tagozatán vegyészmérnöki oklevelet nyert hallgatók névsora ... 244
A Nehézvegyipari Szak nappali tagozatán vegyész-üzemmérnöki oklevelet nyert hallgatók névsora ... 245
A Szervező Vegyészmérnöki Szak nappali tagozatán szervező vegyészmérnöki oklevelet nyert hallgatók névsora ... 245
A Szervező Vegyészmérnöki Szak nappali tagozatán szervező vegyész-üzemmérnöki oklevelet nyert hallgatók névsora ... 246
Az Agrárkémiai Szakon tanulmányaikat befejezett hallgatók névsora ... 246

A Nehézvegyipari Szak levelező tagozatán vegyészmérnöki oklevelet nyert hallgatók névsora 246
A Nehézvegyipari Szak levelező tagozatán vegyész-üzemmérnöki oklevelet nyert hallgatók névsora 247
A Szervező Vegyészmérnöki Szak levelező tagozatán szervező vegyész-üzemmérnöki oklevelet nyert hallgatók névsora 247
A Szakmérnöki Szakon szakmérnöki oklevelet nyert hallgatók névsora .. 248
A Nehézvegyipari Szak nappali tagozatán megvédett diplomamunkák ... 249
A Szervező Vegyészmérnöki Szak nappali tagozatán megvédett diplomamunkák 253
A Nehézvegyipari Szak nappali tagozatán megvédésre elfogadott szakdolgozatok 254
A Szervező Vegyészmérnöki Szak nappali tagozatán megvédésre elfogadott szakdolgozatok 258
A Nehézvegyipari Szak levelező tagozatán megvédett diplomamunkák 260
A Nehézvegyipari Szak levelező tagozatán megvédésre elfogadott szakdolgozatok 263
Mérnöktovábbképző tanfolyamok 264
Az 1985. költségvetési év gazdasági adatai 267
A VVE főállású oktatói 270
Más diplomás oktatók, kutatók 274
Az oktató szervezeti egységek rövidített elnevezésének teljes kiírása 276
A tanévben eltávozott vezetők, oktatók, ügyintézők 277
Tartalomjegyzék 278

Kiadja a Veszprémi Vegyipari Egyetem
Felelős kiadó: Dr. Heil Bálint.
Felelős lektor: Dr. Paczolay Gyula
A nyomóformát a Prospektus GM készítette
Készült 600 példányban, 17,5 (A/5) ív terjedelemben
Progress I. Sz. Nyomda, Veszprém, 88/316
Felelős vezető: Csizmadia Sándor